imburgs agblad

Vrijdag 10 november 1972.
54e jaargang no. 266.

Uitgave: Uitgeversmij. Limburgs Dagblad N.V., Nobelstraat 21, Heerlen, Tel. 045-718100 — Hoofdredacteur: Pierre Huyskens — Abonnementsprijs per kwartaal f 25,80, per maand f 8,66 — Giro 1035100

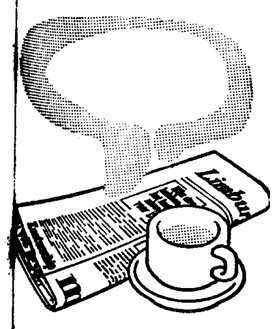

HET WEER VANDAAG

REGEN

DE BILT

Het algemeen veel bewolking met tijdelijk regen. Matige tot krachtige aan de kust harde tot krachtige zuidwestelijke wind. Maximumtemperatuur ongeveer 11 graden.
Vooruitzichten voor zaterdag en zondag: onbestendig en enige daling van temperatuur.

WEERKEN

Het algemeen zwaar bewolkt met regen of buien. Maximumtemperatuur van 10 tot 13 graden. Matige tot krachtige zuidwestelijke wind.
Verdere vooruitzichten tot zaterdagavond: wisselend tot zwaar bewolkt met tijdelijk regen en iets lagere temperaturen.

In Europa:

	max. temp.
Amsterdam	geheel bew. 11
De Bilt	zwaar bew. 11
Zuid-Limburg	zwaar bew. 11
Ostende	half bew. 19
Barcelona	geheel bew. 17
Genève	geheel bew. 9
Helsinki	zwaar bew. 7
Innsbruck	onbewolkt 13
Lissabon	onbewolkt 20
London	zwaar bew. 11
Malaga	half bew. 20
Parijs	zwaar bew. 13
Rome	half bew. 17
Split	onbewolkt 15
Tunis	onbewolkt 24

Raadslid wil duelleren

ARNEMUIDEN, 10 november — De moeilijkheden binnen de gemeenteraad van het Walcherse plaatsje Arnemuiden zijn één raadslid wat lever geworden. In een besloten raadsvergadering heeft hij burgemeester Hack uitgedaagd tot een pistoolduel. Het CHU-raadslid, ook wel genoemd „De Don Quichotte van Arnemuiden" vocht al enige tijd tegen vermeende misstappen van burgemeester, wethouders en gemeentebeambten.

Het uitdagen van de burgemeester tot een pistoolduel is in Arnemuiden helemaal verkeerd uitgevallen. Alle raadsleden — met uitzondering van de bewuste CHU-man — hebben zich tot de bevolking gewend en een huis aan huis folder die gisteren verspreid werd. In die folder staat onder meer dat bij de raad „grote twijfel is gerezen over de geestelijke vermogens van het CHU raadslid". De raadsleden vragen zich af of deze man wel te handhaven is als raadslid.

Rijkspolitie wordt fors uitgebreid

...ik zei 'kussen vóór'...

Narcotica zat in sinaasappelkisten met uitgeholde planken

Gigantische hasjsmokkel opgerold

Van onze redactie in Amsterdam

AMSTERDAM, 10 november — Na een onderzoek dat maanden werk heeft gekost, heeft de narcoticabrigade van de Amsterdamse centrale recherche een kolossaal opgezette hasjiesj-smokkel opgerold. De bende moet er meer dan anderhalf miljoen gulden aan hebben verdiend. Bijna 350 kilo hasjiesj is tenslotte in beslag genomen. Er zijn elf arrestaties verricht, bijna allen Pakistani.

De recherche vond het eerste spoor al in april van dit jaar, toen vrij veel huurauto's op naam van Pakistani reden. Later kwam daar een verdachte handel bij in fruit. Het leek onwaarschijnlijk dat het uit Pakistan ingevoerde fruit (druiven, sinaasappelen) een bloeiende handel kon opleveren, gezien de nogal hoge transportkosten. Men volgde nauwkeurig de gangen van mensen die men met de handel in verband kon brengen. Een grote slag kon echter niet worden geslagen.

Ondertussen vielen de Amterdamse politie wel verscheidene keren forse partijen hasjiesj van dealers en dealertjes in handen: achttien kilo, twintig kilo, vijftig kilo, 128 kilo. Het kon niet anders of er moest een syndicaat achter zitten, concludeerde men.

Eind oktober pakte men de 33-jarige monteur G.B., een Pakistaan die al geruime tijd in de Amsterdamse Bijlmermeer woonde. In de box die bij zijn flat hoort, werd 42 kilo hasjiesj gevonden. Ook vonden rechercheurs er papieren op naam van een import- en exportfirma in Pakistan. Ze golden kisten met sinaasappelen die via Schiphol uit Pakistan aankwamen. Ook waren er papieren voor zendingen met asbakjes en andere frutsels, gemaakt van onyx, een afvalprodukt van marmer.
Zoeken op Schiphol bracht aan het licht dat er veertig kisten sinaasappelen van de Pakistaanse firma stonden te wachten om te worden afgehaald. Er kwamen later nog wat kisten met onyxartikelen bij.
Met veel moeite slaagde de recherche erin de manier te vinden waarop de bende de hasjiesj smokkelde. De kisten bestonden uit dikke planken, waarvan er enkele waren uitgehold. Wanneer de plakken hasjiesj erin waren gestoken, werd de gleuf weer met hout dichtgeplakt. Het „littekend" werd weer onzichtbaar gemaakt, doordat de bodem van de kist er tegenaan werd getimmerd. In de (kleine) sinaasappelkisten kon zo anderhalve kilo hasj worden weggewerkt, in de grotere onyx-kisten ging vijf kilo. Ook werden houtsnijartikelen gevonden die elk een halve kilo van het spul bevatten.
Ruim duizend kilo hasjiesj heeft de recherche kunnen traceren. Het vermoeden bestaat dat er mogelijk duizenden kilo's via Schiphol zijn gesmokkeld. Bij een prijs van 1600 tot 1800 gulden per kilo moet het een miljoenenaffaire zijn geweest.
Na de arrestatie van de monteur volgde spoedig de aanhouding van twee andere Pakistani; zij waren de mede-eigenaren van de exportfirma die zogenaamd in Pakistan bestond. Aan de hand van een cheque die aan een makelaar was verstrekt, kwam de politie aan de naam van de bank, waarmee de firma in Amsterdam zaken deed.

Geluk

Het geluk kwam de al maanden speurende recherche te hulp. Juist toen een rechercheur aan een loket kwam om te informeren, meldde zich een Pakistaan die aan het signalement voldeed dat door de anderen was opgegeven. Hij kwam 55.000 gulden halen. De man werd meegenomen en twee rechercheurs gingen langs zijn huis. Ze vonden er twee anderen die klaar zaten, kennelijk om te vertrekken. Ook zij werden gearresteerd.
De voorlopig laatste arrestaties vielen, nadat twee mannen op Schiphol de bewuste 40 kisten waren komen ophalen. De politie wist nauwkeurig wat zij gingen doen.
Met een vrachtwagen vol reden ze naar het Prinseneiland in Amsterdam. Tegen de 350 kilohasjiesj zat in de wanden van de kisten. Vlak daarop konden in een hotel twee Pakistaanse mannen en een Engelse vrouw worden aangehouden, mensen uit de top van de smokkelorganisatie. Zij waren in het bezit van meer dan twee ton aan Nederlandse en buitenlandse valuta.
De narcoticabrigade in Amsterdam heeft er nog geen idee van of de bende ook vertakkingen in andere landen dan alleen in Nederland of Pakistan heeft of heeft gehad. Voorlopig beschouwt zij de vangst als de grootste die men in ons land na de oorlog op het gebied van de narcotica heeft kunnen doen.

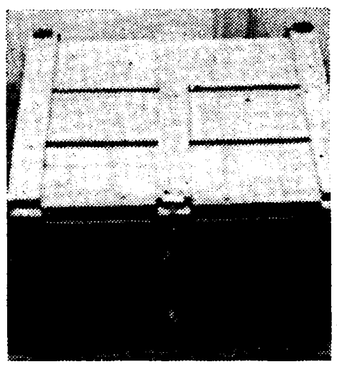

Links en middenboven: een gesloten en open kist met sinaasappelen. Rechtsboven: een olifantje, dat ook als bergplaats diende. Links: een uitgeholde plank waarin drugs verstopt waren.

Sleutelfiguur uit pepsmokkel gearresteerd

MÜNCHEN, 10 november — De arrestatie in München van zes Duitsers heeft het syndikaat, dat verantwoordelijk is voor de smokkel van het pepmiddel fenmedrazine naar Zweden, een gevoelige klap toegebracht. Onder de zes personen bevindt zich ook de lang gezochte John Henry Dolan, die voor veertig miljoen DM aan stuff naar Zweden zou hebben laten smokkelen. Hij is in Zweden reeds veroordeeld voor smokkel in alcohol en tabak, waarvoor hij zestien maanden moest uitzitten. Dolan zou één van de belangrijkste figuren zijn uit het syndikaat, waarvan Karl Reinhard Pauksch als de topman wordt beschouwd.

(ZIE OOK PAGINA 3)

Man in hotel met schaar doodgestoken

Van onze redactie in Amsterdam

AMSTERDAM, 10 november — In het hotel Weber aan de Marnixstraat in Amsterdam is in de nacht van woensdag op donderdag de 63-jarige tolk Willy Wethly met een schaar vermoord. De 26-jarige, zich privédetective noemende Walter C., heeft toegegeven dat hij de man om het leven heeft gebracht. De motieven zijn nog niet helemaal duidelijk.
Het lijk werd tegen vieren in de ochtend gevonden. De man die in Amsterdam geboren is en al een hele tijd een kamer in het hotel had, lag naakt tegen een muur. De beddespiraal en de matras stonden tegen een andere wand. In zijn borst waren met een schaar, die onder het lijk werd gevonden, vijf steken toegebracht. Een ervan had het hart doorboord.
Willy Wethly was de avond tevoren samen met Walter C. gezien in de homofielensociëteit van het COC bij het Leidseplein. Het tweetal moet daarna naar de kamer van Wethly zijn gegaan, waar klaarblijkelijk ruzie is ontstaan. Omstreeks middernacht is het volgens Walter C. geweest dat hij Wethly doodde. Walter kon uren later op straat worden aangehouden.

Schoenfabriek sluit: 175 man ontslagen

KAATSHEUVEL, 10 nov. — Schoenfabriek M. J. Vesters BV te Kaatsheuvel gaat dicht. Dit betekent ontslag voor de 175 personeelsleden. Met de vakorganisaties is volledige overeenstemming bereikt omtrent de afvloeiingsregeling voor deze mensen.
De directie van Vesters ziet zich tot deze maatregel gedwongen door omstandigheden, zoals een enorme concurrentie uit de goedkope landen alsmede het steeds duurder worden van het produceren in Nederland van arbeidsintensieve produkten. De lopende orders zullen echter normaal worden uitgevoerd.

(ADVERTENTIE)

U komt toch ook vanavond?

boels voorlichting- en demonstratie-avond

20.00 uur.
gaat dat zien!
brugstraat 3 (nabij station)
sittard.

BOELS

Dieven schieten echtpaar neer

GROESBEEK, 10 nov. — Twee of drie onbekend gebleven mannen hebben in de nacht van woensdag op donderdag bij een inbraak in supermarkt Hendriks in het gehucht Bredeweg onder de gemeente Groesbeek de 58-jarige eigenaar en zijn echtgenote met schoten in de buikstreek zeer ernstig gewond. De man en de vrouw verkeren na een spoedoperatie in een Nijmeegs ziekenhuis niet meer in levensgevaar.
Voor zover de rijkspolitie uit hun verklaringen kon opmaken, hoorden zij om 12 uur middernacht, toen ze al in bed lagen, gestommel beneden in de winkel. Ze schonken daar echter geen aandacht aan. Om kwart voor drie werden ze opnieuw wakker door gestommel. De heer Hendriks stapte uit bed om poolshoogte te gaan nemen en nam als wapen een schoen mee. Toen hij de slaapkamerdeur uitkwam, ontmoette hij boven aan de trap een hem onbekende man, die hij een klap met de schoen gaf. Ogenblikkelijk vuurde de indringer een schot op hem af, dat hem in de buik trof en hem zeer ernstig verwondde. Bij het horen van de knal rende mevrouw Hendriks de slaapkamer uit. Zij nam als wapen een tinnen vaas mee en uit de deuk die daar in zit, is af te leiden dat ze de man op de overloop hiermee een klap heeft kunnen geven. Zij werd echter buiten gevecht gesteld door twee kogels, die vanuit het benedenportaal op haar werden afgevuurd en haar eveneens in de buik troffen. De indringers gingen daarna aan de haal.

Terwijl de heer Hendriks naar bed strompelde, zag zijn vrouw nog kans om de buitendeur te openen en tevergeefs om hulp te roepen. Daarna belde zij haar huisarts op, die het echtpaar naar het ziekenhuis liet vervoeren. Voor zover tot nu toe uit het onderzoek kon worden vasgesteld, zijn de inbrekers na het stukslaan van een ruit aan de achterzijde de winkel binnengedrongen. Ze zijn daarna in de bijkeuken kennelijk langdurig bezig geweest met het eten van grote hompen kaas en worst, waarbij ze enkele uit de winkel gestolen flessen wijn leegdronken. Bij hun overhaaste vlucht hebben zij vermoedelijk niets van waarde kunnen meenemen.

LUCHTGEVECHT BOVEN HOOGTE VAN GOLAN

TEL AVIV / DAMASCUS, 10 november — Boven de hoogvlakte van Golan hebben Israelische en Syrische vliegtuigen gisteren een luchtslag gevoerd. Een Israelische militaire woordvoerder meldde dat er twee Syrische Mig-21-toestellen waren neergeschoten. Een Syrische woordvoerder verklaarde daarentegen dat er ook vier Israelische vliegtuigen waren neergehaald. Volgens de militaire woordvoerder in Tel Aviv keerden de Israelische toestellen alle onbeschadigd terug.

Voordat het tot een luchtgevecht kwam had de Israelische luchtmacht twee Syrische militaire stellingen gebombardeerd. Daarbij werd een Syrische soldaat gedood en werden er twee gewond, zei de woordvoerder in Damascus. De tweede Israelische aanval volgde op een artilleriegevecht bij de demarcatielijn in de Golan-hoogvlakte. Aan Israelische zijde liepen twee burgers hierbij verwondingen op.
Israel gaf als reden voor de aanval op de Syrische stellingen op dat Arabische terroristen pogingen tot sabotage hadden gedaan.
De Syrische militaire woordvoerder zei dat bij het artilleriegevecht ook tanks in actie waren gekomen. De artilleriebeschieting duurde ongeveer 20 minuten.

Bij bankoverval in Eindhoven buit f 28.000,-

EINDHOVEN, 10 november — Twee gemaskerde mannen hebben gistermiddag bij een overval op een bijkantoor van de Amrobank aan de Aalsterweg in Eindhoven een bedrag van f 28.000,- buitgemaakt.

Een van hen dwong de drie personeelsleden met een geweer om op de grond te gaan liggen, de directeur en de kassier, zagen echter kans voordien het stille alarm in te drukken. De kassier wist bovendien met zijn buik de geldla te sluiten.

De andere bankrover sprong over de balie en vond in een muurkast een linnen zak, die geen geld bevatte, maar wel diverse sleutels. Hij dwong de kassier de geldla open te maken en haalde er f 20.000 aan Nederlands geld en f 8000 aan buitenlandse valuta uit.
Vlak voor de komst van de politie verdwenen de twee — een bivakmuts over het gezicht getrokken — in een oude Ford Taunus. De politie hield twee Amerikanen aan in een auto. Ze werden naar het politiebureau gebracht, maar hadden niets met de overval te maken. De oude auto van de overvallers is tien minuten na de overval leeg aangetroffen.

(ADVERTENTIE)

Voor de betere AANBOUW-KEUKEN

MERIDA-KEUKENBOUTIQUE
Hoofdstraat 11A - Hoensbroek
Telefoon 045—215683
Alno - Kano - Bröker - Rational x

Om faillissement te voorkomen
zijn de heren J. Mandaat en H. H. J. De Roy van Zuydewijn in opdracht van
MOROS-VADUZ
overgegaan tot openbare vrijwillige verkoop
aan particulieren
van:
5000 STUKS HERENCOSTUUMS
in hoogwaardige kwaliteiten en 1e klas afwerking
Verkocht wordt om contant geld tegen volgende serieprijzen:

SERIE 1 45.-	SERIE 4 75.-
SERIE 2 55.-	SERIE 5 85.-
SERIE 3 65.-	SERIE 6 95.-
OVERALS 100% katoen	17.50

„Extra grote" maten volop voorradig!
KOOP- EN KIJKDAGEN DAGELIJKS VAN 10—18 UUR
SCHRIEVERSHEIDEWEG 31 HEERLERHEIDE
(Oud gebouw Mannela, bij de Varenbeuk)
Bel nummer 045-215306 en u wordt gratis gehaald.

Oude handwerk sigarenvormen
Zie adv. in deze krant. x

FAVETEX HEERLEN
heeft in tegenstelling tot andere berichten hedenavond
GEEN KOOPAVOND

PERGOLA
Schelsberg 167 - Heerlen
HEDEN
Cabaret der Onbekenden
combo Bruno Majcherek

(ADVERTENTIE)

voordeel in meubels

EIKEN SALONKAST, 2.60 m. breed
normaal f 1350,— tijdelijk voor f 995,—
BANKSTELLEN
geheel dralon velours met luxe franje
normaal 1695 voordeelprijs f 1295,—
massief eiken met losse kussens
normaal 1595,— voordeelprijs f 1295,—
2000 m2 meubeltoonkamers
Ziet onze etalages. x

INTERIEURCENTRUM LEIJDEKKERS
Hoofdstraat 370 Hoensbroek Tel. 045-211254

Kampbewoners bekogelen politie met eieren en tomaten

Bijna twee ton schade tijdens rel in Venlo

VENLO, 10 nov. — In het regionale woonwagenkamp 'In de Roemer' in Blerick zijn gisteren ernstige ongeregeldheden ontstaan toen de gemeentepolitie van Venlo, geassisteerd door een tiental rijkspolitiemannen, twee woonwagens die op de passantenplaats in het kamp waren gestationeerd wilden verwijderen.
De beide bewoners — de vrijgezel N. E. en het echtpaar S.H. — J. hadden ondanks herhaalde sommaties geweigerd om het kamp te verlaten waarop ze als passanten maar 7 dagen mogen verblijven. Vooral de jonge vrouw van het echtpaar ging, met haar eenjarig kind op de arm, fel tegen de politiemannen te keer. Een groep woonwagenbewoners onder wie veel vrouwen, trokken partij voor haar en bekogelden de politiemannen met eieren, tomaten, stukken hout en alles wat onder hun bereik kwam. Ook vuilnisbakken werden omver geworpen. Autowrakken werden omver gegooid en een personenauto met benzine overgoten en in brand gestoken. Daarvoor moest de hulp van de brandweer worden ingeroepen.

Toen de politiemannen met besmeurde uniformen zich terugtrokken in het gebouw van de beheerder vernielden de woonwagenbewoners ook de ruiten van dat gebouw met stenen. Om de woede van de woonwagenbewoners te laten bekoelen trok de politie zich nog verder terug. Een direkte confrontatie met de tierende woonwagenbevolking werd zorgvuldig vermeden.

De woonwagenbewoners koelden hun woede op het in het kamp gelegen centrumgebouw met de kerk, kantine en lokaliteiten voor de sociale dienst. De deuren werden opengehakt en de inventaris vernield. Aan het gebouw werd belangrijke schade aangericht.

Een functionaris van de gemeente schatte de aangerichte schade op f 100.000 tot f 200.000. Naar deze ernstige ongeregeldheid in dit kamp dat in juni 1967 officieel in gebruik werd genomen en bekend stond om zijn rust die er heerste zal een uitgebreid onderzoek worden ingesteld. Het kamp dat tot de grote woonwagencentra in Zuid-Nederland behoort biedt plaats aan 70 vaste standplaatsen en 10 standplaatsen voor passanten.

Over C-Film lopen de meningen soms nogal uiteen... de voordelen blijven echter duidelijk.

geen uitgebreide (remmende) voorzorgen,
onbelemmerd samenzijn,
lost tijdens het samenzijn geheel op,
na afloop niets te verwijderen,
vrijwel nooit bijwerkingen

Uw drogist heeft een uitvoerige folder tot uw beschikking waarin alles staat wat u over C-Film moet weten. Ook zal het C-Film Adviesbureau (postbus 52, Diemen) deze folder op aanvraag graag toesturen.

Cfilm
een nieuwe anticonceptie-methode.

Over: *de missie van Pierre Cnoops • Sint Maarten en culinaire inspiratie • Bijna een Limburgse wielerploeg*

STEF KLEIJN
— onvergetelijke chroniueur —

De dag waarop her en der in onze contreien de zotskap weer te voorschijn zal worden gehaald — morgen namelijk, op de elfde van de elfde — die dag zal PIERRE CNOOPS op een verre missie zijn. De alternatieve magnifieke rector van de Limburgse narrensociëteit De Nul „staat" dan in Den Helder.
Terwijl De Tempeleers, de Brikkebekkesch en de Windbuujels — zo maar een greep — schuchter maar met snel groeiende overtuigingskracht de nieuwe getijden van Carnaval zullen inluiden, brengt deze Gouden Narrenkapdrager in de stadsschouwburg van dat maritieme bastion een on-dialectische buut. De rector zal er een gastcollege geven.
„Voor de allereerste keer in mijn leven ben ik op de elfde van de elfde niet in Limburg. Het zal ook wel de allerlaatste maal zijn, want het druist tegen mijn principes in", zei mij Pierre Cnoops. Waarom doet hij het dan?, vroeg ik me af. Zèlf ben ik van mening dat Carnaval, toch al zo nauw aan plaats en streek gebonden, geen exportartikel is. Waarom een der coryfeeën onder de Limburgse Carnavalsartiesten, uitgerekend op de dies natalis van vastenavond, helemáál naar de kop van Noordholland?
Pierre Cnoops legde uit: „Het is gekomen door een televisieprogramma van Willem Duys. Na die uitzending kwam ik in contact met ene Robroek, de uit Roermond afkomstige directeur van de schouwburg in Den Helder. En via hem met de Helderse Carnavalsvereniging De Krabbetukkers, een vereniging op initiatief van zuiderlingen opgericht. Er werd een los-vaste afspraak gemaakt. Ik had er niet meer op gerekend dat ik aan die overeenkomst nog gebonden zou zijn, maar ik heb me misrekend".
Toch is Cnoops er niet zo rouwig om. Hij beschouwt zijn missie als een experiment, een proefstuk. „Ik ben erg benieuwd hoe het zal gaan. Ik wil het eens, ver van Limburg en ver van onze volkscultuur, proberen. Het zal een aparte ervaring zijn".
Cnoops' buut zal vertaald worden weergegeven. Onder bepaalde restricties. „Ik ga er niet de Hollander uithangen. Ik moet er ongeveer twintig minuten optreden. Het karakter van mijn buut blijft Limburgs. Gestoeld op onze humor, gebaseerd op de nu eenmaal onmisbare achtergronden van onze leef- en denkwijze. Zo'n buut is, hoewel in het Nederlands gebracht, geen serie zo maar aan elkaar geregen moppen. De Globetrotters zijn in Den Helder ook al eens opgetreden. Zij deden er bijzonder prettige ervaringen op. Ik ben erg benieuwd hoe ik er zal overkomen", aldus deze Limburgse zendeling.

PIERRE CNOOPS
— missie in Den Helder —

On-dialectische buut in een ver maritiem bastion

Vaak hebben oudere Zuidlimburgers er mij enthousiaste verhalen over verteld. Mijn collega en vriend, wijlen STEF KLEIJN — „sfeerloze bedoeningen inspireerden hem nooit", schreef eens hoofdredacteur Pierre Huyskens over deze onvergetelijke chroniqueur —, kon er in vele toonaarden over berichten: de „Vier Jahreszeiten" in Aken. Dat oude, traditievolle hotel-café. In de vooroorlogse jaren pied-à-terre voor vele Zuidlimburgers. Dit instituut is verdwenen nu. Twee jaren voor het honderdjarig bestaan. De oude dame is niet meer. Waar eens kamerreserveringen uit de gehele wereld werden genoteerd, waar theaterbezoekers een afzakkertje dronken en waar — voor de oorlog nog — de „Kapelle zur Kaffeetafel" melodieën rondstrooide, is de sfeer, de kleur en de romantiek verdwenen. Alleen het café blijft voorlopig, een belediging haast voor de „Vier Jahreszeiten" van weleer.

De elfde van de elfde is een dag vol tradities. Terwijl het in Maastricht weer „Belsjendag" zal zijn — niet onaanzienlijk aantal zuiderburen herdenkt de wapenstilstand van 11 november 1918 graag met een glas of glaasje in een van de etablissementen — eert men links en rechts Martinus van Tours.
In Noordlimburg zingen de kinderen

„Sinter Mertes veugelke
heet ein rood keugelke
heet ein blow stertje
Hoepsa Sinter Merte".

In Stolberg in het naburige Duitsland kan men zich in de Burgkeller te goed doen aan „Martinsgansessen" en wellicht wordt er in het andere Limburg in de buurt van Lommel nog het Sint Maartensgerecht opgediend: boekweitpap en wafels. En overal zullen de Sint Maartensvuren weer branden.
In het verleden zijn er mensen geweest die van mening waren dat het Sint Maartensfeest in de plaats is gekomen van een Germaans soort Kerstfeest, een dankoffer voor een geslaagde oogst. Op de schoolbanken heb ik geleerd dat Germaanse feesten altijd gepaard gingen met smulpaperij. Zou de vroegere bisschop van Tours in onze contreien op gastronomische wijze nog eer betoond worden? Ik vroeg het aan kasteelheer BER STASSEN van Chateau Neercanne, de Grand Maitre van de Confrérie des Amis de la Bonne Table. „Neen", antwoordde hij," zo ver mij bekend inspireert Sint Maarten de Limburgse culinaire meesters niet tot speciale activiteiten. Ze zouden er eigenlijk iets aan moeten doen....."

Noordlimburgse kinderen: ... „Sinter Merten veugelke ...".

U heeft het kunnen lezen: Nederland heeft een nieuwe equipe voor beroepsrenners. Ik ben bijna geneigd te schrijven: een Limburgse ploeg van professionals. Want, in die onder de naam Canada Dry/Gazelle hard fietsende formatie zijn, zoals LD-Sport gisteren al meldde, niet meer of minder dan zeven Limburgse pedaalridders opgenomen.
Gazelle is in de vaderlandse wielersport een welbekende klank. Canada Dry is een nieuw geluid. Commercieel directeur drs. HENK VAN DEN BEUKEN van Canada Dry, telg van Handelsmaatschappij Winters NV te Maarheeze, vertelde me: „Wij zijn de Nederlandse houdster van een internationale licentie voor cola, tonic, sodawater en gingerale. Het feit dat wij besloten hebben een wielerploeg mede te sponsoren heeft natuurlijk op de eerste plaats reclame-technische redenen. Anderzijds zijn we gecharmeerd van de gedachte dat wij de Nederlandse beroepswielrensport een steuntje in de rug kunnen geven. Het is nu nog slechts een start. De mogelijkheden zijn niet uitgesloten dat wij in de toekomst de ploeg verder zullen uitbouwen tot bijvoorbeeld een Europese formatie".
Ploegleider TON VISSERS was natuurlijk in zijn nopjes. Ik had hem nog even aan de telefoon. „Ik ben er nu al bijna zeker van dat wij in de Tour de France van start zullen gaan. De ploeg zal half januari ten doop worden gehouden. Of in Maarheeze of op de Horeca in Amsterdam. Dat weten we nog niet.....".

TON VISSERS
— bijna zeker van de Tour —

even apart
met nino tomadesso

Puzzel van de dag voortaan op tweede pagina van LD-provincie

GEVULDE KOOL-ROLLETJES

● *Dit recept behoort tot de beste uit een receptenwedstrijd, onlangs uitgeschreven door de Sunday Times. Leg 8 mooie groenekoolbladeren in kokend water tot ze zacht beginnen te worden. Fruit een volle eetlepel droge rauwe rijst (geen snelkook!) 2 minuten in een eetlepel boter en voeg 1 dl heet water toe. Laat de rijst een kwartier zachtjes koken. Maak 200 gr rundergehakt aan met de nog vochtige rijst, zout, peper, 1 afgestreken eetlepel fijn gesnipperde ui, 1 volle theelepel paprikapoeder en een snufje nootmuskaat. Kneed het gehakt tot 8 ovale platte koeken en leg elke gehaktkoek op een koolblad. Zet in het midden een rauwe champignon en rol de bladeren op. Leg ze in een goed beboterde vuurvaste schaal en leg op elk een plakje ontbijtspek. Roer een pappe van 1 bekertje zure room en 2 dl bouillon en giet dit over de koolrolletjes. Zet de schaal afgedekt een half uurtje in een voorverwarmde, erg hete oven.*

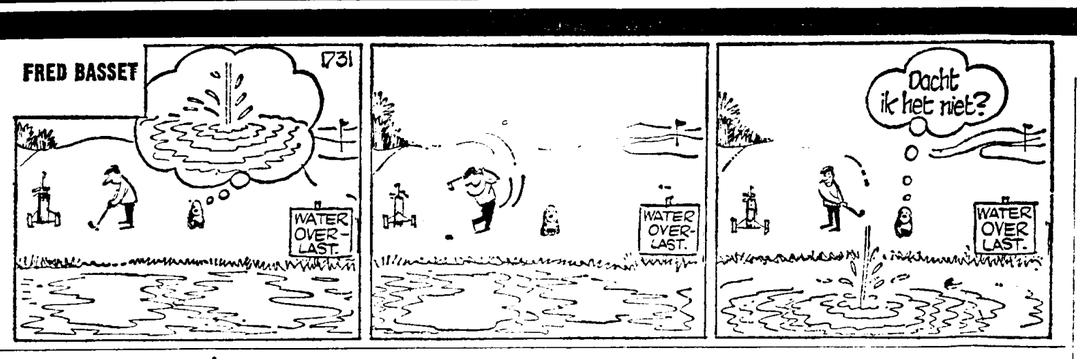

arman en ilva

de boze boomzalver

heer bommel en het verdwijnpunt

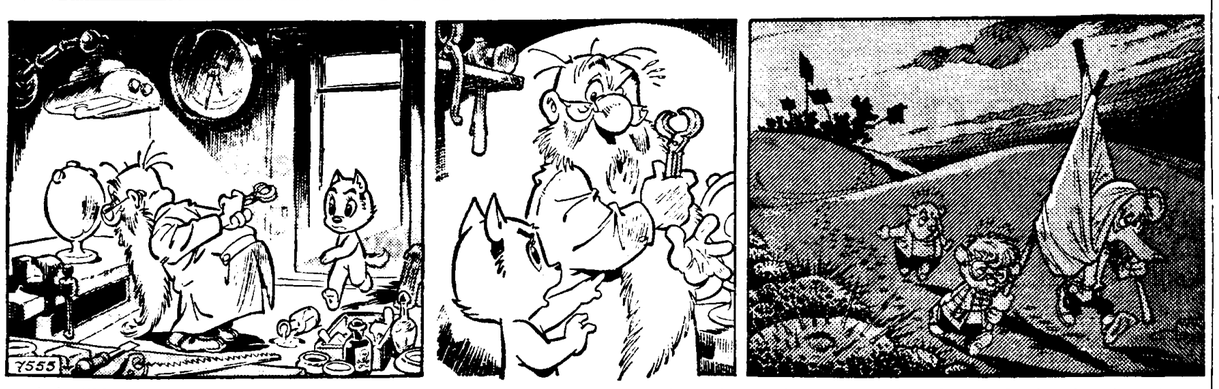

7555. Tom Poes wachtte een hele tijd, maar toen heer Bommel niet terug kwam haastte hij zich naar het laboratorium waar de mompelende stem van professor Priwytzkofski hem reeds door de verlaten gang tegemoet klonk. „Praw!" zo sprak de geleerde tot zichzelf. „Der eigendommelijke apparatuur is ja gans naadloos. Nergenswaar is enig schroef of zweetvervaren te zien en der metaal is van buitenordentelijker afharding! Het uit elkander nemen zal moeizaliger arbeid worden." „Niet doen!" riep Tom Poes, die zag dat de onderzoekende hoogleraar een zwaar gereedschap ter hand nam. „Niet uit elkaar halen, want dan werkt de verdwijnpunter niet meer! Heer Ollie heeft de verkeerde knop ingedrukt, en daarom..." „Wat zoekt u hier?" riep de geleerde geëergerd uit. „Maakt u zich voort met der eindloze Boml!" „Heer Ollie heeft de verkeerde knop ingedrukt," herhaalde Tom Poes, „en toch is de aarde niet vergaan. Daarom is het een gemakkelijke proef om uit te vinden wat de goede knop is. Wanneer we..." Doch de wetenschapsman liet hem alweer niet uitspreken. „Kwtsj!" riep hij raspend uit. „Ik moet der innerlijke tezamenstelling dezer contraptie betrachten eer wij weidere knoppen indrukken gaan. Dat geeft afnutting, verstaat u? Zoeven heb ik met mijne studenten vaststellen kunnen dat der werking des apparates ongehoord is. Maar iedere maal dat hij werkt verslijtert hij gruwzaam!"
Dat laatste wisten de studenten natuurlijk niet; maar wèl hadden ze gemerkt, dat er iets vreemds met hen gebeurd was. Op het hoogtepunt van hun betoging bevonden ze zich plotseling in een onbekend schemerachtig landschap, dat zich troosteloos voor hun uitstrekte. Al het vuur zakte uit hun protesten weg, en hierboven kan men ze met een moedeloos spandoek over de heuvels zien sloffen. „Een autoritaire streek van de establisjment," prevelde de tweedejaars Hubertus Hops, die met Karsten Koeldrager voorop liep — en dat was het eerste verstandige woord, dat er over de toestand gesproken werd.

huon de neveling

DE BOODSCHAP

Geweld in Ulster

BELFAST — In de Noordierse hoofdstad zijn zeker 6 mensen gewond bij vuurgevechten in stadswijken. De gewonden zijn drie vrouwen, twee Britse militairen en een sluipschutter. Eerder was in de stad een 125 kilo zware bom geëxplodeerd. Niemand liep daarbij letsel op, wel was er veel schade.

Kinderen naar ouders

BONN — Bondskanselier Brandt heeft gisteren meegedeeld dat spoedig 308 kinderen uit de DDR naar West-Duitsland zullen komen en zich daar bij hun ouders zullen voegen. Deze maatregel is een uitvloeisel van het eergisteren geparafeerde basisverdrag tussen de DDR en de BRD.

Duitslanden en VN

PARIJS — De Grote Vier zullen de aanvraag van de DDR en West-Duitsland ondersteunen, om te zijner tijd tot de Volkerenorganisatie te worden toegelaten. De VS, de USSR, Frankrijk en Engeland hebben dit gisteren verklaard.

Franse romanprijs

PARIJS — De grote romanprijs van de Academie Francaise is toegekend aan de 25-jarige Patrick Modiano voor zijn werk „Les Boulevards de Ceinture".

Meisje kaalgeschoren

BELFAST — In de Noordierse hoofdstad is gistermorgen een meisje van 13 gevonden, dat mishandeld en kaalgeschoren was. Het kind lag voor de kazerne, waarin een Brits regiment is ondergebracht. Vermoedelijk is het meisje „gestraft", omdat het eerder een babbeltje had gemaakt met leden van een Britse militaire patrouille. Het kaalscheren is een vorm van wraak jegens personen die ervan worden verdacht zich met Britten te hebben ingelaten.

Pakistan/Noord-Korea

RAWALPINDI — Pakistan is overgegaan tot diplomatieke erkenning van Noord-Korea. Eerder deze week erkende Pakistan Noord-Vietnam en trad het in het licht van de „Aziatische realiteit" uit de ZOAVO.

Joeri Galanskov

MOSKOU — De Russische schrijver Joeri Galanskov is, naar men weet in een kamp op 450 kilometer ten zuidoosten van Moskou overleden na aan kanker te zijn geopereerd. Galanskov zat vast voor een tijd van 7 jaar wegens „anti-sovjetrussische activiteiten". Hij had o.m. een illegaal blad „Phoenix" uitgegeven, waarin hij korte verhalen en gedichten publiceerde.

Twijfel aan de EEG

MILAAN — Mgr. Helder Camara, aartsbisschop van Olinda en Recife (Brazilië) heeft gezegd bevreesd te zijn voor de gevolgen die de EEG voor de derde landen kan hebben. Volgens mgr. Camara zou de gemeenschap zich op kosten van de derde landen kunnen uitbreiden tot een macht, die even onderdrukkend is als die van de VS en de USSR.

Elke dag 50 stukjes

VALENCE — In Valence (Zuid-Frankrijk) zijn acht ton kauwgum gestolen met de vrachtwagen waarin deze partij werd vervoerd. De politie vraagt zich met veel andere mensen af hoe de dief de partij wil slijten. Als hij het voor eigen gebruik bestemt, kan hij 100 jaar elke dag 50 stukjes op maken — het zijn er bijna 2 miljoen.

Blauwzuur in uitlaatgas

OITA — In Japan is in uitlaatgassen van auto's voor het eerst blauwzuur aangetroffen. De hoeveelheid levert geen direct gevaar op voor de mensen, maar men acht het mogelijk dat het gif wel een rol speelt bij het ontstaan van de irriterende fotochemische smog die Japanse steden de afgelopen twee jaar heeft geplaagd.

Paus benoemt leek

VATICAANSTAD — Paus Paulus heeft de Braziliaanse biofysicus Carlos Chagas benoemd tot voorzitter van de pauselijke academie van wetenschappen. Chagas is de eerste leek die deze functie heeft gekregen.

Uittocht van docenten

KAMPALA — De Oegandese minister van onderwijs, Edward Rugumayo, heeft bekendgemaakt, dat 700 Aziatische leerkrachten Oeganda hebben verlaten. Ook ongeveer 460 Britse MO-leraren zullen eventueel uit Oeganda vertrekken en 60 lectoren dreigen met vertrek.

Unieke schedelvondst

LONDEN — De Britse anthropoloog Richard Leaky heeft bij het Rudolfmeer in Kenia een 2,5 miljoen jaar oude menselijke schedel gevonden. Het is de oudste, ooit ontdekt. Leaky: de schedel verschilde van die van de moderne mens en alle bekende oervormen. De hersenomvang van de vondst bedroeg 800 cm3 tegen 500 cm3 bij de tegenwoordige mens.

Tumult in Bogota

BOGATO — Tweehonderd arrestaties en veel gewonden was het resultaat van botsingen op het universiteitscomplex van Bogota. De oorzaak van de herrie lag in de omstandigheid dat de rector zuidkige studenten „extremisten" had genoemd. Dezen namen dit niet en eisen nu rectors heengaan. Politie en militairen hebben de universiteit bezet.

NVV voelt niets voor directe prijsstop

Van onze redactie economie

DEN HAAG, 10 november. — De vakbeweging voelt niets voor een onmiddellijke prijsstop, zoals D'66, de Partij van de Arbeid en ook de Consumentenbond die voorstaan. Het NVV liet gisteren weten voldoende vertrouwen te hebben in de prijsafspraken die in het kader van het centraal akkoord zijn gemaakt.

Het centraal akkoord voorziet verder in een toetsing van de prijsstijging aan de gemaakte afspraken. Het NVV, aldus de woordvoerder, is wel van mening dat de eerste toetsingsdatum zodanig moet worden versihoven, dat het uitstralingseffect van de jongste prijsverhoging van 1.3 procent daarin wordt meegenomen. Er is kennelijk op de ontwikkelingen vooruitgelopen, aldus het NVV. Ondernemers hebben, zo is de algemene indruk, een voorschot genomen op de verplichte prijsmelding en de btw-verhoging voor het hoger tarief per 1 januari. Secretaris Spit van het NKV verwacht dat de prijsstijging dit jaar wel boven de 8 procent zal komen en dat daarvan een negatief effect zal uitgaan op de prijsontwikkeling in 1973. Hij verwacht dat dat de afgesproken 5.75 procent voor volgend jaar niet haalbaar zal zijn. Het prijsindexcijfer voor half oktober is in veel cao's richtinggevend voor de loonaanpassing. Daardoor wordt de loonkostenstijging voor volgend jaar beïnvloed en komt er dus ook weer een opwaartse druk op de prijzen.

Ofschoon het NKV in een meldingsplicht niet de maximale mogelijkheden ziet om de prijsstijging af te remmen, wil dit verbond zich toch houden aan de afspraken die in het kader van het centraal akkoord zijn gemaakt.

(ADVERTENTIE)

FINSE SAUNA'S.

uitvoerige documentatie op aanvraag (zonder postzegel).
n.v. slabbers linne.
antwoordnummer 44 (Rm).
tel. 04746 - 2227.

LAGE VUURSCHE, 10 november — Prinses Beatrix heeft gisteren bij een rijdend postkantoor van de PTT in de tuin van kasteel Drakesteyn de kinderpostzegels gekocht, die dinsdag zijn verschenen. Samen met de prinsjes Willem-Alexander Johan Friso en Constantijn en haar neefje Carlos deed zij haar aankopen bij de PTT-loketambtenaar J. G. R. Nijman van het postkantoor in Baarn.

Op de foto van links naar rechts de prinsjes W. Alexander, Constantijn, Friso en Carlos.

(ADVERTENTIE)

DE HELE
Pontiac-horloges
collectie
verkrijgbaar bij
S. Vaessen
hoek Bongerd - C.N.-straat
HEERLEN

Amerika zou op korte termijn de mijnblokkade opheffen

Waarschuwing Hanoi aan VS

WASHINGTON SAIGON, 10 nov. — Noord-Vietnam heeft de VS gewaarschuwd dat de grootscheepse wapenzendingen naar Zuid-Vietnam de vredesregeling in gevaar kunnen brengen, waarover zij het eind oktober in beginsel eens zijn geworden. De waarschuwing werd geuit door de Noordvietnamese onderhandelaar Ngoeyen Minh Vy in Parijs en in een uitzending van radio-Hanoi, waarin ook kritiek werd geoefend op de grote razzia's in Zuid-Vietnam. Daarbij zouden op grote schaal personen worden opgepakt, die van ondermijnende activiteiten worden verdacht.

Volgens militaire kringen in Saigon krijgt Zuid-Vietnam in totaal ongeveer 120 jachbommenwerpers van het type F5 en 32 grote transportvliegtuigen van het type C-130, die voor het merendeel van landen als Perzië, Zuid-Korea en Taiwan worden „geleend". Verder worden per vliegtuig tanks van het type M-48 en pantsertransportvoertuigen aangevoerd. Naar in Saigon verluidt, zal deze luchtbrug die na het bekend worden van het voorlopig vredesakkoord met Noord-Vietnam op 26 oktober werd ingesteld, nog wel een week blijven functioneren.

Van hun kant hebben de Amerikanen al meerdere malen aangevoerd, dat de Noordvietnamezen op het ogenblik druk bezig zijn, manschappen en materieel van het noorden naar Zuid-Vietnam te transporteren, teneinde zich dáár vóór de afkondiging van een eventueel bestand militair zoveel mogelijk te versterken. Aan deze Amerikaanse overweging liggen ook de hernieuwde bombardementen beneden de 20ste breedtegraad ten grondslag.

Overleg met Thieu

Intussen is de rechterhand van Nixons voornaamste adviseur Kissinger, generaal Alexander Haig, naar Saigon gereisd. Hij zal daar met president Van Thieu van gedachten wisselen over diens bezwaren tegen het genoemde akkoord. Met name heeft het Zuidvietnamese staatshoofd bezwaar tegen het optreden van een coalitieregering met communisten.

Blijkens een publicatie in te Norfolk verschijnende „Virginia Pilot", vertrekken deze week nog eenheden Amerikaanse hefschroefvliegtuigen naar Zuid-oost-Azië voor het opruimen van de mijnen voor de Noordvietnamese havens. Washington heeft dit bericht bevestigd noch ontkend.

Nederlander aan cholera bezweken op Nieuw-Zeeland

SCHIPHOL, 10 nov. — De cholera die bij verschillende passagiers van een Boeing-747 van de Australische luchtvaartmaatschappij Qantas is opgetreden na een vlucht van Londen via Schiphol naar Sydney, heeft een mensenleven geeist. Dinsdagavond is in Wellington (Nieuw-Zeeland) de 65-jarige Nederlander Anne Smids uit Muiden (Noord-Holland) overleden aan verschijnselen die wijzen op een besmetting van deze ziekte. Vermoedt wordt dat de passagiers tijdens een tussenlanding in Bahrein besmet zijn.

De heer Smids was op 2 november met zijn echtgenote van Schiphol vertrokken naar Wellington voor een bezoek aan zijn zoon, die elf jaar geleden met zijn vrouw en twee kinderen is geëmigreerd. Het was het eerste persoonlijke contact met zijn zoon, zijn schoondochter en zijn inmiddels vier kleinkinderen.

(ADVERTENTIE)

PONTIAC horloges, fijne horloges.
Beroemd om kwaliteit, garantie en service.

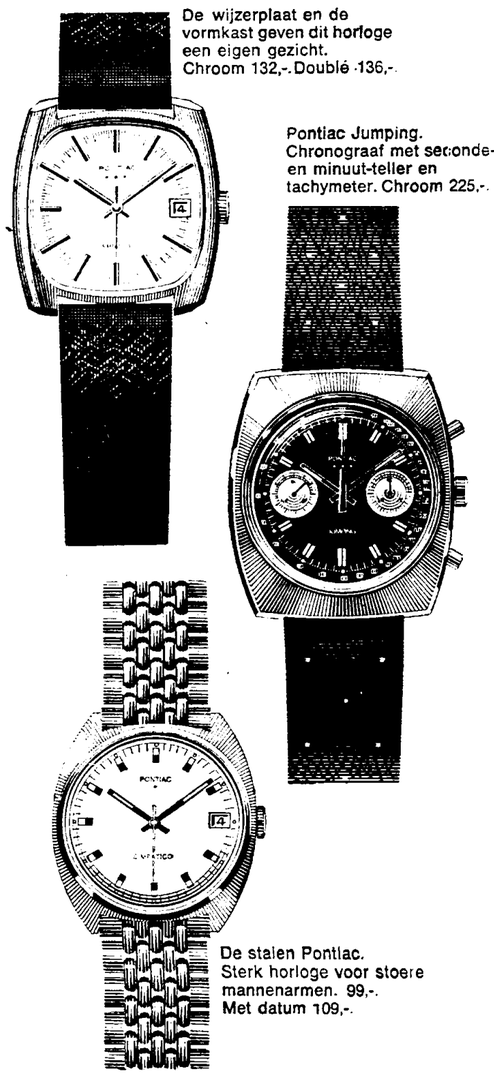

De wijzerplaat en de vormkast geven dit horloge een eigen gezicht. Chroom 132,-. Doublé 136,-.

Pontiac Jumping. Chronograaf met seconde- en minuut-teller en tachymeter. Chroom 225,-.

De stalen Pontiac. Sterk horloge voor stoere mannenarmen. 99,-. Met datum 109,-.

Pontiac tijd - juiste tijd.

Smokkelfiliaal in München ontdekt

(vervolg van pagina 1)

MÜNCHEN, 10 nov. — John Henry Dolan, volgens de Zweedse justitie één van de sleutelfiguren in de handel van fenmedrazine naar Zweden is door de Kripo in München gearresteerd. Tevens is het Münchense filiaal van de smokkelaars, dat onder leiding stond van Siegfried Kaufmann en vijf man groot was, opgerold. De stuff werd zowel per auto naar Zweden vervoerd, maar ook vanuit vliegtuigen die in Duitsland startten, boven Zweden gedropt.

Dolan — in Hongarije geboren, ex-Westduitser met Brits paspoort — werd al langere tijd geleden in Zweden gearresteerd en tot zestien maanden gevangenisstraf veroordeeld wegens smokkel in tabak en alcohol. Hij werd op borgtocht vrijgelaten, vluchtte het land uit en wist zich aan zijn straf te onttrekken. De Zweedse justitie ontdekte in de smokkel van fenmedrazine de hand van Dolan. Deze zou vanuit Limburg met de autoriteiten onderhandeld hebben over zijn straf, waarbij hij aanbood om de illegale invoer naar Zweden te staken in ruil voor kwijtschelding van zijn straf.

Twintig kilo

Drie Duitse koeriers in Zweden werden gepakt met ongeveer twintig kilo fenmedrazine in hun wagen. Deze drie sloegen door en vertelden, dat zij in München voor dit koerierswerk geronseld waren. Dit was er mede aanleiding toe, dat in München de verblijfplaats van de ook in Duitsland gezochte Dolan ontdekt werd. Een volgploeg werd op het spoor van Dolan gezet, waaruit ook de contacten in München aan het licht kwamen.

Toen de Kripo dinsdagnacht het net dichttrok, zat daar ook de Münchense „filiaalleider" Kaufmann bij. De mannen weigeren elk commentaar op de smokkelactiviteiten, die hun aangewreven worden. Zij kunnen in Duitsland veroordeeld worden tot tien jaar voor één overtreding van de opiumwet en tot maximaal 15 jaar bij meerdere overtredingen.

Volgens de Duitse justitie wordt de fenmedrazine naar alle waarschijnlijkheid uit Italië ingevoerd, hoewel het product ook in Duitsland gemaakt wordt.

Mr. R. Gonsalves, de officier van Justitie die het Nederlandse aandeel in deze internationale sluikhandel vervolgt, kan nog niet zeggen of deze aanhoudingen nieuw licht werpen op de verrichtingen van de verdachten, die in Nederland al zijn aangehouden: „Het zal zal nog moeten blijken of er sprake is van enig verband."

Kamerlid Te Pas "uitgeteld" voor verkiezingsstrijd

Van onze parlementaire redactie

DEN HAAG, 10 nov. — NMP-voorzitter en Tweede-Kamerlid Te Pas heeft de laatste aderlating moeten doen nadat hij het kort geding tegen zijn partij-penningmeester Dessing heeft verloren. Niet alleen werd Te Pas verplicht de kosten van het kort geding te betalen, hij moet bovendien alle 2500 leden van zijn partij in een aangetekende expressiebrief melden dat het royement van Dessing niet rechtmatig was.

Gisteren vóór vier uur moesten de 2500 brieven weg zijn. Met portokosten van f 4.10 per brief komt de schade voor Te Pas op meer dan 10.000 gulden. Van een verkiezingscampagne voor zijn NMP kan nu geen sprake meer zijn, want de partijkas is volledig uitgeput. Uitgeput zijn ook de beambten van het hoofdpostkantoor in Den Haag en de eenzame PTT-voorbode in het minipostkantoortje in de Tweede Kamer. Zij hebben alle 2500 brieven in hoog tempo moeten registreren en afhandelen.

Brandkastkraak buit f 20.000,-

ROTTERDAM/DEN HAAG, 10 nov. — Uit een kantoor van een scheepsvaartmaatschappij aan het Westplein in Rotterdam hebben inbrekers voor 20.000 gulden aan Nederlands en buitenlands geld gestolen. Het geld zat in twee brandkasten die door de krakers vakkundig waren opengebroken. Een onderzoek van de politie heeft nog niets opgeleverd.

Onbekenden hebben woensdag overdag ingebroken in twee woningen in Den Haag. Er werden juwelen meegenomen met een gezamenlijke waarde van f 12.300. De politie vermoedt, dat de inbraken door een en dezelfde man of tweetal zijn gepleegd.

In beide gevallen waren de bewoners niet thuis. De inbraken geschiedden op dezelfde wijze: men kwam binnen door een ruitje van de voordeur te vernielen.

Recherche rolt grote inbrekersbende op

ROTTERDAM, 10 november — De Rotterdamse recherche heeft na een langdurig onderzoek een elf man sterke bende opgerold die het afgelopen half jaar bij 41 inbraken in Nederland en België voor circa 600.000 gulden aan geld en goederen buitmaakte.

Acht verdachten zijn opgesloten in het huis van bewaring in Rotterdam. Eén man wordt nog vastgehouden door de politie van Gent, terwijl twee anderen na opmaking van procesverbaal zijn vrijgelaten.

De belangstelling van de bende ging voornamelijk uit naar kleding, textiel en elektrische apparatuur. Slechts een klein deel van deze goederen is achterhaald. De recherche kreeg voor het eerst lucht van de zaak, toen op een avond in augustus vier mannen nagenoeg op heterdaad werden betrapt bij een inbraak in een radiowinkel in de Maasstad.

Het onderzoek leidde vervolgens naar twee mannen, onder wie een Antwerpenaar, die voor andere feiten in de gevangenis in Scheveningen zat. Hierna kon op aanwijzing van de maasstedelijke recherche een Rotterdammerwor den gepakt in Gent. In een later stadium brachten de uitgebreide speurtochten de rechercheurs terug naar Rotterdam, waar nog vier verdachten werden gearresteerd. Ook konden ze de hand leggen op zes helers. Deze zijn na het opmaken van procesverbaal op vrije voeten gesteld. De gehele buit op een partij suède kleding na, is door de helers, die allen in Rotterdam opereerden, in de handel gebracht. Van de opbrengst leidden de bendeleden, die in leeftijd variëren van 21 tot 41 jaar, een „bruin leventje" onder meer aan de kusten van Spanje.

Het grootste deel van de buit werd in Rotterdam bij elkaar gestolen. De bende opereerde echter ook in Den Haag, Dordrecht, Amstelveen, Amersfoort en Leiden en over de Belgische grens in Antwerpen en Gent.

(ADVERTENTIE)

Geef hem het Parker Succes

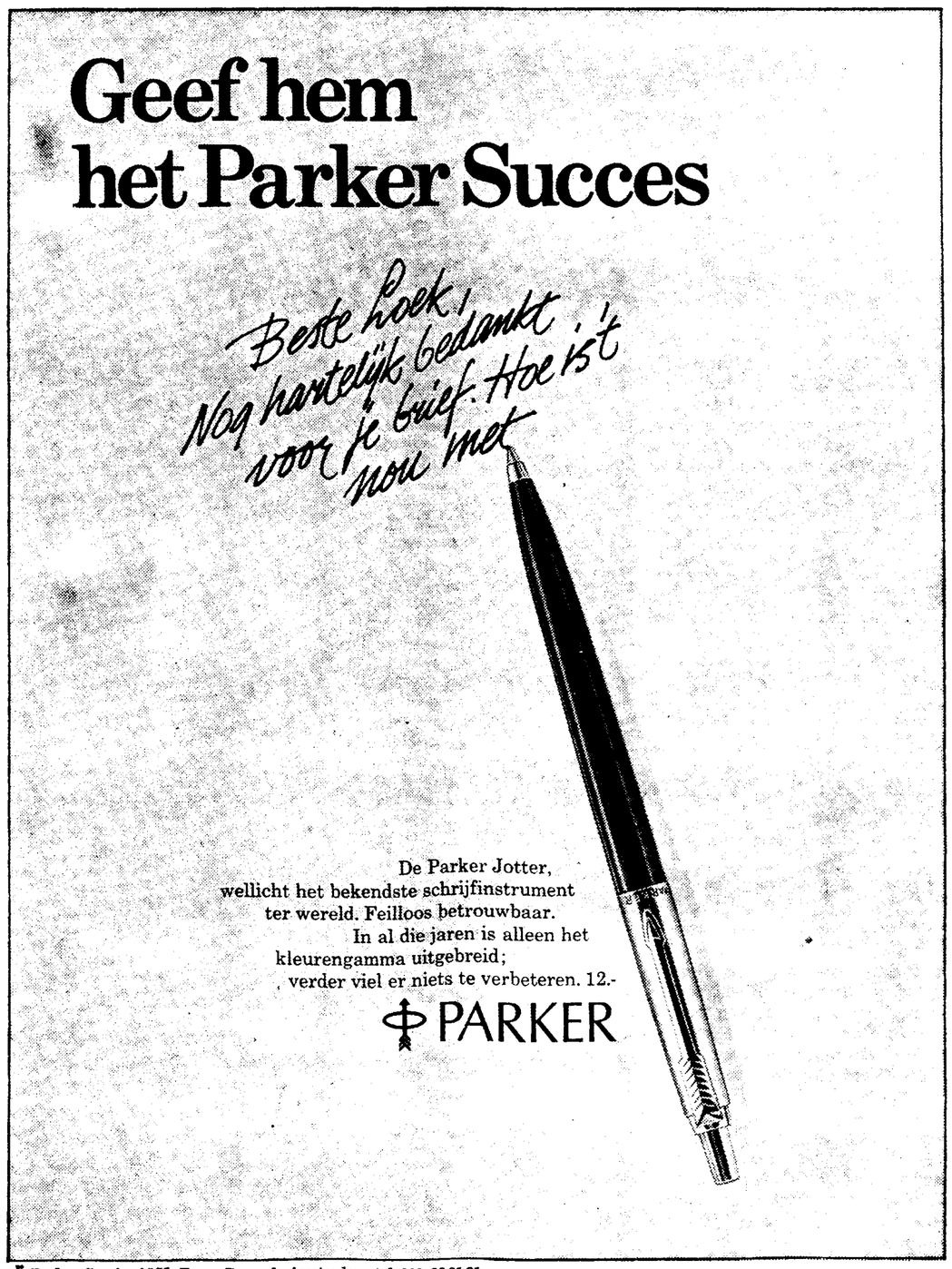

De Parker Jotter, wellicht het bekendste schrijfinstrument ter wereld. Feilloos betrouwbaar. In al die jaren is alleen het kleurengamma uitgebreid; verder viel er niets te verbeteren. 12.-
PARKER

Parker Service N.V., Beurs Damrak, Amsterdam, tel. 020-22 21 21

Serviërs doen een stapje terug

Nadat president Tito vorige week al zijn minister van buitenlandse zaken Tepavac en de Servische partijleider Nikezic had gedwongen af te treden, slaat de zuiveringscampagne in Servië nu ook over op de publiciteitsmedia. In groten getale worden op het ogenblik leidende journalisten en uitgevers uit hun functies ontslagen.

Bovenaan de zwarte lijst staan de televisiedirecteur Fitsch en het hoofd van de afdeling politiek bij de televisie, Veroslava Tadic, die beiden dezer dagen uit hun positie zijn gezet, waarin zij overigens onder Nikezic waren benoemd. Aanleiding was een commentaar van Veroslava Tadic aan de vooravond van het ontslag van Nikezic, waarin deze commentatrice de juistheid van diens politieke standpunt had uiteengezet. Veroslava Tadic is bovendien goed bevriend met de al eerder in ongenade gevallen secretaresse van het centrale comité Latinka Perovic.

Eveneens vanwege een tekort aan politiek inzicht heeft ook de hoofdredactuer van het orgaan van het centrale comité Altmann zijn ontslag moeten indienen. Het is in Belgrado een publiek geheim dat ook de hoofdredacteuren van respectievelijk het partijblad Borba en van het boulevardblad Vecerni Novosti binnenkort naar huis zullen worden gestuurd.

De cultuurzuiveraars schijnen systematisch alle bladen van te liberale en te intellectuele invloeden te willen ontdoen. Ook voor de uitgeverijen heeft de nieuwe dogmatische partijlijn consequenties. Bij de grootste uitgeverij in Servië, Prosveta, is de hele directie afgezet en door gehoorzame tweederangskrachten vervangen. Het boekenprogramma moet meer dan tot dusverre op marxistische literatuur worden georiënteerd.

Kritische zuiveraars hebben er op gewezen, dat op de jongste boekenbeurs in Belgrado onder de honderden nieuwe uitgaven slechts 36 titels met communistische inhoud voorkwamen. Ook aan de sexbladen, dank zij welke de meeste uitgeverijen zich financieel staande kunnen houden, zal een drastisch einde worden gemaakt.

Memoires van geleerde die voor andere kant koos

De Russen hadden hem ondergebracht in een datsja, even buiten Moskou. Het was juni 1945. De Berlijnse geleerde Manfred von Ardenne, die bewust de kans voorbij had laten gaan om met Wernher von Braun en anderen westwaarts en tenslotte naar Amerika te trekken, was voor het sluiten van een samenwerkingsverdrag met Russische researchinstituten naar Moskou gereisd. Voor het bezoek waren 14 dagen uitgetrokken.

Von Ardenne was in juni 1945 al drie weken in de Sovjetunie. Het verdrag liet op zich wachten. Uit pure verveling maakte hij in de datsja aantekeningen voor memoires die nu, op zijn 65ste jaar, in de DDR en in de Bondsrepubliek zijn verschenen. Het is het eerste uitvoerige verslag van een Duitse geleerde, die voor het socialisme van de oostelijke overwinnaar koos.

Hoe onzeker de eerste stappen moeten zijn geweest, blijkt uit Von Ardenne's memoires. Bij aankomst op het Moskouse vliegveld, in gezelschap van zijn vrouw, was hem in mei 1945 gevraagd waarom de kinderen niet meegekomen waren. „Een vraag, die ons al gauw zeer nadenkend stemde", schrijft hij nu.

Toen de Ardenne's goed drie weken in hun eenzame datsja's hadden gelogeerd, stonden hun beide kinderen, samen met een paar familieleden, onverwacht voor de deur. Hun relaas: tien minuten nadat Manfred von Ardenne uit Berlijn was vertrokken, waren 100 Russische soldaten gekomen om alle onderdelen van zijn researchinstituut in kisten te pakken. „Zelfs de 60 ton-cyclotron en de één-miljoenvolt-apparatuur en ook de grote transformator van de elektronenmicroscoop komen, met een goederentrein hierheen".

„Uit de 14 dagen zijn tien inhoudrijke jaren geworden", schrijft de man, die inmiddels de beroemdste geleerde uit de DDR is. In Dresden worden buitenlandse bezoekers al gauw gewezen op de sterrenwacht aan de rand van de stad, onderdeel van een groot researchinstituut. Daar, „auf dem Weissen Hirsch", ligt het particuliere bezit (!) van Manfred von Ardenne. In het westelijke Duitsland noemen ze hem ironisch „de rode baron", niet alleen omdat Von Ardenne een Pruissische officierszoon en edelman is, maar vooral vanwege de uitzonderingspositie die de hooggeleerde onderzoeker — de laatste jaren heeft zijn kankeronderzoek sterk de aandacht getrokken — in het communistische Oosten geniet.

Von Ardenne had tot 1945 — de laatste in Berlijn gewerkt. Hij was een radio- en televisiepionier, die op 16-jarige jaren in een ondergrondse bunker — leeftijd zijn eerste patent verwierf. In 1931 had de New York Times op zijn voorpagina een complete televisie-apparatuur voorgesteld, „waaraan baron Von Ardenne uit Duitsland sinds 1928 heeft gewerkt". Von Ardenne was toen 24 jaar oud. In datzelfde jaar ontwikkelde hij een bruikbaar instrument voor longdiagnostiek.

Manfred von Ardenne werkte in de oorlogsjaren wat op de achtergrond. De neofascistische Deutsche Soldaten-Zeitung betreurde het nog in 1962 dat Von Ardenne's kernonderzoek indertijd niet de aandacht van Adolf Hitler heeft gekregen. De natuurkundige zelf beschrijft over dat onderwerp eigenlijk alleen de bezorgdheid, die de ontdekking van het uraniumsplijten veroorzaakte in de kringen waarin hij verkeerde. Hij stelt bovendien opgelucht vast dat hij een aanbod om, als deskundige voor bepaalde delen van rakettentechniek, met Wernher von Braun te gaan samenwerken, van de hand heeft gewezen.

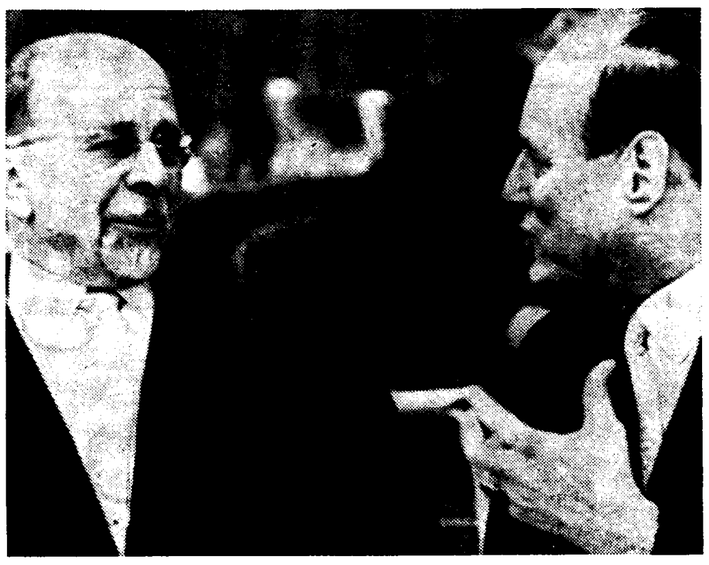

Von Braun ging naar Amerika. Von Ardenne naar Rusland. Terugblikkend op zijn tien Russische jaren straalt de natuurkundige een erkenning en dankbaarheid uit, die een kritische lezer wel met een korreltje zout moet nemen. Het waren tenslotte hoogst onaangename omstandigheden, waaronder de geleerde baron zijn oordeel over het „superieure socialistische stelsel" vormde. Tot zijn verblijf in de Sovjetunie was zonder zijn medeweten besloten.

Manfred von Ardenne heeft zijn Berlijnse instituut kunnen herbouwen aan de Zwarte Zee. Vlakbij zou de Duitse prof. Gustav Herz eveneens een instituut inrichten. Een groot deel van de medewerkers werd gerecruteerd uit de Duitse krijgsgevangenen. Gezien de erbarmelijke toestand in de kampen, gelooft Von Ardenne daarmee verschillende mensen het leven te hebben gered. Daar stond tegenover dat zijn medewerkers vrijwel zeker langer dan hun militaire kameraden in de Sovjetunie zouden moeten blijven.

Er moet wel enig cynisme schuilen in de titel „Een goed beschermd bestaan", die Von Ardenne koos voor het hoofdstuk dat het leven in het fraaie oord aan de Zwarte Zee beschrijft. Zijn instituut kreeg een zware prikkeldraadomheining. Inkopen in het nabijgelegen Suchumi mochten slechts in groepen en onder militair toezicht worden gedaan. Een voor onderzoekingen en ontspanning aangeschafte boot ging retour naar de leverancier zodra de veiligheidsdienst er lucht van kreeg. „Vanwege de nabijheid van de Turkse kust", schrijft Von Ardenne zonder commentaar.

Om de avonden in goede stemming te kunnen doorbrengen, brouwden de Duitsers hun eigen eierlikeur. Die moest met een list uit het goed bewaakte instituut worden gebracht. „Onze vindingrijke Berlijners wisten hoe je zoiets aanpakt. Zij vormden een „stoottroep" van twee man. Een van hen zette een gasmasker op. Daarna reden beiden, druk gebarend, op de wachtpost af. De voorste schreeuwde: Ostorosjno, jad! (kijk uit, vergif), terwijl de gemaskerde de fles ver van zich af hield en met duidelijke gebaren het gevaar van de inhoud onderstreepte. Geschrokken week de wachtpost terug en tien liter eierlikeur konden passeren".

Von Ardenne werkte overigens aan de Zwarte Zee onder unieke omstandigheden. Zijn apparatuur zou, tegen de Russische gewoonte in, niet als „herstelbetaling" worden beschouwd, maar privé-bezit blijven en bij terugkeer naar Duitsland mogen worden meegenomen. Von Ardenne verklaart dat uit het persoonlijke karakter van zijn instituut. „Het was hoofdzakelijk de tegenwaarde van honderden patenten, die mijn naam als uitvinder droegen".

De Duitsers kregen bovendien de kans om een deel van hun inkomsten (Von Ardenne spreekt van „salaris") te boeken op een bank in de DDR, dat deel van Duitsland waarheen zij in elk geval wilden terugkeren. De overboeking ging „tegen de zeer gunstige wisselkoers van een roebel tegen twee mark. Mijn conto nam bovendien een aanzienlijke omvang aan doordat ik in 1947 een staatsprijs en in 1953 de Stalin-prijs toegekend kreeg".

Van het in Rusland verdiende geld zou de grond in Dresden worden gekocht, waar Von Ardenne sinds 1955 werkt. Hij schrijft over die gang van zaken: „De schildering van deze details lijkt me noodzakelijk, omdat ze het zeer ongewone feit verklaren dat in het socialistische stelsel een zeer omvangrijk particulier research-instituut kon ontstaan".

Manfred von Ardenne vestigde zich „auf dem Weissen Hirsch", als buurman van de ook uit Rusland teruggekeerde veldmaarschalk Von Paulus, de verliezer van Stalingrad. Beiden achten nu niets zo dringend als het louter voor vreedzame doeleinden gebruiken van de kernenergie. Von Ardenne had in Rusland de ontwikkeling van de atoombom meegemaakt. Hebben zijn werkzaamheden ook in die sfeer gelegen? Hij schrijft er niet over, maar wel over de noodzaak dat die bom werd geproduceerd:

„Toen het erom ging de wereldvrede door de versnelde ontwikkeling van de Russische kernwapens te stabiliseren, zijn in de Sovjetunie de hier geschetste principes ter bevordering van het proces toegepast. De belangrijkste onderzoekers van de jongere generatie werden in 1945 uitgezocht. Zij konden hun werk onder bijna ideale omstandigheden uitvoeren en ieder afzonderlijk stelde men collectieven van voortreffelijke specialisten ter beschikking".

opinie
binnen- en buitenland

De wetenschapsman bepaalt de voordelen van het stelsel vooral aan de hand van het effect. Von Ardenne heeft in de Sovjetunie en later ook in de DDR nauw samengewerkt met Russische geleerden, die door hem hoog worden aangeslagen. Essentieel vindt hij echter dat de Sovjetunie (en in navolging nu ook de DDR) haar wetenschapsmensen sinds de oorlog werkelijk heeft geput uit het grote reservoir dat de bevolking vormt.

Het snelle naoorlogse opbloeien van wetenschap en techniek in de Sovjetunie schrijft Von Ardenne bovendien toe aan de straffe centrale organisatie uit de beginperiode. Beslissend voor „de superioriteit van het socialistische tegenover het kapitalistische stelsel" zou voorts zijn dat er in socialistisch georganiseerde landen een zeer open en onbaatzuchtige samenwerking van wetenschapsmensen, technici en specialisten bij de oplossing van grote problemen bestaat.

Von Ardenne's memoires zijn het werk van een man die toonaangevend is in de DDR. Hij is wetenschappelijk adviseur van de regering en lid van het parlement (niet als afgevaardigde van een partij, maar van de cultuurbond), hoogleraar in Dresden. Wie een kritische beschouwing over de oostelijke samenleving zoekt, moet dan ook niet naar zijn memoires grijpen. Het boek heeft de ondertitel „Een gelukkig leven voor techniek en onderzoek" en ven voor techniek en onderzoek" en probeert duidelijk te maken dat de wonderlijke ervaring in de Sovjetunie voor de schrijver ondergeschikt is aan het geluk dat hij in de socialistische maatschappij heeft gevonden — waarbij Von Ardenne eerlijk (of arrogant) genoeg is om te erkennen dat hij een uitzonderingspositie bekleedt.

Boek over lot van indianen

IN het Rijksmuseum voor Volkenkunde te Leiden is onlangs de Nederlandse uitgave aan de pers gepresenteerd van de Amerikaanse bestseller „Bury my heart at Wounded Knee". Het boek dat hier als titel meekreeg „Begraaf mijn hart bij de bocht van de rivier", beschrijft hoe in de tweede helft van de vorige eeuw de Noordamerikaanse indianen werden gedood of uit hun gebieden verdreven door kolonisten en militairen, afkomstig uit Europa.

De auteur, Dee Bronw, laat deze ondergangsgeschiedenis voor de eerste keer zien zoals de indianen zelf haar hebben beleefd. Hij baseert zich daarbij op authentieke indiaanse verslagen — ofwel in beeldschrift, ofwel in Engelse vertaling — van de historische gebeurtenissen.

Aan het einde van de vorige eeuw, toen de blanken een grote nieuwsgierigheid aan de dag legden voor de overgebleven indianen, hielden bovendien avontuurlijke verslaggevers regelmatig vraaggesprekken met indiaanse krijgers en stamhoofden, zodat ook kranten en tijdschriften uit die periode veel informatie bieden over wat de indianen zelf dachten van hun eigen nadagen.

Uitgever J. Muntinga van Hollandia BV in Baarn, die het boek introduceerde, zei te menen dat het ons voor de vraag stelt hoe wij blanken de vroeger gemaakte fouten kunnen herstellen. Wat dat betreft, bleek uit een toelichting door dr. Philip A. Benson, attaché voor culturele zaken bij de VS-ambassade in Den Haag, dat de ruim 400.000 indianen in de reservaten van alle minderheden in de States op dit moment de groep vormen die het meest van alles verstoken is. Tachtig procent van de mannen is werkloos, de kindersterfte is dubbel zo hoog als bij de blanken en gemiddeld zijn ze niet langer dan zes jaar op school gegaan.

IN GESPREK

Invalide mijnwerkers

Naar aanleiding van uw publicatie „Invalide mijnwerkers voelen zich te kort gedaan" het volgende.
Ik vraag mij af waar de progressieven blijven die alom van zich laten horen in uw rubriek „In Gesprek". Van hen was toch zeker een stellingname te verwachten inzake de nieuwe arbeidsongeschiktheidswet.
Is het immers geen schande dat men de rente van de mini-rente-trekkers blijft berekenen van het loon dat zij door hun arbeidsongeschiktheid met aangepaste arbeid kunnen verdienen en niet over het loon van het werk dat ze v-ór hun arbeidsongeschiktheid verrichten.
Moge de verantwoordelijken zich alsnog beraden en deze ongerechtigheid ongedaan maken. Het over het hoofd zien van de minst bedeelden past niet in een land waar sociale rechtvaardigheid met hoofdletters geschreven wordt.

BLEIJERHEIDE — W. J. Körver

Geweldloos

Als we doorgaan met het goedkeuren van een gewelddaad (Pater Krekelberg en de steen door de etalage van sex-boetieks) dan zijn we wel op de verkeerde weg. Vandaag slaan we een ruit in omdat we ons ergeren aan de sex, morgen ruïneren we een drugtent omdat we het daar niet mee eens zijn. Vervolgens gaan we beeldenstormen in de kerken en als we het met iemand niet eens zijn gaan we onmiddellijk op de vuist.
Laten we in ieder geval proberen geweld te vermijden. Om de verdraagzaamheid staan wij Nederlanders toch bekend.

BRUNSSUM — v. Wolferen

Aambos (2)

In de krant van woensdag las ik in de rubriek „In Gesprek" een brief van de heer Abbenhuis over de plannen van de gemeente Heerlen met het Aambos. Graag sluit ik me bij de heer Abbenhuis aan zo te proberen dit plan ongedaan te maken. Is het nu werkelijk zo nodig om alle wandelpaden te asfalteren. De toeristenweg door de Brunssum. Heeft de P.v.d.A. en de PPR soms voorbeeld. Niet alleen de natuur wordt geweld aan gedaan doch wat nog veel erger is, de honderden auto's die door de Brunssummerheide jakkeren verjagen en verschrikken mens en dier. Er een dergelijke behandeling staat nu het Aambos, het pad tussen Terworm en Voerendaal en de weg langs de Woltervijver te wachten. Moet dat nou! Het is te hopen dat de gemeenteraad stappen onderneemt en de natuur geen geweld meer aandoet.

HEERLEN — L. Eleme

Den Uyl en het CBS

Naar aanleiding van een persbericht waarin de heer Den Uyl in Brunssum gezegd heeft, dat het CBS voor spreiding helemaal ongeschikt is en dat hij liever een rijksdienst in Limburg zou zien, waarin een sterke groei zou zitten, het volgende: we krijgen als de heer Den Uyl premier wordt dus zeker geen CBS in Limburg. We worden dan afgescheept met een dienst die nog niet bestaat, een milieudienst. Dus weer een zeer vage belofte. Wanneer komt die dienst? En is er ook geld voor?
Heeft de Pv.d.A. en de PPR soms bepaalde binding met het CBS? Het lijkt er erg veel op. Zij zijn bij die met bepaalde woordspelingen in negatieve zin reageren op de overplaatsing van het CBS naar het zuiden.
Partij van de Arbeid... In Limburg moet een behoorlijke en bestaande rijksdienst komen.

HEERLEN — A. J. de Haas

Verkiezingen

In de advertentie van gemeentebesturen betreffende de komende verkiezingen, is in veel gevallen alleen sprake van stemmen bij volmacht. De kiezer die verhinderd is, draagt zijn stem over aan een ander. Minder bekend is dat iemand, die wel naar de stembus zou kunnen gaan (bijvoorbeeld: niet ziek of gehandicapt is of in het buitenland verblijft), maar niet kan stemmen in de gemeente, waar hij staat ingeschreven in het kiezers- en bevolkingsregister, toch zelf kan stemmen. Wat te doen. Ga naar het gemeentehuis van uw woongemeente, voor 1 november, vraag naar een formulier J4 voor een kiezers-legitimatiekaart, vul naam en adres in en de gemeente waar u wilt stemmen. Het gemeentehuis zorgt dan, dat die andere gemeente bericht krijgt en zelf krijgt u dan een kiezerslegitimatiekaart thuisgestuurd, waarmee u in de opgegeven gemeente kunt stemmen. Dit is een groot belang voor militairen (of leden kompagniebureau moeten - order van de minister - de J4 formulieren klaarliggen), verpleegsters, leerlingen opleidingsinternaten, kortom iedereen die door de week niet thuis aanwezig is. Haal eventueel formulieren J4 alvast op voor uw kamer- of klasgenoten.

CADIER EN KEER — Henk Waltmans

Boos? Waarom!

Als amateurfilmer en medewerker aan de gewraakte film over het O.L.S. te Ubachsberg vind ik dat de filmgroep '70 geen enkele reden tot boos-zijn heeft. Integendeel, de leden van de groep zouden respekt moeten hebben voor de maker van de film. Met name als enige hulpkracht heeft deze man zijn film over en met zijn dorpsgenoten vakkundig en snel opgenomen en gemonteerd. Dit is toch wel een bewijs genoeg dat het team-work bij Filmgroep '70 nog een en ander te wenschen overlaat. Nota bene: op 27-10-'72 gingen onze film reeds in première. Op 1 november wordt de film, vanwege het geweldige succes, op verzoek van het Ubachsberg opnieuw vertoond. Tenslotte zijn aan onze film kosten, noch moeite (vooral moeite) gespaard. De Filmgroep '70, wordt nu niet nog boos alstublieft.

HEERLEN — J. van Vegh

ELSEVIERS

Van de Nederlandse opinie-weekbladen komt Elseviers Magazine deze week met de meest interessante cijfertjes: het derde onderzoek dat het blad door het NIPO liet verrichten om na te gaan hoe Nederland zou stemmen, als er nu verkiezingen zouden zijn. Meest in het oog springende resultaten: winst voor de VVD, dalende winst voor de PvdA en handhaving van KVP en DS'70 op het niveau van de vorige verkiezingen. Kortom, een niet grote zwenking naar links, die er eind juli nog leek aan te komen.

In Elseviers Magazine verder een interview met de nieuwe rector-magnificus van de Nijmeegse universiteit, prof. Duynstee (over wie men trouwens ook elders kan lezen). Duynstee zal niet op de vlucht gaan voor de protestacties tegen zijn benoeming, zo laat hij weten. Hij vindt het een goed ding dat er „radicale elementen zijn" in de maatschappij, dus ook op de universiteiten. „Als er maar tegenspel gegeven kan worden. Ik wil dat zéker doen". Duynstee is behoudend: „Waarom mag een rector magnificus geen conservatieve opvattingen hebben? Staat er ergens geschreven dat hij politiek progressief moet zijn?

Aandacht in het magazine verder voor de brug-tunnel over en onder de Westerschelde. Elseviers Weekblad noteert een „stormloop op de zon" die alle winterse records slaat. 75 procent meer boekingen dan vorig jaar voor wintersportreizen, 35 procent meer voor korte reizen naar zonnige zuidelijke oorden. Een delegatie van NS stroopt Europa af op zoek naar nog beschikbare spoorrijtuigen, teneinde te kunnen voldoen aan de scherp opgelopen vraag naar wintersportreizen.

Uit Ierland vernam Elseviers Weekblad dat Shannon Airport aan de Ierse westkust een plan in petto heeft om West-Europa van de „dreiging te verlossen die de komst van het supersone luchtverkeer met zich meebrengt". Shannon zou willen fungeren als de „supersonische vestibule", waar transatlantische supersone toestellen aankomen en vertrekken. Shannon ligt zo westelijk dat het Ierse milieu er geen last van zou hebben. Het verdere transport over Europa zou moeten geschieden met machines die de geluidsgrens niet overschrijden en derhalve geen „knallentapijt" achterlaten.

HP HAAGSE POST

Heerma van Voss bracht voor een Haagse-Postreportage tweemaal drie dagen door in de Groningse Van Mesdagkliniek. Directeur Rengelink: „De vraag aan deze mensen moet niet zijn: hoe heb je het delict kunnen doen, maar: waarom heb je het niet kunnen laten. Alles wat u en ik over onszelf kunnen zeggen, is dat we het tot nu toe hebben kunnen laten. Anderen doen, in stress-situaties, vanuit een afgrijselijke eenzaamheid, dingen die ook wel eens bij ons opkomen, maar die wij kunnen laten omdat we altijd nog wel iemand vinden om mee te overleggen. Als je geen sterveling meer hebt waar je met je eilende naar toe kunt, helemaal vereenzaamd bent, ingeklemd en angstig, dan kun je het soms niet meer laten".
Een patiënt: „Niets is verplicht in de kliniek, maar ze manipuleren zo op je gevoel, je sociaal gevoel, dat ze je toch bepaalde dingen laten doen. Je bent overgeleverd. Je wordt hier geestelijk onmenselijk behandeld. Op hun manier trappen ze je in elkaar".
John Janse van Galen las alvast in het boek van dr. A. A. de Jonge over het communisme in Nederland een en ander onder het opschrift „Een afvallige beziet het communisme in Nederland". De Jonge in zijn eindoordeel: „De CPN maakt zich schuldig aan onscrupuleuze manipulatie van de massa en zal geen grote partij worden zolang het Nederlandse volk geestelijk gezond blijft". Daan Dijksman reisde een weekje mee met een vrachtwagenchauffeur. Zijn de werkomstandigheden van dat soort mensen inderdaad zo slecht? Is hij in het weekeinde inderdaad zo moe? „Ach nee, je hebt alleen nergens zin meer in".

GROENE

Maarten van Dullemen ziet in de Groene Amsterdammer groot gevaar voor de politieke gevangenen in Zuid-Vietnam. Hij citeert president Thieu: „Men moet de ongewenste elementen vernietigen", en een Franse journalist die hoorde dat twee gevangenissen in Saigoon zijn voorzien met dynamiet zodat ze „op elk gewenst ogenblik opgeblazen kunnen worden".
Wouter Gortzak, zoon van ex-cpn'er, thans PSP'er Henk Gortzak, beschouwt de komende Kamerverkiezingen in ons land. Hij ziet winst zitten voor de CPN. Op grond van de enquête van Elsevier zou hij het daarmee danig mis hebben. De CPN haalde bij de verkiezingen vorig jaar 3,9 procent van de stemmen. In juli van dit jaar zou ze vijf procent hebben gehaald. Nu is de CPN in de opiniepeiling echter alweer tot vier procent teruggezakt.
Barend Wijtman stelt de vraag: „Halen de symfonie-orkesten 1974 nog"? en hij antwoordt zelf al: „Zeker wel, als zij maar open staan om zich in incidentele gevallen — zo nodig — op te heffen". De Groene had een gesprek met bedrijfscontactmannen van de Industriebond-NVV. Het conflict in het NVV? „De zaak maakt de mensen wat bewuster van hun positie in de maatschappij, van wat ze waard zijn. En ze zien nu duidelijker hoe ze bedonderd worden".

- WEKELIJKS -

ACCENT

Ditmaal antwoordt KVP-lijsttrekker mr. F. H. Andriessen de Accent-lezers onder de kop „De vleugels in de KP weten elkaar altijd weer te vinden". „In zeker opzicht dreigt de onregeerbaarheid. Dat is ook de reden dat wij onez partijraad heel nadrukkelijk gezegd hebben dat wij willen streven naar een akkoord op hoofdlijnen, uit te voeren door een solide parlementaire meerderheid". „Wij blijven bereid om met constructieve partijen samen te werken. Niet dat we daarom blijven vragen, maar wel zullen we hen blijven confronteren met de verantwoordelijkheid die zij nemen door na de verkiezingen niet meer te willen praten". En: „Ik zou graag hebben gezien, dat de gezamenlijkheid van de christen-democratie een duidelijk gezicht zou hebben gekregen", aldus KVP-fractieleider Andriessen.

Ex-coach Kessler over België-Nederland: „De Belg is temperamentvoller dan de Nederlander, die veel nuchterder en zakelijker denkt en voetbalt. De Belgische voetballer is feller, enthousiaster. Voor het publiek is het Belgische voetbal juist zo aantrekkelijk omdat het toeval er een grote rol in speelt. De weegschaal kan daardoor net doorslaan naar de ploeg, die misschien niet het beste voetbalt, maar wel het felste speelt".

De geziene ex-actualiteitenchef van de Nederlandse televisie Wibo van der Linde, woont nu ruim vijf maanden in het Zwitserse Genève, waar hij de hoogste man is voor wereldwijde publiciteit omtrent het werk van de VN-organisatie voor vluchtelingenhulp.

„Genève is in mediumopzicht een dorp. Zwitserland moet nog kennis maken met moderne televisietechnieken. Denk nu niet dat dit werk zo leuk is. Smeuïge onderwerpen zijn er niet bij, zoals indertijd bij Televizier". Maar Van der Linde gelooft in zijn nieuwe werk „Ik ben van mening, en dat ben ik altijd geweest, dat Nederland zeer bedachtzaam is bij internationale hulpacties. Ik zeg met nadruk dat dit géén verwijt is. De Nederlanders invididueel willen graag helpen".

VRIJ NEDERLAND

Wie beschermt ons tegen de bombestrijders?" zo vraagt Hans Smits zich af na de „bomhysterie". Dat het woord „bommenterreur" eerder op Vietnam van toepassing is dan op dit geknoei met allerhande variaties op buskruit, behoeft geen betoog. Het waren, zoals gewoonlijk, de rechtse partijen, die om harde maatregelen vroegen. Dezelfden die de Amerikaanse bombardementen goedpraten. Het valt in minister Van Agt te prijzen, dat hij koel reageerde. Smits acht de „nationale terreurbestrijding erger dan de kwaal". Hij gelooft dat: „Nuchtere mededelingen van het openbaar ministerie waarin de feiten over de „bommenterreur" op een rijtje worden gezet, eerder neutraliserend zouden werken dan het volstrekte stilzwijgen dat thans in acht wordt genomen. Maar de BVD wil natuurlijk liever de mythe van „de rode moordenaars" in stand houden".

Ook schrijft Hans Smits naar aanleiding van tien jaar polemologisch instituut over „oorlog in de vredeswetenschap". „Terwijl de polemologen elkaar in de haren zittten gaat de bewapeningswedloop oonverminderde door. De dreiging van de uiteindelijke ramp die de bewapeningswedloop oproept, is verreweg het grootste gevaar waarvoor de wereld zich vandaag gesteld ziet". Dat is een van de conclusies uit het rapport van de secretaris-generaal van de Verenigde naties over de economische en sociale gevolgen van de bewapeningswedloop en van de uitgaven voor militaire doeleinden. En: „De bewapeningswedloop heeft de mensheid de middelen geschonken zichzelf uit te roeien en verscherpt juist de internationale spanningen waaruit hij voortkomt".

Volgens dr. R. Boddeke bedreigen „dood en vervuiling de glasheldere Oosterschelde". Hij acht de verkiezingen „vermoedelijk beslissend voor de afsluiting". „Het wegvallen is een recreatieve ramp van de eerste orde, gezien het gebrek aan goed viswater in Zuid-Nederland en België en de enorme animo die hier voor de hengelsport bestaat". En tenslotte, wat is het glasheldere water van de Oosterschelde en de prachtige mariene flora en fauna naar moderne maatstaven in geld uitgedrukt? In elk geval zei minister-president Colijn al in 1937: „Wij dienen ons vaderlijk erfdeel even ongeschonden aan onze kinderen na te laten als wij het van onze voorouders hebben ontvangen". Beter wellicht dan wat ook, toont dit citaat aan dat nationale problemen geen kleur hebben".

de nieuwe linie

André Kloos, oud-voorzitter van het NVV en nu voorzitter van de VARA, werd door de Nieuwe Linie geïnterviewd. Hij voelt zich bij de omroepvereniging „erg gelukkig", bekent hij. Hij vindt dat de omroepen geen geldverslinders zijn en dat kleurenkijkers meer zouden moeten betalen dan kijkers naar zwart-wit toestellen. Politiek: „Ik zou inderdaad de stelling aan durven dat links altijd verdeeld is en dat rechts daarvan profiteert". Zou hij net als Ter Heide zijn afgetreden bij het NVV? Hij antwoordt er niet op. Wel: „Ik had in mijn tijd een sterk politiek engagement. Maar als dat zou leiden tot een breuk in de vakbeweging, dan ging ik toch ook twee stappen terug".

Op de achterkant van de Kloos-pagina: „Het tijdperk van de salon-revolutionairen loopt ten einde — de Industriebond-NVV geeft het sein tot de aanval". Daniël de Lange produceert even verderop een artikel over de gelijkenis tussen de Nederlandse-Vaticaanse verhoudingen van nu en „de modernistencrisis die de katholieke kerk aan het begin van deze eeuw schokte".

In het Joegoslavië van Tito is het trouwens ook geen koek en ei. Een strijdkreet van de Joegoslavische bond van communisten, de communistische partij daar: „Joegoslavië is een land van dieven, uitbuiters, politieke avonturiers, Djilas-aanhangers, opportunisten, Stalinisten en aanhangers van de politiek van de harde hand". Er vallen ontslagen in de partijtop, meldt de Nieuwe Linie. „De partijleden hebben de laatste weken de hand in eigen boezem gestoken en troffen daar niet anger het warm kloppende hart van de revolutie aan, maar een door vervetting en infaroten aangetaste oude man".

(ADVERTENTIE)

GS

Briljanten sieraad: stralend symbool van trouw en genegenheid.

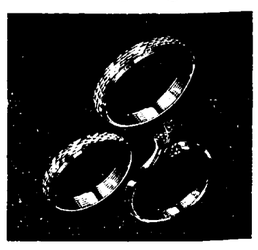

FRANS EYCK

juweliers/diamantairs
Marktstraat 8/Hoek Demer
Eindhoven - Tel. 040-62438

SANDIE SHAW (25) VANAVOND IN „ZEVENSPRONG"

„Ik heb nu geen hits meer nodig!"

GRONINGEN, 10 nov. — Als een verlegen schoolmeisje komt ze met gebogen hoofd achter het decor vandaan. Pas als de tonen van „Puppet on a string" haar in de Martinihal in Groningen introduceren, krijgt het handjevol mensen dat vorige week bij de repetities voor het TROS-programma „Zevensprong" aanwezig was, het in de gaten. Het ach en wee volgt op de dan overal te horen opmerking: „Is dat Sandie Shaw . . .?"

Als ze haar Duitse lied Sommerwind heeft gezongen, verdwijnt ze in haar rocdgeruite rok snel in de kleedkamer. Een vriendin vervangt een van de mannen die namens de platenmaatschappij doorgaans buitenlandse artiesten in Nederland begeleiden. Want commercieel gezien is Sandie Shaw voor Nederland niet meer aantrekkelijk. Sterker nog: twee weken geleden werden bij platenmaatschappij Negram alle levensbeschrijvingen en foto's van Sandie in de prullebak gesmeten.

Sandie Shaw is nu alleen nog maar een op blote voeten zingende legende, die vanavond om 20.21 uur via Nederland II — nu met schoenen — nog even de huiskamer komt binnenvallen. De tijden, dat ze geregeld met veel bombarie op Schiphol aankwam voor optredens in tv-programma's als Fenklub en Twien zijn voorbij. De internationale muziekbladen staan niet meer vol met grote reportages naar aanleiding van hits als There is allways something to remind me en long live love, reportages waarin op sappige wijze wordt verteld hoe Adam Faith het arme fabrieksmeisje Sandra Goodrich ontdekte. Dat is negen jaar geleden.

Zelf weet ze niet eens meer in welk jaar ze het Eurovisie Songfestival won met Puppet on a string. Dat was in april 1967 in Wenen. Nadien kwam ze nog een paar maal in het nieuws: in 1968 toen ze haar eigen boetiek in Londen had geopend en in februari 1971 toen ze het leven schonk aan haar dochter Grace.

En nu? Sandie is 25 jaar, inmiddels al vier jaar getrouwd met een medeontwerper, nog magerder dan ze al was en ze zingt nog steeds. „Nee, niet zo veel meer als vroeger", zegt ze. „Ik heb de laatste jaren meer belangstelling voor andere dingen gekregen. Bovendien heb ik nu een gezin. Maar omdat ik graag onafhankelijk ben, blijf ik zingen. Bovendien heb ik er nog steeds plezier in. Ik hou van reizen en praten met mensen. Ik neem het nu allemaal beter op. Tenslotte ben ik ouder geworden. Vroeger begreep ik het niet allemaal. Ik was te jong en alles ging te snel".

Dat de halve wereld nu niet meer aan Sandie's (blote) voeten ligt, vindt ze vanzelfsprekend. „Er zijn landen, zoals Nederland, waar er alleen maar wordt gekeken hoeveel grammofoonplaten er van je zijn verkocht. Maar in de landen, waar ik het liefst werk zoals Engeland, Australië, Afrika en Zuid-Amerika, is de persoonlijkheid het belangrijkste. Dat is het enige dat daar telt. En niet de hit die je hebt gescoord. Want een hit is alleen maar een lied, gezongen door iemand. Maar het gaat in Nederland om het lied. En dat kan iedereen zingen".

„Als iemand anders Puppet on a string had gezongen was het hier ook een hit geworden. En dan had niemand van Sandie Shaw gehoord. Hits betekenen eigenlijk niets. Maar als je basis bestaat uit een handelsmerk, uit een bepaald vakmanschap dat je kunt bieden, dan heb je meer gelegenheid om je te ontplooiien".

Momenteel is Sandie, vooral in Duitsland, een veelgevraagd tv-artieste. Af en toe doet ze nog concerten en treedt ze op in nachtclubs. „Je kunt niet alleen tv doen en voor de rest niets. Daarmee doe je een aanslag op je vakmanschap". Op de vraag of ze het niet op prijs zou stellen, dat in deze tijd van gouwe ouwe ook een van haar vroegere hits weer in de top-tien zal komen, kan ze kort zijn. „Ik heb het niet nodig", antwoordt ze. „Het zou wel aardig zijn, maar het is hetzelfde als Frank Sinatra plotseling ook weer een hit zou krijgen. Hij heeft het ook niet nodig".

● Gouwe ouwe

Even later wijdt ze er toch nog verder over uit. „De platenmaatschappijen willen mijn oude songs wel weer uitbrengen. Maar ik weet niet of ik dat wel zal doen. Ja, want ik heb alle rechten. Ik ben nog niet zo dom als ik er uitzie. Maar ik hou er niet van. Het is net als de mensen dan een oud boek kopen, iets dat nog in de verzameling ontbreekt en tenslotte ben ik niet meer dezelfde persoon als toen".

Behalve het zingen heeft Sandie zich nu toegelegd op schilderen en het schrijven van songs. „Tentoonstellingen heb ik nog niet gehad. Iedereen vraagt daar om. Maar ik heb nog niet genoeg. Songs schrijven doe ik onder verschillende schuilnamen. Nu probeer ik anderen een hit te bezorgen. En dat is me wel gelukt. Zoals bij The Kinks en Blue Mink met Roger Cook. Veel collega's van vroeger zie ik trouwens niet meer. Zo veel zijn er niet meer overgebleven".

Sandie geeft toe dat ze erg is veranderd. „Ja, dat wel. Misschien dat ze me hier niet meer herkennen. Maar in Londen wel. Ach, wat wil je. In Londen heb ik vrijwel altijd gewoond en gewerkt. Gelukkig zijn de tijden van de Beatle-mania voorbij. Als ik nu ga winkelen, kan ik aan de glimlach van de verkoopster merken dat ze mij herkent. En dat is genoeg. Het geeft je een warm gevoel. Het is ook fijn, liever dan dat ze op straat weer aan me zouden trekken. Daar ben ik nu te oud voor".

● Acteren

In de toekomst wil Sandie zich op een derde bezigheid toeleggen, het acteren. „Niet om een steractrice te worden. Ik ben altijd al een ster geweest. Nee, ik wil acteren om gewoon een actrice te zijn. En dan het liefst tv-drama, want dat is in Engeland erg goed. Een opleiding heb ik niet gehad, ook niet voor zingen. Maar iedereen kan acteren. En verder? Nou, ik blijf schrijven. Maar ik wil er verder niets meer over zeggen".

„De tijd is voorbij dat iedereen moet weten hoe laat Sandie Shaw uit bed komt, welke tandpasta ze gebruikt en hoe ze ontbijt. Ik wil nu vrij zijn om te doen wat ik wil, zonder dat iemand het van tevoren weet. Nu is de tijd aangebroken, dat ik alleen nog maar verantwoordelijkheid tegenover mezelf heb af te leggen. En niet tegenover een groot publiek dat ik niet ken".

Met liedjes het land in

Op het eerste net vanavond om 20.20 uur weerom een aflevering van het NCRV-amusementsprogramma „Met liedjes het land in". Deze keer staan de camera's in de Gordynhal te Krommenie. Ted de Braak houdt ons weer een dik uur bezig. Daarbij geholpen door: Mieke Bos, Tante Leen, Sandra en Andres, en Ben Cramer. Verder zien we Willy Alberti, de Chicos en het Rotterdamse Asoosjale Orkest

HET ASOOSJALE ORKEST

Sinterklaas-surprise

„Us MVV-ke" op de plaat

MAASTRICHT, 10 nov. — Een ode aan MVV, de Maastrichtse prof-voetbalclub. Dat wil de langspeelplaat zijn die in de week voor Sinterklaas bij wijze van surprise, aan de talloze supporters van „Us MVV-ke" wordt gepresenteerd. Het betreft hier een langspeelplaat, die onder het label „Disco De Man" (uitsluitend bij de platenzaken van De Man in Maastricht/Stein verkrijgbaar) op de markt wordt gebracht. Behalve het bekende door wijlen Math. Niël gecomponeerde MVV-lied „Us MVV-ke" komen op deze elpee de „Knobel-wals" en de „MVV-polka" voor.

Cees de Man, initiatiefnemer voor deze elpee met de bekendste MVV-schlagers (momenteel niet meer op de plaat verkrijgbaar), laat weten dat bekende „voetbal-liederen" ('De zilvervloot" — hij heeft gewonnen!" „Hand in hand kameraden", „De supporter", en anderen) — maar nu in Maastrichts dialect en wel als zodanig vertaald door Johnny Blenco — eveneens op deze plaat vermeld staan. Voor de uitvoering zorgen: Beppie Kraft, Fred Limpens, Blonde Willem, „De Goal-trappers", Johnny Blenco, „De MVV-supporters" en het Stadion-orkest onder leiding van Jean Kraft. Voor MVV-supporters buiten de regio Maastricht is de plaat ook per post verkrijgbaar. Aanvragen dienen te geschieden bij Disco De Man, postbus 25, Stein.

FR. GREYN,
muziek-technicus in Grevenbicht

ik kijk naar..

Laurel en Hardy

Aan 't woord de heer Fr. Greyn (28), muziektechnicus te Grevenbicht. Vanavond zijn Laurel en Hardy (18.30 uur, Duitsland II) zijn favorieten. „Om de zorgen van alledag van me af te schudden. Naar mijn mening lachen wij nog altijd te weinig. Verder vind in wereld op wielen wel leuk. En Zevensprong. Ook zo'n serietje als FBI gaan erin als koek, maar kom mij niet aan met politiek, kunst of documentaires. Dus ondanks verkiezingsstrijd kosmen de politieke partijen niet op het scherm. Evenmin het programma „Uit de Kunst".

show
radio en televisie

Regering heeft greep op kabel-televisie

DEN HAAG, 10 nov. — Minister Engels en staatssecretaris Kruisinga zijn van mening dat de regering voldoende greep heeft op de ontwikkeling van de kabeltelevisie. Zij antwoorden dat de socialistische Tweede-Kamerleden Voogd en Oele, die uit tussentijdse informatie van de Nozema meenden te kunnen concluderen dat aan vrije doorgifte van programma's uit de ether geen belemmeringen mogen worden opgelegd, ook niet wanneer sprake is van kabeltelevisie.

Staatssecretaris Kruisinga vestigt er de aandacht op dat de raad van beheer van de Nozema slechts te kennen heeft willen geven dat naar zijn indruk de opvatting veld wint, dat voor het ontvangen van omroepprogramma's rechtstreeks uit de ether een collectief antennesysteem slechts dient ter vervanging van de individuele antennes. Aan dergelijke activiteiten mag geen belemmering in de weg worden gelegd, maar dat houdt niet in dat met deze uitspraak juridische belemmeringen voor de toepassing van kabeltelevisie zouden zijn weggevallen. De invoering van een Kabel Ether Systeem (KES) kan eerst geschieden na een beleidsbeslissing over de technische uitvoering van het landelijk stelsel. De aanleg en exploitatie van zenders voor omroepdoeleinden, ook voor die waarbij het KES wordt toegepast zijn wettelijk voorbehouden aan de Nozema.

ZDF filmt carnaval in Limburg

MAINZ, 10 nov. — Voor een van zijn afleveringen van het vrijetijds-magazine „Die Dreihscheibe" zal een cameraploeg van het tweede net van de Duitse televisie onder andere in Limburg flitsen komen opnemen van carnavalistische gebeurtenissen. Momenteel is nog niet bekend wanneer de opnamen gemaakt zullen worden. De filmopnamen in Limburg zijn bedoeld als een onderdeel in een programma waarin de Duitse kijker wordt geconfronteerd met carnavalsvieringen in de Bondsrepubliek en het buitenland.

lp
Coördinatie

Bij de Nederlandse omroepverenigingen zijn ruim 5000 werknemers in vaste dienst. De organisatie van ons omroepbestel blijkt nu van dien aard dat, inclusief de leiding, niemand in staat is om ten opzichte van Nederland I en Nederland II een goed coordinatiebeleid te voeren. In Bussum en in Hilversum wordt heel wat vergaderd. Desalniettemin krijgen de kijkers vanavond na het journaal zowel op het eerste als op het tweede net een showprogramma opgedist. Over de inhoud van die programma's willen we het niet hebben omdat volgens een oudnederlands gezegde 'over smaak niet valt te twisten'.

Ter discussie willen we echter wel stellen de vraag waarom het kijkerspubliek dat op Nederlandse tv-stations afstemt, zo weinig keuze wordt gelaten. Op het ene net een show, op het andere een informatief of filmprogramma, dat zou bijvoorbeeld contrasterend zijn. Over 'linkse' en 'rechtse' zuilen hebben we nog niet eens gesproken. Maar het blijkt dat men in Hilversum en Bussum, lak heeft aan een goede coordinatie. En dan maar jammeren over het feit dat de omroepbijdragen te laag zijn. Die moeten omhoog. Wat ons betreft: het peil en de coordinatie van de programma's die de Nederlandse televisie brengt moet ook omhoog. Laat men daarna nog eens terugkomen op de verhoging van de omroepbijdragen!

En nu we het toch over coordinatie hebben. Wat de radio betreft: mocht u aanhanger van de VPRO zijn dan kunt u om 17 uur afstemmen op Hilversum I. Om 19 uur echter gaat de VPRO over op Hilversum II en om 21 uur op Hilversum III. Zorg dat uw radioknop goed gesmeerd is!

**Redactie:
HARRIE CREMERS**

(ADVERTENTIE)

vanavond op t.v. zevensprong
u ziet WILLY DOBBE
in een avondjapon
van MATELLA couture
roermond

knop aan ● knop uit ● knop aan ● knop uit

TV

**Alle uitzendingen in kleur
■ = zwart/wit-programma's**

NEDERLAND I
Kanalen 5 en 51

10.45-11.35 ■ Schooltelevisie
18.35 Ti-Ta-Tovenaar. Voor de kinderen
18.40 ■ Politieke partijen. Uitzending van de C.P.N.
18.55 Journaal.
19.05 Waar of niet waar? Familiespel.
20.00 Journaal.
20.21 Met liedjes het land in. Amusementsprogramma met Sandra en Andres, Ted de Braak, Tante Leen, De Chico's e.a.
21.35 Stroomopwaarts in Suriname. Filmreportage.
22.20 Glory Halleluja 2000 (4). Gewijde zang.
22.35 Journaal.

NEDERLAND II
Kanalen 31 en 54

18.45 Ti-Ta-Tovenaar. Voor de kinderen.
18.55 Journaal.
19.05 Calimero. „Calimero en de familievloot". Tekenfilm.
19.10 De mens en de zee: Polynesië. Reportage.
19.20 Wereld op wielen (2). Met o.a. de test van de Audi-80.
20.00 Journaal.
20.21 Zevensprong. Spelprogramma door Willy Dobbe en Jan Theys.
21.45 De F.B.I. „Noodlottig misverstand". Politiefilmserie.
22.35 Tros Sport.
23.00 Uit de kunst. Actualiteiten in cultuur en kunst.
23.30 ■ Politieke Partijen. Uitzending van de PPR.
23.40 Journaal.

DUITSLAND I
Kanalen 9, 24 en 41

8.20- 8.50 Moderne wiskunde.
8.55- 9.25 Telecollege Engels.
15.50 Journaal.
15.55 De lastige onderdaan. Reportage.
16.40 Maxifant en minifant. Voor de kinderen.
17.10 Uit mijn reisdagboek. Voordracht.
17.55 Journaal.
18.00 Regionaal nieuws.
18.10 Voetbaltrainer Wulff.
18.40 Hier und Heute.
19.15 Voor de kleintjes.
19.25 Het arbeidsgerecht: Startverbod voor vlieger Gräber.
20.00 Journaal.
20.15 Alles of niets. Quizprogramma.
21.00 Actualiteiten uit Bonn.
21.25 Het zevende zintuig.
21.30 De expert. „De gele vlieg". T.v.-serie met Marius Goring, Ann Morish, Jean Marsh e.a.
22.15 Journaal.
22.30 Op afroep. T.v.-spel.
23.45 Journaal.

DUITSLAND II
Kanalen 21, 29, 35 en 37

14.30-14.50 Testprogramma.
16.20 Betoverende Jeannie. „Jeannie is haar tijd vooruit". Amusementsserie.
16.45 ■ Gustav Stresemann, patriot en Europeaan. „Van de eerste tot de tweede wereldoorlog". Documentaire.
17.30 Journaal.
17.35 Sport.
18.05 Die Drehscheibe.
18.35 ■ Laurel en Hardy in: „Schotse miljoenen" (1). „Het viseten op de matras". Film uit de oude doos.
19.10 Plaatselijke tijd. Buitenlands nieuws.
19.45 Journaal. Aansl. thema van de dag.
20.15 Agent aus der Retorte. Documentaire.
21.45 Coverboys. „Naamloze sterren". Reportage.
22.30 Dagboek uit de r.k.-kerk.
22.45 Journaal. Aansl. commentaar.
23.00 ■ Viata nu iarta. Roemeense speelfilm uit 1961.

DUITSLAND III
Kanalen 48, 50 en 58

8.20 en 8.55 Schooltelevisie.
9.30 Sesame Street, kleuterschoolprogramma.
17.00 Schooltelevisie
17.30 Sesame Street. Kleuterschoolprogramma.
18.30 T.v.-cursus.
18.45 ■ Gymnastiek.
19.00 Zandmannetje.
19.05 Programma voor Joegoslavische werknemers.
19.15 ■ Landsforum.
19.45 ■ Regionaal nieuws.
19.55 ■ Commentaar.
20.00 Journaal.
20.15 Informatief programma.
21.00 ■ Weekend-forum.

BELGIë (Nederlands)
Kanalen 10, 25, 44 en 62

14.00-16.00 ■ Schooltelevisie
17.00 ■ Schooltelevisie
18.00 De Fabeltjeskrant.
18.05 English for business. T.v.-cursus.
18.35 ■ Filmmuseum van de schaterlach. De tribulaties van de ijsverkoper". Film uit de oude doos.
18.50 ■ Programma's komende week.
19.03 ■ Keurig Frans; zoeklicht
19.09 ■ Protestantse uitzending.
19.39 ■ Mededelingen.
19.45 ■ Journaal.
20.10 Panorama. Actualiteiten.
20.55 Bezoek van een vreemde. Thriller.
21.45 ■ Inspraak '72. „Tien toestanden"
22.45 ■ Journaal.

BELGIë (Frans)
Kanalen 8, 28 en 52

19.40 ■ Weerbericht.
19.45 ■ Journaal.
20.10 ■ Tips voor weggebruikers.
20.15 ■ Documentaire serie: La guerre foide.
21.30 Amicalement vôtre. T.v.-serie met Roger Moore en Tony Curtis.
22.15 ■ Programma t.g.v. de sterfdag van Heinrich Schütz, 300 jaar geleden.
23.10 ■ Journaal.

RADIO

● = Stereo

HILVERSUM I
402 m: FM-kanalen 4 en 17

(Nieuws om 7.00, 8.00, 11.00, 13.00, 16.00, 18.00, 22.30, 23.55 uur.)

7.11 Ochtendgymnastiek. 7.20 ● Dag met een gaatje, met om 8.11 Radiojournaal en 8.30 De Groenteman. 9.09 ● Pianorecital; moderne muziek. 9.20 Wat heeft dat kind; pedagogisce rubriek. 9.35 Waterstanden. 9.40 ● Inleiding tot muziekbegrip. 10.00 ● Voor de kleuters. 10.10 Arbeidsvitaminen. (11.00 Nieuws: 11.03 Radiojournaal). 11.30 ● Horlepiep: programma over volksmuziek. 11.55 Beursberichten. 12.00 Blik op de wereld: informatief programma. Overheidsvoorlichting: 12.30 Uitzending voor de landbouw. 12.40 (S) Lichte grammofoonmuziek. 12.50 Recht en slecht, praatje. 13.11 Dingen van de dag. 13.25 Toerismo: t-oeristische informatie uit binnen- en buitenland. 13.50 Van Ta-ta tot totale taal: een rubriek over leven in de taal. 14.00 Muziek uit de Middeleeuwen en Renaissance. 14.35 Spiegel van België: muziek en nieuws van onze zuiderburen. 15.00 ● Zoeklicht op Nederland: reportages en commentaren uit alle delen van het land en veel muziek. 17.00 VPRO-vrijdag: rechtstreeks programma met politieke analyses, reportages, achtergrondinformatie en telefonische reakties; waarin om 17.55 Mededelingen; 19.20 Verkiezingsuitzending: Uitzending van de Nederlandse Middenstands Partij. 19.00 ● Auditie: talentenjacht. (19.20 Verkiezingsuitzending). 19.30 En toch Kerk: serie gesprekken over kerk en kerk-zijn in onze tijd. 19.45 Zingende kerk: muziek in de liturgie. 20.00 In antwoord op uw schrijven: verzoekplatenprogramma. 22.00 ● Kursief: satirisch programma. 22.25 Overweging. 22.30 Nieuws. 22.40 ● Goal...!: sport en veel muziek.

HILVERSUM II
298 m: FM-kanalen 13 en 28

(Nieuws om 7.00, 7.30, 8.30, 10.30, 12.30, 15.30, 17.30, 18.30 en 23.55 uur.)

7.02 Het levende woord. 7.07 ● Badinerie: klassieke muziek. 7.41 Echo. 7.50 ● Badinerie: klassieke muziek. 8.24 Overweging. 8.36 Gymnastiek voor de huisvrouw. 8.45 Moeders wil is wet. 9.40 Schoolradio. 10.00 Aubade: klassieke en moderne pianomuziek en moderne liederen. 11.00 Voor de zieken. 11.55 Mededelingen. 12.00 ● Van twaalf tot twee: gevarieerd programma. (12.22 Wij van het land; 12.26 Mededelingen t.b.v. land- en tuinbouw; 12.41-12.50 Echo; 13.00-13.0 5 Raden maar...) 14.00 Schoolradio. 14.30 ● Interlokaal op vrijdag: muzikaal middagprogramma. 17.00 Zonder grenzen: rubriek over missie en zending. 17.10 ● Metropole Orkest. 17.30 Nieuws. 17.32 Echo. 18.00 ● Licht orkest met solisten. 18.19 Verkiezingsuitzending van de Partij van de Arbeid. 18.41 Echo. 18.50 Verkenning: nieuws, feiten en achtergronden op sociaal-maatschappelijk terrein. 18.58 Marktberichten. 19.00 VPRO-Vrijdag: rechtsreeks programma met sociaal-kulturele aktualiteiten en berichten en om 19.50 Den Haag vandaag en om 20.15 VPRO-Vrijdag konsert. 21.00 ● Concertgebouworkest: moderne en klassieke muziek. In de pauze: plm. 21.30-31.40 Voordracht. 22.50 ● De Staalkaart.

HILVERSUM III
240 m; FM-kanalen 25 en 39

Elk heel uur nieuws.

7.02 Gospelsound: muziek voor jonge mensen. 8.02 Tussen thee en koffie. gevarieerd programma. 10.03 De muzikale fruitmand: verzoekplaten van en voor zieken. 11.03 Popcorn. 12.03 Bij Barend: Barend Barendse draait op Nederlandse toeren. 13.03 Hiep hiep hit hoera!: internationale hitparade. 14.03 Felix Meurders, met o.a. Europees Popparlement. 15.03 Pop-Globe: wereldtoppers. 17.03 Radiojournaal. 17.06 Postbus 700: verzoekplaten. 18.02 Joost de Draayer Show. 19.02 Gevolmachtigd: verzoekplaten. 20.02 Dr. Wiener's Meat Show. 21.02 VPRO-Vrijdagavondshow, met o.a. nieuwe platen, plaatbesprekingen en reportages. (22.55 Mededelingen; 21.30, 22.30, 23.30 en 00.30 Aktualiteiten.)

R.O.Z.
188 m: FM-kanalen 25 en 39

19.00 R.O.Z.-aktueel; 19.13 Van groot seminarie tot HTP. Uit Heerlen komen Pastorale Werkers; 19.25 Muziek uit Eijsden

RADIO LUXEMBURG
208 en 49.26 m: FM-kanalen 6 en 33

(Nieuws om 7.57, 9.57, 11.57, 13.57, 15.57, 17.57. Vanaf 20.00 uur elk heel uur)

Duits: 6.15 Der fröhliche Wecker; 8.00 Von Haus zu Haus; 8.30 Autofahrer unterwegs; 8.35 Mensch ärgere Dich nicht; 11.30 Guten Tag Frau Nachbarin; 12.00 Die Luxemburger Funkkantine; 14.00 Autofahrer unterwegs; 15.00 LP Parade; 16.00 Modejournaal; 16.30 Die Hörergrusslotterie; 17.00 Nachsitzen

Nederlands: 18.00 208 op volle kracht; met de top-25 door Peter Koelewijn

Engels: 19.30 Dave Christian; 21.00 Paul Burnett; 23.00 Bob Stewart; 01.00 John Peel; 20.00 Dave Christian

B.R.T. II
(Belgische radio)
198 m: FM-kanalen 22 en 36

(Nieuws om 5.30, 6.30, 8.00, 10.00, 13.00, 15.00, 17.00, 19.00 en 23.40 uur)

Brabant: 5.33 Wakker met wekker; 6.33 Goede morgen, morgen; 8.10 The sound of music; 9.10 De vrije teugel

Antwerpen: 10.05 Diagram; 12.00 Variété in radio en t.v.

West-Vlaanderen: 14.00 De vrije teugel; 14.30 De ginnegapper; 15.03 De concerten van het gulden vlies; 16.00 Splinternieuws; 16.10 Van 't oud vaatje; 16.40 Boekenboetiek; 16.45 Tingeltangel

Limburg: 17.10 Weekend in zicht; 19.15 Brandewijn met suiker; 19.30 Nieuw van de platenmarkt; 19.45 Onderweg

Oost-Vlaanderen: 20.00 Vrijdagavondvariété; 23.00 K-berdoes; 23.20 Jazz.

Voor ma-di-wo-do-vr & za-zo. Bij P&C.

Rusland heeft ernstige economische problemen

UTRECHT, 10 nov. — De Russische huisvrouwen zullen er ernstig rekening mee moeten houden dat brood en aardappelen dure en vooral schaarse artikelen zijn. De Russen zullen de buikriem aan moeten halen, omdat de oogst is mislukt. De graanoogst ligt dit jaar zeker 15 procent beneden de oogst van 1971 en die was al niet zo best. Ook toen werd er ruim 10 procent minder geoogst dan in voorgaande jaren. De Russen hebben zelfs openlijk toegegeven voor ernstige economische problemen te staan.

Voor het mislukken van de oogst is het weer en de slechte organisatie verantwoordelijk. Terwijl Centraal-Azië geteisterd werd door extreem hoge temperaturen en er in maanden geen druppel water viel, hadden de Oekraïne en Wit-Rusland, van oudsher de graanschuren van Europa, te kampen met ongewone koude golven, stormen en slagregens. Voor zover de op het veld staande tarwe niet werd vernield is zij veel te nat geworden en daardoor moeilijk oogstbaar, terwijl vroeg invallen van de vorst nog veel meer schade zou aanbrengen.

Nu zijn dat voor de Sovjet-landbouw geen nieuwe problemen. Ook in voorgaande jaren had men te kampen met mislukte oogsten en grote moeilijkheden. In het seizoen '68-'69 moesten 40 miljoen ha bouwland voor de tweede maal worden ingezaaid, omdat slagregens de jonge tarwe hadden vernietigd. Maar ook die crisis was voorafgegaan door andere. De Russen zijn wat dat betreft dus wel wat gewend.

Geen cijfers

Om hoeveel graan het gaat, is niet bekend. De Sovjetunie maakt nooit productiecijfers bekend, misschien om fiasco's te verbergen. De enige gegevens die ooit openbaar worden, zijn de pernomen, of, zoals dit jaar, zijn tegengenomen, of, zoals dit jaar, zijn tegeneg vallen. Uit mededelingen van het Amerikaanse ministerie van landbouw is wel gebleken dat de Sovjetunie van plan is grote hoeveelheden graan in de VS en Canada te kopen, voor een totaal van meer dan een kwart van de oogst. Andere berichten spreken zelfs over een derde.

Ook de EEG is benaderd. In de EEG-landen heeft de oogst dit jaar opnieuw een record bereikt van 80 miljoen ton. Ondanks een afneming van het areaal, is dat een verbetering van 4 pct., te danken aan een hogere opbrengst per hectare. Al eerder, in de jaren '60-'61, kocht de Sovetunie grote hoeveelheden graan in Canada en de V.S.

Slechte organisatie

Is het aan de ene kant het weer dat de Sovjet parten speelt, aan de andere kant worden er organisatorisch zoveel fouten gemaakt dat de landbouw in feite het zieke deel van de Sovjet-economie is geworden. Na afloop van ieder nieuw vijfjarenplan worden die slepende problemen opnieuw aan de kaak gesteld en laaide de kritiek op.

Maar na het volgende vijfjarenplan blijkt dat er niets of nauwelijks iets verbeterd is. Er wordt met sterk verouderd materieel gewerkt, waarvoor geen reserve-onderdelen verkrijgbaar zijn. Daardoor staan tractors en combines te roesten in de schuren.

Men kampt met een geweldige trek van het land naar de stad, waardoor er in tien jaar tijds zo'n 20 miljoen Sovjetburgers hun heil elders zochten. Het zijn geweest wanneer de autoriteiten migratie zonder meer hadden goedgekeurd. De schaalvergroting werkt sterk op het platteland door. De kolchozen, de collectieve staatsboerderijen, worden steeds groter en daardoor de werkomstandigheden slechter.

In 20 jaar tijds verminderde het aantal kolchozen van 250.000 tot 36.000, daarmee groeiend tot zulke grote eenheden dat de Sovjet-landbouwer is verdwenen in de anonimiteit, in tegenstelling tot de vroegere kolchozen, waar tenminste nog iets van de traditionele Russische dorpsgemeenschap, waar iedereen iedereen kende, was blijven hangen. Daarbij komt nog het probleem dat het overgrote deel van de arbeiders uit vrouwen bestaat; de mannen bedienen de machines, want in het echte landwerk zien ze niet veel meer.

Luide kritiek

De kritiek in de Sovjetunie wordt steeds luider gehoord. Voor de partijleiding bepaald niet prettig. Immers ook Chroesjtjov struikelde over het landbouwprogramma. De landbouw is in feite al 50 jaar het struikelblok van de Sovjetleiders.

Chroesjtjov's programma: op grote schaal ontginnen van woeste gronden waardoor de produktie kon worden opgevoerd, werd overtrokken door het programma van partijleider Brezjnev: opvoeren van de produktie, kunstmest en op grote schaal mechaniseren. Door gebrekkige organisatie, bureaucratie, vaak ook de weerstanden die nieuwe methoden oproepen, is dit programma tot nu toe slechts ten dele gerealiseerd en op sommige plaatsen totaal vastgelopen.

Ondanks die weinig rooskleurige situatie zijn de verantwoordelijke ministers jaar in jaar uit in het zadel blijven zitten. De minister van landbouw is al sedert 1965 in functie, de minister van vlees en zuivel zit al sedert 1954 op deze post. De minister van voedselindustrie is onlangs, na 32 jaren dienst, vertrokken, uitbundig bejubeld om al het goede dat hij had gedaan. De Russische consument merkt daar echter weinig van.

Overal tekorten

Niet alleen de voedselvoorziening is problematisch, tekorten doen zich ook voor op andere gebieden. Textiel, schoenen, luxe huishoudelijke artikelen als wasmachines, ijskasten en televisies. In het vijfjarenplan 1971-1975 waren het juist deze goederen waarvan de produktie sterk zal moeten toenemen.

Dat negende vijfjarenplan zou de consument eindelijk wat luxe moeten brengen, maar, zo maakte president Kosygin indertijd duidelijk, dat zal dan wel afhangen van de arbeidsproduktiviteit die daarvoor tegen het einde van het vijfjarenplan tot 40 procent zal moeten stijgen.

Hoewel er geen exacte cijfers bekend zijn, laat de groei van de produktiviteit sterk te wensen over. Vooral in de lichte industrie blijft die groei achter. De beloften van de Sovjetleiders aan de consument van meer goederen en meer luxe worden dan ook steeds schaarser.

Daarbij stuiten we op een merkwaardig verschijnsel. Uit een onderzoek van een Hongaars econoom blijkt, dat de levensstandaard in de Sovjetunie ver achterblijft bij die van de meer ontwikkelde landen binnen de Comecon, de communistische tegenhanger van de Europese Economische Gemeenschap. Toch zijn deze meer welvarende landen met handen en voeten aan de Sovjetunie gebonden, omdat zij afhankelijk zijn van de grondstoffen en de energie die de Sovjetunie levert.

De snelle toeneming van de produktiviteit binnen de Comecon - het afgelopen jaar 7,8 procent, veel hoger dan binnen de EEG - maakt de afhankelijkheid nóg sterker. De toezeggingen, die de Sovjetunie heeft gedaan voor het lopende vijfjarenplan, zijn echter lang niet voldoende om aan de behoefte te kunnen voldoen. Tegen het eind van de jaren '70 zal de Sovjetunie trouwens zelf grote hoeveelheden energie moeten invoeren. Dat opgeteld bij de problemen rond de landbouw is voldoende om de economie zwaar te belasten.

Naast de gigantische handelsverdragen die de Sovjetunie met de Verenigde Staten heeft gesloten, verklaart dat wellicht ook de plotselinge ommezwaai ten opzichte van de EEG, die altijd nogal vijandig bejegend is. De EEG was immers een bondgenootschap van staten en monopolies, onderworpen aan het toezicht van het Amerikaans imperialisme en bedoeld als een voortzetting van het collectief kolonialisme ten opzichte van de ontwikkelingslanden.

Maar via diezelfde EEG kan de Sovjetunie zich verzekeren van de mogelijkheid waarlangs industriële installaties, technische know-how en mogelijk westers kapitaal kan worden geïmporteerd om, en daar is de huidige Sovjetleiding gevoeliger voor dan vorige regeringen, de economische achterstand, die in feite bestaat, in te kunnen lopen. Tenslotte is de handel tussen de EEG en de Comecon veel sneller gegroeid dan de handel, met andere landen. Sedert 1958 van 1,7 miljard dollar tot 6.8 miljard dollar in 1970.

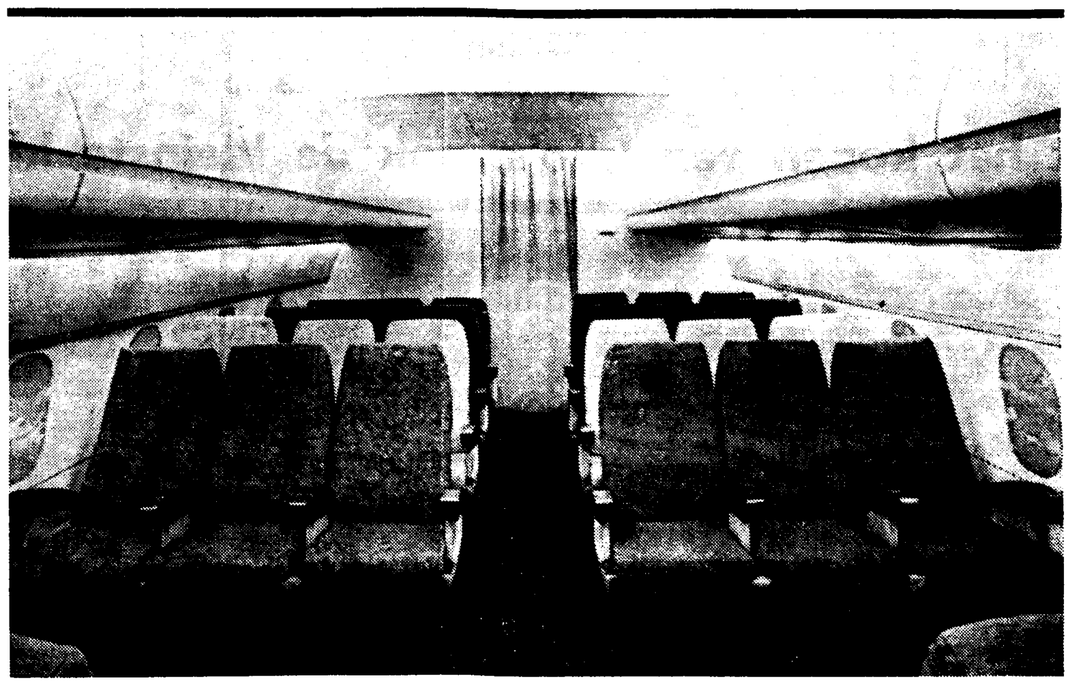

● Zo zal het interieur van een KLM Super DC-8 er uit zien als door middel van inbouwpakketten een „wide-body look" wordt aangebracht.

„Wide-body look" voor KLM super dc 8

SCHIPHOL, 10 nov. — De KLM heeft aan Fokker-VFW de opdracht verstrekt ten behoeve van haar elf verlengde McDonell Douglas DC-8-63 vliegtuigen inbouwpakketten voor een zgn. „wide-body-look" interieur te leveren. De lange passagierskabines zullen hierdoor een ruimere indruk gaan geven, welke meer in lijn zal zijn met de „wide-body" vliegtuigen van de KLM. Deze „wide-body-look" wordt verkregen door het aanbrengen van gesloten bagagebakken i.p.v. rekken, nieuwe stoelen, waardoor een meer rationele opstelling en meer been- en knieruimte wordt verkregen, en het toepassen van kleur- en lichteffecten. In geheel economy uitvoering zal de stoelcapaciteit van de DC-8-63 met 14 worden uitgebreid tot 231 en in gemengde eerste/economy klasse uitvoering van 195 tot 209 stoelen.

Fokker-VFW heeft enige tijd geleden van McDonnell Douglas de licentierechten voor Europa en Afrika voor deze „wide-body-look"-inbouwpakketten verworven.

Deze ingrijpende wijzigingen van de kabines van de KLM DC-8 vliegtuigen zullen aan verschillende bedrijven van het Fokker-VFW concern werk gaan verschaffen. Zo zullen de gereedschappen ervoor door het bedrijf op Schiphol, de kunststofdelen door Avio-Fokker op Ypenburg, de metaaldelen door de Drechtsteden en Woensdrecht worden vervaardigd, terwijl de zgn. „engineering" door Woensdrecht zal worden verricht. De KLM zal zelf voor de inbouw van deze omvangrijke pakketten in haar technisch bedrijf gaan zorgen. De eerste DC-8-63 zal begin maart 1973 van een nieuw interieur zijn voorzien. Omstreeks juni zal de gehele vloot van verlengde DC-8-toestellen een inwendige „face-lifting" hebben gekregen.

(ADVERTENTIE)

fabr. Christopher Collins, London
imp. Medira N.V. Schiltogenbosch

Kwartaalwinst Kon. Shell gehalveerd

DEN HAAG, 10 nov. — Het nettoresultaat van de maatschappijen der Koninklijke Shell groep over het derde kwartaal 1972 bedroeg pond sterling 45,1 miljoen, zodat het nettoresultaat over de eerste negen maanden pond sterling 171,5 miljoen bedraagt. De overeenkomstige cijfers over 1971 (vóór aftrek van aanvullende afschrijvingen in dat jaar) waren respectievelijk pond sterling 91,2 miljoen en pond sterling 315,7 miljoen.

De in het derde kwartaal verkochte hoeveelheden ruwe olie en olieproducten waren 9.9 pct hoger dan in het derde kwartaal 1971, hetgeen een voortzetting betekent van de in het tweede kwartaal begonnen opwaartse tendens. De winstmarges in de oliesector bleven gedurende het afgelopen kwartaal op een onbevredigend niveau, hoewel er tegen het einde van de periode een lichte verbetering viel waar te nemen.

De gunstige ontwikkeling in de afzet van aardgas zette zich voort en de resultaten in de chemische sector, met name in de Ver. Staten, gaven een verbetering te zien, hetgeen duidt op een zeker herstel na de moeilijke periode die de chemische industrie heeft doorgemaakt.

Avondkoersen

EFFECTENKOERSEN AVONDVERKEER

AMSTERDAM, 10 nov. — Aan de Amsterdamse effectenbeurs waren gistermiddag 282 Nederlandse aandelen genoteerd (vorige beursdag 283). Hiervan waren 98 of 34.7 pct hoger (111 of 39.2 pct), 127 of 45.1 pct alger (119 of 42.- pct) en 57 of 20.2 pct onveranderd (53 of 18.7 pct). Het meest verhandeld werden:

Kon. Olie	(f 2.593.660)
Rolinco	(f 2.027.350)
Unilever	(f 1.154.000)
Philips	(f 921.470)
Robeco	(f 668.450)

De nominale omzetten bedroegen in.
Nederlands aandelen f 16.3 miljoen (17.8 miljoen).
Nederlandse obligaties f 26.8 miljoen (f 21.4 miljoen).
In het telefonisch avondverkeer kwamen 's avonds de volgende koersen tot stand. (Tussen haakjes staat de officiële slotkoers van dezelfde dag).

AKZO	67.40-67.50	(67.50)
Hoogovens	—.—	(78.30)
Kon. Olie	114.70-115.70	(116.00)
Philips	54.90 gb-55.50 gl	(55.40)
Unilever	146 b-146.70	(146.30)
KLM	—.—	(118.00)

BEURSOVERZICHT

Kon. Olie valt mee

AMSTERDAM, 10 nov. — In het licht van de in mineur vervatte cijfers over het derde kwartaal is de koersdaling voor Kon. Olie donderdag in Amsterdam meegevallen. Gehandeld werd op f 116.80 en dit betekende een verlies van slechts f 1.80.

Hoewel de handel zich na opening enkele dubbeltjes lager afspeelde kon toch vrij snel openingspeil worden bereikt. Afgewacht dient te worden hoe de reactie in Amerika zal zijn. Unilever opende 80 cent beter op f 146.50, maar moest van deze winst later de helft afstaan. Hoogovens liep na een prijshoudende opening op tot f 79.- een winst van 80 cent. AKZO was ruim prijshoudend op f 67.60 en Philips lag wat zwaarder in de markt op f 55.50 een verlies van 2 kwartjes.

Op de staatsfondsenmarkt was sprake van een licht oplopende tendens zodat de stemming van woensdag werd doorgetrokken.

De bankaandelen konden enig terrein herwinnen: ABN won f 3 en AMRO was 30 cent beter. In de scheepvaarthoek veranderde weinig van het koerspeil. Ook de cultures bleven dicht bij huis.

Op de locale markt die merendeels lager was, heerste een flauwe stemming voor Veneta. Met de onduidelijkheid rond om de vennootschap voor ogen wil men blijkbaar zijn stukken kwijt. In ieder geval, dátmaal lukte dit niet, want de stukken werden 20 punten lager op 300 vergeefs aangeboden.

Bij Lijempf is de aardigheid er blijkbaar ook af, want de papieren kregen een laatkoers die f 4.30 beneden de laatste afdoening lag.

Hotel l'Europe moest 20 punten terug en verder was een hele reeks fondsen 5 tot 15 punten lager. Hieronder bevonden zich Ennia, ACF, BOZ, Norit, Kluwer, Wegener, Mendes-Gans en Pakhoed.

Zeer vast was Macintosh; op 155 werd een winst opgestreken van f 3.80. Bos Kalis kwam ook goed voor de dag, en steeg f 3. KVT herstelde met 8 punten. Naarden ging f 1 naar boven en Heijningman bereikte via een winst van 10 punten een nieuwe top van 1425 pct.

Tijdens de beurs ging de notering voor Kon. Olie nog wat verder naar beneden en het slot werd vastgesteld op 116 zodat het verlies f 2.60 bedroeg. Behalve bij Kon. Olie had de affaire een minimaal karakter.

De staatsfondsen liepen in de loop van de beurstijd nog wat verder op en de BNG-leningen waren ronduit vast te noemen met stijgingen tot een half pct.

Sterke daling milieu-klachten

ROTTERDAM, 10 nov. — Het aantal klachten over stankoverlast dat in de maanden september en oktober bij de Centrale Meld- en Regelkamer van Rijnmond binnenkwam is, in vergelijking met dezelfde periode van het vorig jaar, sensationeel teruggelopen. In september waren er 919 telefonische klachten over stank tegen 6369 in september 1971. De Centrale Meld- en Regelkamer registreerde in oktober 1350 stankklachten tegen 6113 in dezelfde maand van het vorige jaar.

De sterke daling van het aantal klachten heeft volgens Rijnmond vooral te maken met het feit, dat in de maanden september en oktober van het vorige jaar een langdurige smogperiode voorkwam, terwijl de afgelopen twee maanden de meteorologische omstandigheden in veel mindere mate luchtverontreiniging veroorzaakten. Voorts heeft men bij Rijnmond de laatste tijd een zekere mate van „klaag-vermoeidheid" geconstateerd bij het publiek. Ook beginnen, aldus Rijnmond, de milieubeschermende maatregelen door te werken, die tal van industrieën in het Waterweggebied hebben genomen.

(ADVERTENTIE)

praat vanavond eens over een verzorgingspolis van Concordia

Een verzekering op het leven van de gehuwde vrouw. Ontvalt de vrouw onverwachts aan het gezin, dan krijgt dat een moeilijke tijd. Deze polis helpt die periode financieel te overbruggen. Vraag vrijblijvend inlichtingen bij

Coöperatieve Levensverzekering Mij. U.A.
CONCORDIA
Oudenoord 10, Utrecht, tel. 030 - 33.34.33

BEURS VAN AMSTERDAM

ACTIEVE AANDELEN

AKZO		67.40	67.50
Alg. Bank Nederl		339.50	344.00
AMRO-bank		71.20	71.90
A'dam Rubber		39.50	39.20
Deli Mij.		134.50	134.00
Dordtsche Petrol.		150.20	147.20
idem 7% pr.		148.60	—
Heinekens bel. & beh.		304.70	—
Heinekens Bier		326.30	327.50
HAL		141.50	141.50
Hoogovens		78.20	78.30
HVA		89.60	90.00
KLM		—	118.70
Kon. Petr.		118.60	116.00
KNSM		166.50	166.00
Nat. Nederl.		68.80	69.10
Phs. v. Ommeren		282.50	280.50
Philips		56.00	55.40
Robeco		258.50	258.00
Rolinco		174.00	174.00
Scheepsv. Unie		127.50	129.00
Unilever		145.70	146.30

OBLIGATIES
Staatsleningen

Ned. 25-j. 1970 ..	8	104.90	104.90
Ned. 15-j. 1970-3	8	104.60	105.00
Ned. 7-j. 1970	8	106.50	106.70
Nederl. 1970	7¾	105.30	105.50
Nederl. 1971-'81	7½	102.60	103.00
Nederl. 1972	7,2	100.80	100.80
Nederl. '69	7	100.00	100.00
Nederl. 1968-4 ..	6½	95.70	95.80
Nederl. 1967	6¼	93.20	93.35
Nederl. 1967	6	91.60	91.55
Nederl. 1965-2 ..	5¾	91.70	91.70
Nederl. 1964-2 ..	5¼	89.60	89.50
Nederl. 1964	5	86.40	86.30
Nederl. 1964	4½	99.40	99.50

Converteerbare Obligaties

AKZO '69	4¾	82.70	82.00
Alg. Bank Ned. ..	6	122.50	122.00
AMRO-bank '69	5½	128.25	129.00
Elsevier	7¼	—	228.00 l
Gelder Zn.	4¾	94.30	94.20
Gist-Broc. '69	5¼	89.50	89.50

x ex dividend
d ex dividend
e ex claim
a gedaan en bieden
$ gedaan en laten
b bieden

Grinten v.d. '69	6¼	112.50	112.50
Homb. Acht. '71	8	—	—
Hoogovens	5½	89.80	89.70
KLM acht. '68 ..	5¼	—	89.25
K.N. Papier Acht.	7¼	138.50	138.00
Philips '70	6½	103.50	103.30
Philips	4¼	109.60	109.20
Rolinco 1.000	6½	88.00	88.00
Ver. Glas 7		—	—
Ver. Mach. '68 ..	6½	107.50 b	108.00 l

AANDELEN
Bank-Cred. Verzeker.

AMEV n.r. cert.	117.00	116.50
AMFAS-groep cert f	102.50	101.00
Ass. C. St. R'dam c.	107.00	106.00
Cultuurbank	108.00	107.00
Delta-Lloyd cert. f.	82.50	82.70
Eerste Ned.-Nillmij c.	158.00	1.00
Kas Associatie	116.20	116.00
Mees & Hope	172.00	172.00
Ned. Credietb. a. b	55.90	55.90
Ned. Middenstandsb.	156.00	16.20
Slavenburg's bank f.	278.50	277.00
Friesch-Gron. Hyp	943.00	93.00
Westl-Utr. Hyp. Bank	387.00	381.00

AANDELEN
Handel Industr. & Div.

ACF A'dam Ch. F. ..	269.50	266.00
Albert Heyn	55.00	55.00
Alg. H.O.G.- BOB	168.50	170.00
Alg. Vrucht. Imp. Mij	161.50	161.50
Amalga holding f 20	38.60	40.60
A'dam Droogdok Mij	193.00	190.00
A'dam Rijtuig Mij.	145.00	146.00
A.N.I.E.M. nat. bez.	84.00	85.00
Arnhemsche Schb	121.00	122.00
Asselbergs IJzer	101.00	97.00
Autom. Screw Works	130.50	132.00
Auto-Industr. R'dam	219.00	218.00
Ballast-Nedam Gr...	53.40	53.00
B.A.M. Ver. Bedr.	113.50	113.50
Batava Marg.	181.00	183.00
Batenburg	330.00	330.00
Beek A.L.V.	160.00	160.00
Beers' Zonen	69.00	69.00
Begemann Mach. ..	163.10	163.80
Bensdorp Intern. ..	325.00	325.00
Bergoss Tapijt	364.80	360.50
Berkels' Patent	328.00	324.00
Blijdenst-Willink ..	97.00	99.00
Boer Drukk. Uitgev.	336.00	330.00
Bols Lucas	146.50	146.30
Borsumij-Wehry 400	239.00	235.10
Bos Kalis	131.00	133.50
Bank onroer. zaken	624.00	620.00

Braat Bouwstoff.	357.00	360.00
Bredero Vast Goed	320.90	318.00
Bredero V Goed nrc	317.50	—
idem Ver. Bedr. nrc	—	—
Bredero V Bedr. nrc	470.00	470.00
Bührmann-Tetterode	90.30	89.70
Calvé nrc	—	203.00
Calvé Delft nrc	203.00	203.50
idem 6% c.pr.wd.urc.	—	—
Centr. Suikermij ..	552.00	556.00
Ceteco	175.50	176.00
Chamotte Unie	270.00	270.00
Cindu-Key & Kram.	70.50	70.10
Crane Nederland ..	139.50	140.00
Desseaux Tapijt	102.00	100.50
Dikkers & Co.	103.50	103.50
Dorp & Co.	166.00	166.00
Drentsch-Overijs. H.	207.00	212.00
Droge Wol	254.00 b	253.50
Duiker Apparaten B	80.00	83.80
ECONOSTO	53.60	53.20
Elseviers Uitg. Mij.	635.00	643.00
EMBA	190.00	188.00
Enkes	132.00	132.00
Europe Hotel	490.00	470.00
Figee Haarlem Mach.	105.00	104.00
Fokker	39.90	40.50
Ford	—	—
Furness f 20	92.00	91.20
Gamma-Hold.	290.00	292.00
idem 5% pr. wd.	114.00	114.50
Gelder Papier	—	—
idem n.r. cert.	58.90	59.00
idem p	—	170.00
Gerc Nat. Bez. c. ..	162.00	197.00
Giessen De Noord ..	198.00	57.00
Gist-Brocades	57.10	57.00
Goudsmit Ed.	158.00 l	151.00 b
Grasso's Machines	110.00	105.50
Grinten Venlo	205.50	207.50
Grofsmederij K ned.	55.50	56.20
Hagemeijer & Co. .	120.00	121.00
Halberg Machines .	133.00	132.00
Hellingma	1415.00	1425.00
Hero Conserven ..	196.00	198.50
Heybroek Co. H. M.	237.00	334.00 l
Hoek's Machines .	743.00	745.00
Holec	286.00	284.00
Holl. Beton Groep ..	88.00 b	86.50
Hoogenbosch Schoen.	228.00	228.00
Hoogenstraat Cons.	99.00	99.00
Hooimeyer Zn.	—	—
I.H.C.-Holland	740.00	738.00
Industriële Mij.	285.00	285.00
IBB-Kondor gr.	100.00	101.50
Interlas	300.00	302.00
Internatio-Mueller ..	66.00	66.60
Int. Gewap. Beton-B.	—	—

Inventum	246.00	247.00
Jean Heybroek	110.10	111.00
Kemo Corset	271.00	275.00
Kempen & Begeer ..	120.00	120.00
Ker Hout	337.00	—
Kiene Suikerwerk ..	257.00	253.00
Kloos & Zn.	222.00	224.00
Kluwer Uitgev. Mij.	253.00	251.50
KBB (Bijenkorf Beh.)	27.00	131.50
KBB (id.) 6% cum pr.	124.30	16.80
K.N. Papier Maastr.	115.00	292.00
K.N. Textiel Unie c	502.00	27.10
Koudijs Voeder nrc	187.00	124.50
Krasnapolsky	132.00	114.00
K.V.T. Tapijt	325.00 l	513.00
Kwatta Chocolade ..	229.00	187.00
Landré/Glinderman	64.30	132.00
Leidsche Wolspinn.	115.00	320.00
Lindeteves	151.20	235.00
Lijempf	129.00	60.00 l
Lijm-Gelatine Delft	233.00	117.00
Macintosh Stein ..	128.00	154.50
Matubel	279.00	130.00
Meel Ned. Bakkerij	340.00	280.00
Mees Bouwmater. B	38.50	131.00
Metaverpa B	130.50	276.00
Meteoor Beton	—	334.50
Molukse Handel	292.00	38.00
Mulders Fabr.	108.00	107.00
Mijnbouwk. Werk.cv	—	—
Naarden Ch. en N. C.	56.20	58.00
Naeff Gebr.	75.00	75.00
N.B.M.-Bouw	83.00	82.00
Nedap Apparaten ..	383.00	388.00
Nederhorst Ver.Bedr.	71.50	73.00
Ned. Bontweverij ..	292.00	290.00
Ned. Dagblad Un.	233.00	232.00
Ned. Springstoff. c.	241.00	241.00
Nelle Wed. v	370.00	364.00
Netam B	91.50	91.00 b
Nieaf	120.50	120.00
Nierstrasz	134.50	134.20
Nrg. Europ. Houth.	214.00	213.00
Norit	169.00	166.00
Nutricia N.R.C ...	117.50	117.80
Nyma	46.80	45.10
Nijverdal-t. Cate ..	92.00	90.50
Overzeese Gas	99.00	98.60
Orenst & Koppel ..	308.00	306.50
Oving-Diep.-Struyk.	215.00	215.00
Pakhoed Hold. nrc ..	140.00 l	139.50
idem certifik.	137.00 l	136.00
Palembang Cult.	115.00 b	115.00 b
Palthe	136.20	137.00
Pont Hout	345.50	343.00
Porceleyne Fles	163.00	—
Proost & Brandt	250.00	250.00
Rademakers Metaal	116.00	116.00

Reesink & Co	122.50	123.00
Reeuwijk	525.00 l	520.00
Reineveld Mach.	30.00	29.00
Reiss & Co	—	55.00
Riva	365.00	364.50
Riva cert.	325.50	327.00
Ronte Jiskoot	97.50	97.80
Rommenhoeller	785.00 l	785.00
Rijn-Schelde Mach.	—	—
idem-Verolme	232.50	232.10
Sanders Behang	314.00	318.00
Scheveningen EMS ..	28.70	28.00
Schokbeton B	203.00	202.00
Scholten Carton	261.00	261.00
Scholten Honig	76.20	76.10
Schuitema Gebr.	166.00	163.50
Schuppen Sajet	325.00 l	323.00
Schutterv.-v. Heek	170.00	168.00
Simons' Emballage	92.00 b	155.00
Stevin Gr.	97.10	97.30
St. Spinn. Twenthe ..	147.50	148.00
Tabak Philips	115.00	110.00 l
Tech. Bur Marijnen	159.00	151.00
Technische Unie	263.00	259.00
Telegraaf	87.00	86.50
Tilburg Water	265.00 l	255.50
Tricotbest	75.50	79.50
Twentsche Kabel ..	428.00	427.00
Ubbink Davo	214.00	211.00
Udennout	277.00	278.00
Unikap Rijwiel	320.00	319.00
Unilever 7% c. pr. ..	102.30	102.50
idem 6% c. pr.	88.60	88.80
idem 4% c. pr.	61.50	61.50
v.d. Vliet-Wernink	177.20	177.50
Veneco	38.00	38.00
Veneta Tapijt	320.00	300.00 l
Ver. Glas NB	205.00	203.00
V. Hand Scheven. ..	81.20	82.00
Verenig. Mach. Febr.	130.00	128.00
V.N. Uitg. Bedr.	215.20	172.00 exd
V.N. Uitg. Bedr. p. ..	19.00 b	19.00 b
Ver. Touwfabrieken	179.00	181.00
Vezelverwerk. Noord	50.00	50.00
Vihany-Buttinger ..	115.50	113.50
VRG-Papier G.B.	705.00	702.00
Vulcaansoord	—	75.00 l
Waveren Graan	49.00	55.00
Wegener Courant. C	83.50	82.00
Wessanen KF	155.00	155.00
Wessem & Co Hout	188.00 l	183.00
Wyers'	142.00	142.00
Wijk & Heringa	84.00	79.00
Zaalberg	125.50	123.00

Beleggingsmaatschappijen

Alg. Fondsenbezit 1/1	118.00	117.50
A'dams Belegg. Dep.	197.50	197.00

Converto 1/1 pb ..	788.00	785.00
Holland Fund ob ..	778.00	778.00
Binnl. Vast Goed	160.00 b	160.00
Breevast 1967	145.00 b	147.00
Dutch Int. Fund	127.50	127.00
Ned. Fonds Mij Nefo	77.90	77.60
PROTECTOR	—	—
Unitas f. 50	84.30	84.30
Utilico	140.00	139.50
Europafonds 10 pb	—	—
Unifonds 20 pb ..	546.00	546.00
Eurunion 10 pb ...	1450.00	1455.00
Valeurop 10 bp ...	834.00	834.00
Chemical Fund c. ..	11.95	11.85
Dreyfus Fund 10 ..	14.25	14.60
Fidelity Fund	17.50	17.75
Massachusetts I. Tr.	12.40	12.25
Value Line Fund ..	4.60 b	4.60 b
Solvay & Cie	216.00	216.00
Union Miniere 1 aand	1100.00	1115.00
Hoechst Farbw.	152.00	152.00
Imp. Chem. Ind. c. ..	200.00	200.00

Noord & Zuid-Amerika

Canad. Brew.	6.45	6.45
Imperial Oil	43.50	42.50
Shell Canada	54.80	54.30
ACF Industr.	49.00	47.00 l
Akzona	29.00	28.10
Allied Chemical	31.30	30.90
American Motors ..	9.95	9.85
Anaconda	19.85	19.35
Bethlehem Steel	29.25	29.25
Boeing Comp.	21.75	22.80
Burroughs Corp. ..	212.00	210.50
Colgate Palmolive ..	91.20	90.30
Dow Chemical	101.00	100.40
Du Pont de Nemours	175.00 b	173.00
Fluor Corp.	26.35	26.50
Ford Motor	72.30 b	73.25
Gen. Electric	67.25	67.25
Gen. Motors	78.25	78.50
Int. Buss. Mach. IBM	391.50	385.00
Kennecott Copper ..	23.25	22.60
Litton	14.10	13.85
Montgommery Ward	55.50	54.00
National Steel	16.70	16.50
North Am. Philips ..	36.00	35.60
Philips Petrol	35.90	36.40
Procter & Gemble ..	110.00	109.00
Radio Corp. America	38.00	37.75 exd
Republic Steel	25.70	25.80
Shell Oil	50.00

MOONEN

Beste mevrouw, geachte cliënt,
wees prijsbewust.

Koop bij SLAGERIJ MOONEN uw vlees,
het scheelt U guldens.

MOONEN

1 hele kilo
COTELETTEN 5,30

1 hele kilo verse ham	6,80
1 hele kilo mager varkenspoulet (stukjes)	5,90
1 hele kilo verse runderrosbief	10,40
1 hele kilo ossehaas (gepeld)	16,00
1 hele kilo biefstuk (gepeld)	13,90

MOONEN

1 hele kilo braadstuk	8,80
1 heel kuiken (± 1 kilo)	2,90
1 hele kilo lamsbout	8,50

Wij verplichten U niet tot het kopen van kilo's, ook de kleinste klant is bij ons koning!

AANGEB. BETREKK.

NAAISTERS en leerl.-naaisters gevr. N.V. Rutrico, Stadswegske 17, Sittard. x

Wij vragen geschoold en ongesch. PERSONEEL voor werk op een der Ned. mijnen (bovengr.) Goede arbeidsvoorw. soc. voorz., depot-kolen, gezinstoesl. aanv. kinderbijslag, gratif. enz. lft. vanaf 18 jaar. Ook oudere mensen komen in aanmerking. Op verzoek komen wij u thuis nader inlichten. Tel. 04492-1818 toestel 11. x

Textielindustrie Mijnstreek — T.I.M. — Heerlen. Wij vragen voor ons damesjaponnatelier nog enige MEDEWERKSTERS als strijkster en l.l. strijkster. Wij bieden: hoog loon, reiskostenvergoeding en de mogelijkheid om goedkoop japonnen en stoffen te kopen. Aanmelden: dagelijks van 8.30 tot 17.00 uur Sittarderweg 58, Heerlen, tel. 715341. x

Leerling of aankom. KAPSTER gevr. Haute Coiffure G. Godderij, Kerkstr. 107 Brunssum tel. 252397. x

Wouters-Sanders delicatessen en wijnen, Dautzenbergstr. 23 Heerlen, tel. 714116 vraagt v. zo spoedig mogelijk nette JONGEMAN v.a. 18 jaar of vitale gepensioneerde oudere man voor allerlei voorkomende werkzaamheden o.a. magazijnwerk, poulierswerk en winkelverzorging. Alleen indien U serieus geïnteresseerd bent gelieve te solliciteren. x

Voor dir. gevr. voor een onzer filialen te Sittard bekw. FILIAALHOUDSTER. Prettige werkkr. Aanm. Tip Top Cleaners, Stationstraat 23 - Geleen. x

Wouters Sanders Delicatessen en Wijnen, Dautzenbergstraat 23, Heerlen tel. 714116 vraagt voor direct of zo spoedig mogelijk nette WINKELJUFFROUW en leerling-winkeljuffrouw. Geboden wordt een prettige werkkring met veel afwisselend werk, 'n goed salaris en 'n 5-daagse werkweek. x

Remo Chemie vraagt mnl. PERSONEEL voor diverse werkzaamheden leeft. v.a. 16 jr. tot ca. 30 jr. Soll. mond. Steenweg 3, Merkelbeek, tel. 04492-1755. x

Remo Chemie vrgt. vrouwelijk PERSONEEL voor inpakwerkzaamh., leeft. vanaf 16 jr. tot ca 30 jr. Sollicitaties mondeling Steenweg 3 Merkelbeek, tel .04492-1755. x

Wij vragen voor onze projecten in Duitsland BULLDOZER-MONTEUR, heftrucmonteur en een tractor-monteur. Hoog loon, vast werk, goede soc. voorzieningen. Machine reparatiebedrijf P. Linssen Eygelshovenerweg 78 Waubach tel. 045-351256. x

VERKOOPSTER gevr. Piet Eygelshoven, luxe schoenen-en lederwarenzaak, Geleen, Salmstr. 58; Heerlen, Saroleastraat 23. x

M. spoed VERKOOPSTER gevr. weg. opening nieuwe zaak, enige erv. noodz. Drog. Parf. B. Hollands, Caumerweg 22a, Heerlerbaan, tel. 045-412595. x

BARDAME gevr. van 2 tot 8 uur goed loon en provisie. „Bierstube" Industriestr. 34 Kerkrade-West. x

METSELAARS gevr. Zeer hoog loon. Wauthers, v. Goyenstr. 2, Geleen. 04404-8631. x

Gevraagd nette SLAGERSKNECHT en leerl. slagersknecht, liefst m. rijbewijs ervaren verkoopsters, leerl. verkoopsters, part-time verkoopsters hoog loon, 5-daagse werkweek, bedrijfskl. vrij. Slagerij Moonen, Akerstr. 26 Heerlen tel. 045-715812. x

Nette WERKSTER gevr. van 17 tot 19 uur 's avonds. Slagerij Moonen, Akerstr. 26 Heerlen. x

Jonge ervaren schoonheidsspecialiste (manicure) gevraagd NEPTUNES Barbershop 51 Aachen, Adalbertstr. 49 tel. 0949-241-20852. x

SPUITERS en stralers gevr. melden Thuill 8B Schinnen. x

Fa. W. van Deelen vraagt voor werken in Duitsland kolonne METSELAARS en enkele metselaars, timmerlieden en handlangers. Melden: kantoor Bachstraat 13, Brunssum, tel. 252695, na 6 uur 251566. x

NAAISTERS en leerl. naaisters gevr. tev. strijksters gevraagd - Ook gehuwden voor halve dagen. Confectiebedrijf Sieprath Lentestr. 9C Heerlen, tel. 711553. x

DIENSTMEISJE gevr. v. dag en nacht. Hommerterweg 15b H'broek. x

Gevr. ervaren BROODVERKOPER voor bestaande route in Kerkrade. Bakkerij Meertens, Nieuwhuisstraat no. 9, Heerlen. x

BARDAME gevr., die wegens afwezigheid van de eigenaar, geheel voor eigen rekening de zaak kan voeren, gelegen in centr. van Heerlen. Briev. ond. no. 4536 L.D. Hrln.

Gevr. nette meisjes als NAAISTERS en l.l. naaisters. Hoog loon. Goede voorzieningen Confectieatelier J. Rasch. Aanm. Sittarderweg 58 Heerlen en Kl. Graverstr. 197 Kerkrade-West x

Voor ons mantel-atelier vragen wij STRIJKSTERS en naaisters tegen hoog loon. Confeco, Rötscherweg 54 te Waubach. tel. 312967. x

Hollandse zoekt voor haar excl. bar in Herzogenrath goed uitziende charmante ANIMEERDAME; erv. is gewenst. Brengen en halen kosteloos, 5-dg. werkweek; evt. wisseldienst van 15.00—20.00 uur en van 20.00—3.00 uur. Tel. 0949-2406 4942, na 20.00 uur T. Kerens, Marrakesch Bar. x

Gevraagd SCHOONHEIDSSPECIALISTE voor salon in Heerlen op free-lance basis. Br. ond. no. 4535 L.D. Hrln. x

Gevr. leuke BARDAMES hoog loon en provisie v. vervoer wordt gezorgd. Shadow bar tel. 045-410988 woensdags gesloten. x

Bejaardenhuis vraagt voor direct gedipl. ZIEKENVERZORGSTER, nette kookster, nette huish. hulp intern tevens knecht in algem. dienst. Met enige kennis van schilderw. Aanmelden 10.00-12.00 uur bij dhr. A. Hartog Nieuweweg 22 Valkenburg tel. 04406-3545. x

Nette MEISJES kunnen gepl worden. Hoog loon, werkw. van 5 dg. Wasserij Karreman, Peschstr. 28, Geleen. x

Gevr. allround PLAATWERKER en een allround spuiter. Carrosseriebedrijf van Belle, Kissel 42, Heerlen. x

Conf. Fa. Arofa Maastrichterstraat 9a, Brunssum, heeft plaats v. geroutineerde en leerl. NAAISTERS. Hoog loon, prettige werkkring. — Meld. dag. v. 9.00-17.00 uur. x

Kapé Heerlen vraagt voor de afd. gordijnstoffen ervaren en aankomend VERKOOPSTER (verkoper). Voor flinke kracht goed salaris. Inl. dagelijks tot 18 uur Kapé Heerlen, Saroleastr. 45, tel. 717544, na 18 uur tel. 213745. x

Voor het vervaardigen van japonnen vragen wij nog enkele NAAISTERS, Leerling naaisters. — Aanmelden dagelijks aan ons atelier. Confectie Atelier C. Kroon, Rumpenerstraat 124, Brunssum, tel. 045-251660. x

Maison Exclusieve, speciaalzaak in damesstoffen te Heerlen, Promenade no. 51, vraagt vakkundige VERKOOPSTER, plm. 20 jaar; gehuwd geen bezwaar, liefst voor 1 jan. 1973. Melden na 6 uur: Mevr. Martens, Euterpelaan 44 (torenflat naast het zwembad), Heerlen. x

MEVR. MEJ., doe mee met onze landelijke huis-aan-huisaktie en verdien ƒ 250,- t.m. ƒ 400,- p. week. Inl. tel. 04490—5383 - 3746 van 19.00 tot 21.00 uur. x

Aankom. WINKELMEISJE gevr., 16-17 jaar. p.a. Dols-Storms, Heisterberg no. 13, Hoensbroek. x

Grand Hotel te Heerlen vr. gevord. of LEERL. KOK. x

VERKOOPSTER of leerl.-verkoopster gevr. voor onze woninginrichting en textielafd. F. v.d. Berg, Klompstr. no. 39, Heerlen. x

Albert Heijn N.V.. In ons filiaal Homerusplein 9 te Heerlen hebben wij plaats voor CASSIERES. De bedrijfsleider, de heer Otten, vertelt u gaarne nadere bijzonderheden over deze functie. x

HULP in de huish. gevraagd voor 1 à 2 morgens p. week. Caumerbeeklaan 63 Heerlen, tel. 710427. x

Kapé Heerlen-Geleen-Brunssum vraagt voor diverse afdelingen leerling-, aankomende en ervaren VERKOOPSTERS (verkopers). Voor goede kracht goed salaris. Aanmelden dagelijks tot 18.00 uur. Kapé Heerlen, Saroleastraat 45, tel. 717544. x

Gevr. geroutin. VERKOOPSTER, tevens leerl.-verkoopster. De Zwaluw, Promenade 137, Heerlen. x

HULP in de huishouding gevraagd voor halve dagen (9-1 uur) Mevr. Buck Haanraderweg 37 Kerkrade. x

Ervaren SLAGERSGEZELL gevr. Slagerij Boumans Heerlen Akerstr. 102 tel. 714250. x

Voor onze pas geopende Tiroler Bar vragen wij enige leuke BARDAMES aanm. telef. of mond. bij J. Schoutrop Rijksweg Zd. 191 Geleen tel. 6547. x

Kapé Brunssum vraagt voor de afdeling kousen en herenmode-artikelen een aankomende VERKOOPSTER leeftijd plm. 18 jr. voor flinke kracht goed salaris, tevens voor de Sint Nikolaasen kerstverkoop plaats voor enige hulpverkoopsters, bij voorkeur met winkelervaring. Inlichting dagelijks tot 18 uur Kapé Brunssum, Rumpenerstr. 8, tel. 252380. x

Gevr. vlotte LEERLING-VERKOPER 16-18 jr. in zaak v. huish. art. en gereedschappen. P. Smeets, Nederlandlaan 82, Heerlen, tel. 045-213302. x

Voor de wijken Huls-Simpelveld. Spekholzerheide zoeken wij goede agenten INCASSEERDERS. Melden: Limburgs Dagblad. Akerstr. 124 of tel. 045-411044. x

Voor dir. gevr. enige nette JONGEMANNEN. Leeft. 18-20 jr. Aanm. dgl. van 9-17 uur. Grasbroekerweg 40 Hrln. Lederwarenfabriek Hilda. x

BARMEISJES gevr. hoog loon en provisie. Playboy Club. Spek'heide. tel. 045-412935. x

Druk bezet dans- en amusementsorkest z. BEGELEIDINGSGITARIST. Br.o.nr. D 646 LD Hrl. x

'n Free-lance PIANOSTEMMER gevr. Zo spoedig mogelijk. Mossel en Versteege, Honigmanstr. 5-7 Heerlen, tel. 045-717155.

Gevr. leuke BUFFETJUFFROUW. Aanm. na 5 uur of tel. 254028 High Chappera! Grachtstr. 3 Brunssum.

Net MEISJE gevr. voor hulp in de huishouding voor hele dagen. Netto-loon f 450,- tot f 500,- p.m. Mevr. Eygelshoven Salmstr. 58 Geleen.

BARDAME gevr. Kruisstr. 64 Heerlen. Melden na 20.00 u.

Voor nov./dec. gevr. 'n prettige VERKOOPSTER uithulp. Werktijden in overleg. Willemsen. Dautzenbergstr. 30 Hrl.

Nette, zelfstandige HULP in de huishouding gevr. voor 3 à 5 morgens in de week. Mevr. Moors. Akerstr. 109, Hrl. Tel. 714281.

LEERLING KELNER of serveerster gevr. 5-daagse werkweek. Goed loon, jaarbetrekking. Aanm. na 11 u. 's morgens. Café restaurant Bon Appetit, Geleenstr. 56, Heerlen, tel. 717086.

Zo spoedig mog. gevr. leerl. KAPSTER. Kapsalon Angélique Noelweg 9 Stein, tel. 2178.

DANSORKEST gevr. voor 11, 18 en 25 nov. Dancing „Wilhelmina". Pannesheiderstr. 30 Bleijenheide, tel. 5287.

Gevr. voor spoedige indienststreding: 1.l. HULPMONTEURS voor aanl. centr. verw. Inl. Rietra, Hoolstraat 45, Voerendaal. Tel. 04446-2383 b.g.g. 045-710551.

Nette RESTAURANTKELNER gevr., 5-daagse werkweek. Goed loon. Jaarbetrekking. Wisseldiensten van 9.30-18.00 uur of 12.00-20.00 uur of van 18.00-1 uur 's nachts. — Aanm. na 11 uur 's morgens. Café Restaurant Bon Appetit, Geleenstr. 56, Heerlen tel. 717086.

Gevr. LEERL.-VERKOOPSTER plm. 16 jaar, 5 daagse werkweek. Supermarkt Eurlings, Gijsenstr. 2, Nieuwenhagen. Tel. 312598.

Voor direct gevr. flinke JONGEN van ± 16 jr. v. werkzaamheden in een kaasmagazijn. Aanm. vrijdagmiddag 17-18 uur Fa. Gebr. Cluistra, Kakertsweg 26, Schaesberg, tel. 045—311030.

Gevr. JONGEMAN, liefst m. rijbewijs. Kapelweg 24, Hrl. (Palemig). x

Net DAGMEISJE voor ma. t.m. vrijd. van 8-3 uur. Hoog loon. Aanm. v.m. 10-12 uur. Mevr. van den Broeck, Molenberglaan 102, Heerlen, tel. 045—715525. x

Gevr. voor direkt BUFFETBEDIENDE, kelners en serveersters voor de zaterdagavond. Aanm. telef. 04454—1589. x

Gevr. met spoed SLAGERSKNECHT, liefst met enige erv. Hoog loon, 5-daagse werkwk. Slagerij Metsemakers, Bloemenmarkt 5, Geleen, tel. 2825. x

Wij vragen JONGEMAN v. magazijnwerk en expeditie veevoeder. In bezit van rijbewijs C. Prettig werk. Evt. woning beschikbaar. Custers-Elissen B.V., Beekerweg 77, Ulestraten, 04403—2837. x

Gevr. mnl. of vrl. KANTOORBEDIENDE, kunnende typen. Sollicitaties richten aan Verfmachinehandel Berku, Stationstr. 44, Heerlen.

Gevr. HULPVERKOOPSTER v. enk. dg. p. wk. Juwelier Baggen, Saroleastr. 61, Hrl. x

FLEISCHVERKÄUFERIN für Lebensmittelmarkt zum 1-1-'73 gesucht, 5 Tage = 40 Stundenwoche. Gute Bezahlung. Edeka Markt Leo Handels, Aachen-Laurensberg, Rathausstrasse 4, Tel. 0949—241—12148. x

Gevr.: VERKOOPSTERS en cassière. Spar Supermarkt Jacobs Heerlen, tel. 710148. x

DAKDEKKER gevr. ook timmerwerkerv. v. direkt bij part. Tel. 045—212708, na 6 uur. x

Gevr. HULP i.d. huish. leeft. plm. 16 jr., 5-daagse werkweek. Eurlings, Gijsenstraat 2, Nieuwenhagen. Tel. 312598.

2 TIMMERLIEDEN gevr. hoog loon Duits verz. eigen verv. Overdijk, Conventuelenstr. 4 M'rade H'broek.

Gevr. . Dld. 1 A-LASSER met papieren, 1 Schlosser, hoog loon en ausl. Iedere dag thuis. Geen koppelbaas. Melden Torenstr. 47 Brunssum, vrijdag 19-20 u.

Odekerken-Marebos NV, Maastrichterst. 185, Brunssum. Tel. 045-251777. Brood wordt altijd gebakken! In de bakkerij vindt u vast werk met toekomst en voor 18-jarigen volwassen loon. Op onze produktieafdelingen is plaats v. BROODBAKKERS. Vaklieden met enige ervaring, die toekomst zien in „grote" produktie van kwaliteitsartikelen, kunnen hier een levenspositie vinden. Daarnaast kunnen de produktieploegen worden aangevuld met ongeschoolde medewerkers die in ons bedrijf worden opgeleid tot assistent broodbakker. Het werk wordt uitgevoerd in 2- of 3-ploegendienst; volwassen loon beschikbaar. Hebt u belangstelling voor dit werk waar toekomst in zit, stel u dan in verbinding met de afdeling Personeelszaken. U kunt dagelijks terecht van 9-12 en van 14-17 uur (behalve 's zaterdags). x

Odekerken-Marebos NV, Maastrichterstr. 185, Brunssum, tel. 045-251777. Voor een vaste taak in de grondstofvoorbereiding van onze moderne banketbakkerij zoeken wij een akkurate MEDEWERKER die met begrip voor de vereiste hygiëne, nauwkeurig kan werken. Vakkennis en ervaring niet vereist. Het werk wordt in dagdienst uitgevoerd. Geïnteresseerden kunnen nadere inlichtingen verkrijgen op de afdeling Personeelszaken van 9-12 en van 14-17 uur dagelijks (behalve 's zaterdags). x

HULP in de friture gevr. Emmastr. 84 H'broek. x

Binnenkort openen wij in het winkelcentrum Bautscherveld in Heerlen onze vierde prachtige keurslagerij. Hierin komt o.a. een afdeling voor vleeswaren en specialiteiten. Voor deze afdeling hebben wij nodig een CHEF-FIN, die belast wordt met de gehele leiding en verantwoording. Geh. g. bezw. Wel de nodige ervaring in vleeswarenverk. Tevens vragen wij nog enkele verkoopsters en parttime verkoopsters. Geh. g. bezw. Ook speciaal v. bovengen. afd. Het is in deze moderne slagerij prettig en schoon werken. U geniet alle soc. voorz. en vijfdaagse werkw. Voor deze functies betalen wij een uitstekend salaris. Praten kost niets. Kom daarom even langs of bel voor een afspraak. Tel. 045-211921. Van Melicks Keurslagerijen. Trichterweg 13 Treebeek. x

Per 1 dec. gevr. aank. of leerl. KAPSTER. Kapsalon Frings 04490-3577. x

Mr. M. Moszkowicz c.s. advokaten vragen TYPISTE die tevens kan fungeren als hoofd van de typekamer. Telefonische (18484) of mondelingen sollicitaties. Willhelminasingel 100 in Maastricht. x

Net MEISJE gevr. als hulp in de huishouding voor hele dagen. tel .045-311886. x

SLOPERS gevr .v. woonhuizen. Melden Transportbedr. W. Leers, Schaesbergerweg 55 Hrl. x

Wij zoeken nog een leuk MEISJE dat gezellig met ons wil samenwerken. In Bar Dancing La Perle, donkere huidskleur geen bezw. Verdere inl. Kloosterberg 10 Amstenrade. Tel. 04492-1504. x

KELNER gevr. voor zat. en zondagavond in Bar Dancing La Perle en Nationaal te H'heide. Niet boven 30 jaar. Aanm. Heynen Kloosterberg 10 Amstenrade, tel. 04492-1504. x

MEISJE voor veranderwerk van herenkleding gevraagd. 's Zaterdags vrij. Schürmann, exclusieve herenkleding, Dautzenbergstr. 32 Heerlen. x

JONGEN gevr. 16-19 jr. voor benzinepomp. Netto loon f 85,- p.w. Zondags vrij. Rompelman Muzenlaan 174 Heerlen, tel. 045-710816. x

GEVR. BETREKK.

COUPEUSE vraagt thuiswerk liefst van zaken, event. ook daar te werken. Br.o.nr. B 1884 LD Brunssum. x

24 uurs service. Reparatie alle merken beeld- geluid- en huish. APPARATUUR. H. Kremers en zn. Mgr. Feronstraat 51 Heerlerheide tel. 045-211753-215562. x

Voor al uw DAKREPARATIES, vernieuwingen en loodgieterswerk kunt u zich melden of schrijven naar Fa. Crijns Oranjestr. 51 Brunssum. x

Voor verbouwingen groot of klein BOUWBEDRIJF H. J. Adams, Hellebroek 100 Nuth tel. 04447—1749. x

Voor al uw METSELW., verb. enz. tel. 045—411726 b.g.g. 04445—3368. x

Voor alle nieuwbouw, verb., voeg-, cement- en spuitwerk. BOUWBEDRIJF C. Schmitz, Hommert 14, Nuth, tel. 04492-1214. x

TUINAANLEG, snoei en winter klaar maken. Br. ond. no A 645 LD Hrl. x

GEISER ontkalken tel. 045-412636. x

Voor alle SLOOPWERK verbouwingen en nieuwbouw aannemersbedr. V.d. Horen Vloedgraafstr. 45 Kerkr.-West tel. 412222. x

Let op! Laat Uw dak vernieuwen of rep. DAKDEKK.BEDR. Peters, Maastrichterl. 42, Waubach, tel. 045-312817. x

ONDERAANNEMER kan nog werk aannemen. Tel. 045-412935. x

METSELAAR voor het bouwen van autogarages en verbouwingen of wandtegels zetten enz. Br.o.nr. P 8432 LD Spek'heide . x

Invalide, wonende Vrieheide zoekt licht BEZIGHEIDSWERK in bez. v. rijbewijs BE. Br. o. no. H 3229 H'broek.

Jongem., 32 jr., woonachtig te Hrl., zoekt WERK voor hele of halve dagen i.b.z.v. Opel best. carav. Br. ond. no M 645 LD Hrl. x

65-er zoekt WERK als controleur, portier of verkoper, ook v. halve dg. Br. ond. no G 646 LD Hrl.

2 DAMES bieden zich aan voor onderhoud van kantoor, school of dergelijke. Br. ond. no C 647 LD Hrl. x

Vervroegd gepensioneerde bankwerker A. en E.-lasser, alle rijbewijzen, zoekt BIJVERDIENSTE. 04499-1615. x

TE KOOP AANGEB.

MOTOR & RIJWIELBEURS f 6,75 bromfietshandschoenen met kap ook dames, in zwarte skai uitvoering Klompstr. 1 Hrln. x

MOTOR & Rijwielbeurs Wist U, dat bij ons een prima heren- of damesrijwiel f 149.- compleet kost incl. BTW en garantie-certificaat. x

MOTOR & RIJWIELBEURS f 75,- een degelijke heren- of damesfiets ingeruild op brommer. x

MOTOR & RIJWIELBEURS f 3,95 fietsbuitenbanden 26x1⅜, f 10.- 2 autoped binnen- en buitenb. x

MOTOR & RIJWIELBEURS Het betrouwbare adres voor rijwiel- helmen, nieuwe en 2e h.brommers met financiering en garantie. Klompstr .1 Heerlen. x

MOTOR & RIJWIELBEURS f 6,75 dameshandschoenen en wanten v. bromf.-vacht gevoerd voor motor- zacht lederen autohandschoenen, nappa lederen jacks en overalls. Showroom Klompstr. 1 Heerlen. x

MOTOR & RIJWIELBEURS f 9,75 waterd. regenbroeken. Complete regenpakken 3-delig f 14.75 helmen enorme keuze. x

Partij nieuwe TV'S 61 cm f 348,-. Partij nw. kleuren tv's 66 cm f 1498,-, partij inruil tv's v.a. f 50,-. Alle merken voorradig. Zonder aanbet. v.a. f 5,- p. w. Fa. v. Voorst Ganzeweide 48 H'heide, tel. 045-213879. x

Van vertrekkende Afcentgezinnen terug genomen GOEDEREN te k. voor weggeefprijzen o.a bankstellen, salontafels. verlichting, koelkasten, wasautomaten, tv, keukenstoelen, keukentafels bij Limatic Willemstr. 97, Heerlen, tel. 045-716340. x

Alle soorten VLOERBEDEKKING gratis en vakkundig gel. J. Miechielsen, V'burgerweg 71 tel. 712888. x

Nylon TEGELS 40x40, 12 kleuren 98 cent. Fuhren, Ganzeweide 70, Heerlerheide, tel. 045-212156; Walrampl. no 16, Valkenburg, tel. 04406-5191. x

Kom naar DUMPHOUSE, Stationstraat 46 Heerlen (t.o. oude muziekschool) voor al uw spijkerbroeken, spijkerjacks o.a. Lee en Levi's, Corduroy kleding, militaire jassen en schoenen, alle soorten werk- en regenkleding, werkschoenen (v.a. f 19,95) draagtassen, mil. koppels, riemen, bromfietsjekkers, gereedschap, windbuksen, dolken, sokken, handschoenen, laarzen en nog vele andere artikelen tegen de allerlaagste prijzen o.a. herencorduroypak compleet f 49,95. Jongensmaten compleet v.a. f 39,95 x

Te k. HANDPEREN en appels f 0,35 p.kg., aardappels 25 ct ook fritesaardapp. H. Timmermans, Julianastr. 15, Merkelbeek. x

Faillissementskoopjes BANKSTELLEN v.a. f 125,- bergmeub. v.a. f 285, versch. losse clubs f 45, div. stoelen en tafels etc. Ridderhoenstraat 132, Hoensbroek. x

100 tot 200 gulden voor uw oude BANKSTEL bij aankoop van een nieuw. Grote voorraad klassieke oudholl., Windsor-, dralon. Ook met franjes, kunstleer met losse kussens op draaivoet. Giesen Annastr. 46, Geleen, telef. Meubel en Woningtextiel, 04494—5149. Bet. in overleg 6, 12, 18 mnd. x

Nu nog vanaf f 15,- per maand een abonnement op de Algemene Winkler Prins, de Grote Winkler Prins en de Medische Encyclopedie. Ook belangrijk voor uw schoolgaande en studerende kinderen. Vraagt gratis groot prospectus en inlichtingen: Administratie Winkler Prins Antwoordnummer 35 Heerlen (er hoeft geen postzegel op.). x

VERWARMINGSKANONNEN vanaf f 90.- tot f 4000,- A. Damoiseaux Simpeleld Julianastr. 12 04442-1846. x

Bosch-groothandel voor industrie en hobby. Boor en breekhamers, haakse slijptollen, band en vlakschuurmachines, tap- en schaafmachines, platen- en knabbelscharen, decupeer- en cirkelzagen. Kortingen vanaf 10 pct voor iedereen. A. DAMOISEAUX Simpelveld, Julianastraat 12. x

Spec . Bosch-aanbied. een BOORMACHINE, cirkelzaag, sleutelset, polijtset met staalborstel kompl. in leuke verpakking van f 281 voor f 199. A. Damoiseaux Simpelveld, Julianastr. 12, 04442-1846. x

Goed idee.. voor uw BONT in ieder geval kijken bij de grootste en goedkoopste bontzaak van Nederland. Duizenden korte en lange bontmantels, bonthoeden en colliers tegen zeer aantrekkelijke lage betaalbare prijzen! Bont kopen is een zaak van vertrouwen. Een 3-jarig garantiecertificaat is dat vertrouwen waard. Meer waarborg voor bont. Desgew. zeer soepele kredietservice. De Bontkoning, Hooghuisstr. 3, Eindhoven C., tel. 040-61100, straat schuin t.o. Hema. Reiskosten per bus of trein of benzine van eigen auto wordt bij koop terugbetaald. Dus gratis reizen. Vrijdagavond tot 9 uur geopend. x

KANTELDEUREN Hormann Berry, 17 maten uit voorraad F. Straten, Tenelenweg 8-10 Voerendaal, tel. 04446-1387. x

Uitgewassen GRINDTEGELS div. kleuren en maten. Veldbrandstenen Baronstr. 9A, Schaesberg, tel. 315111. x

TELEVISIES zeer gr. sort. pr. spelend v.a. 75, z.g.a.n. volautom. mod. v.a. f 175, alle merken o. gar. Inr. mog. Fa Geel, Grasbroekerweg 25. Heerlen. tel. 045-713760. x

3-drs. SLAAPK. m. commode f 245, 2-drs. klerenkast f 75, pal. bergmeubel 250 cm f 395, 6 keukenstoelen met tafel f 85, slaapbank f 95, bankstel los. kuss. f 95, 4 stoelen en tafel f 150, bankstel met skai f 95, queen bankstel f 125, Duitse buffetkast f 195, commode n.k. led. en bedstel f 145, teakhout bergmeubel f 145, eiken dressoir 250 cm f 495, eiken dressoir 4 stoelen, 2 clubs, uittrektafel f 275, eiken uittrektafel 300 cm f 395, 4 stoelen skai bekl., uittrektafel f 150, Bankstel draaivoet skai los. kuss. f 395. Rijksweg Nrd. 42 Geleen, t.o. paterskerk. x

AARDAPPELS te k. bintje, 25 ct per kg. L. a Campo, Groeneweg 10, Merkelbeek. x

Koopjes deze week MATRASSENWEEK bij Hubert Bloemenmarkt 8, Lindenh.-Geleen, tel. 2760. x

TELEVISIE Blauwpunkt grootbeeld z. smal 150,- Nord-Mende autom. 115,-, Mod. Philips tv. 100.-, Grundig 61 cm drukknopbed. z.g.a.n. 195,-, Philips 59 cm tv 50.-, Blauwpunkt grootb. tv electronic 175,-, Graetz 59 cm tv 75.-. Garantie-inr. Dr. Calsstr. 23 (station). Schaesberg. x

Zeer mooie ingelijste kunstREPROD. op linnen van oude meesters rechtstreeks van fabriek. Bezoek aan huis met gehele koll. best. uit meerdere hout- en ornamentlijsten in div. formaten. Belt u voor afspr. 04750-16871. x

Spotkoopjes div. LAMPEN, bankstellen, kasten, tafels, stoelen (matrassen alle maten) kleerkast, aanrecht, schrijfbureaus, kapstok, dressoir enz. Steeds de laagste prijs. Hubert, Bloemenmarkt 8 Lindenheuvel-Geleen, tel. 04494-2760. x

Wij gaan van magazijn verhuizen. SALONKASTEN, wandmeubelen, eiken kasten 10-15-20% korting ook op ladenkastjes, halkastjes, wandvitrines, koelkast, bijzettafeltjes, minisets, 10-20% korting. Fraenkel Akerstr. 176 Spekholzerheide. x

Wij gaan van magazijn verhuizen, alles moet weg compl. SLAAPKAMERS met 4-drs. kast en toilettafel f 795, hoogglans slaapkamer compl. van f 1495 voor f 1095. Fraenkel Akerstr. 176 Spek'heide. x

Wij gaan van magazijn verhuizen, alles moet weg, tin. ASBAK nu f 4,50 tin fruitschaal op poot f 24,95, 5-arms popkandelaar f 16,90, vliegasbak f 3,95, koperen kroonluchters v.a. f 98, op oud Delfts kleur en blauw 10% korting, lectuurbak Brabantia van f 39 voor f 19,50. Fraenkel Akerstr. 176 Spek'heide. x

Dames- HERENKLEDING. Afbetaling meubels contant 20 pct. korting tel. 045-717068. x

Onze weekreclame nylon tapijt met zware rubber rug 400 br. van f 119.- nu f 79,- woninginrichting en stoffeerderij Kloprogge en zn. Akerstr. 70 Kerkrade-West tel. 045-412735. x

Te k. KINDERWAGEN, pas 6 maanden oud, modern. Hertogenlaan 487 Kerkrade. x

Te k. ACCORDEON piano kl. 120 bas plus bijzet(kolen)kacheltje z.g.a.n. Heulenderstr. 81 Brunssum. x

Plant nu BLOEMBOLLEN. Verkrijgbaar bij: Kwekerij Stokkermans, Kruispunt Ten Esschen Hoensbroek. x

Steeds voorradig: gebr. mil. RIJGSCHOENEN, nwe. en gebr. mil. buitenjacks, flyjacks, alle soorten overalls, werkpakken, werkhemden, werktruien, spijkerbroeken en jacks, werkschoenen, petjes, sokken, koppels, werkhandschoenen, regenpakken en rubberlaarzen, schopjes, luchtbedden, plunjezakken, grondzeilen en zijtassen enz. enz. K. Stienstra en Zn., Palemig-Heerlen, tel. 045-715334. x

Momenteel voorradig; enkele goede gebruikte DIEPVRIESKISTEN met garantie en service Meens IJsfabrieken Past. Beckersstraat 31, Spaubeek tel. 04493-1325. x

BROM-FIETSEN „Marsael" - Gratis proefrijden o.a. Vespa, Honda, Puch, Kreidler. Ruime keuze. Inruil mogelijk Gem. bet. deg. service. Benzenraderweg 14A-24 Hrl. x

BROM-FIETSEN „Marsael" - zeer goede inruilbrommers - Alle prijzen! o.a. Vespa, Honda, Puch, Mobylette, enz. Benzenraderweg 14A-24 Hrl. x

BROM-FIETSEN „Marsael" - Voor uw kinder-, mini-, Highrisers-, sport- en super SPORTFIETSEN. gem. bet. en nu nog oude prijs. Benzenraderweg 14A-24 Hrl. x

BROM-FIETSEN Marsael. Grote keuze in onderdelen en accessoires, helmen, regenkleding zeer lage prijs. Benzenraderweg 14A-24 Hrl. x

KERSTBOMEN in de maat van 1 tot 3,50 mtr. Afname van 200 stuks en meer worden op 2 dec. aan huis bezorgd à ƒ 1.75 p. stuk. J. Dumont, Engerstr. 14, Treebeek tel. 045—211314. x

DIEPVRIEZERS aan grootnandelsprijzen, kisten 145 liter f 359,- 190 liter f 435,- 300 liter f 585.- Ieder merk leverbaar. Ignis - Esta - Bosch - Electrohelios Franco thuis Jac. Köhlen NV Rijksweg Nrd. 104-112, Sittard (bij ziekenhuis) tel. 3228. x

Uitgewassen GRINDTEGELS in diverse maten worden snel geleverd door Betonfabriek gebr. Creugers, Economiestr. 46, Hoensbroek, tel. 045-213877 Bij station N.-Lotbroek. x

Partij BIELZEN te k. Gebr. Creugers Economiestr. 46 H'broek tel. 045-213877. x

Te koop STICKERS, transfers, zelfkl. letters, autobeschrifting, wegreklame, verkeersborden, zeefdruk bedrukking van alle kunststoffen, plexiglas verkoop. Intersignet, Brunssum, Pr. Hendriklaan no. 145 tel. 254487. x

Ruhrfeuer LASAPPARATEN 160 amp. 220 of 380 volt f 339, 220 amp. 380 volt f 439 compl. 5 jr. schr. gar. Haakse slijpschijven 20 V 1500 Watt f 298. Dassen IMPORT Kampweg 10-37a, Gronsveld, tel. 04408-756. x

BETONMOLENS v.a. f 325, bouwliften (ook verhuur), kruiwagens v.a. f 45, schroefstempels, schragen, heteluchtkanon 40.000 kal., reukloos f 595. Dassen Bouwmach. Kampweg 10 Gronsveld, tel. 04408-516756. x

Te k. 1 BANKSTEL skai, 1 bank, tafel en 2 stoelen, stof. Tel. 412345 Heerlen. x

WINTERAARDAPPELEN, bintjes v.a. 22 ct p. kg. Franco thuis. W. Raeven, Hoofdstraat 65, A'rade, tel. 1859. x

Antieke HAARD ƒ 50,- en oliekachel Jaarsma, met vat 200 ltr ƒ 75,-. J. Dunk, Aarweg 19, Hrln, tel. 719791. x

Te k. 2 compl. TUINDEURKOZIJNEN met hang en sluitwerk en deuren m. glas. Mentenlaan 22, N'hagen. x

Te k. aang. compl. SLAAPKAMER m. 4-drs kast, toilettafel en derg., i.z.g.st. Vraagprijs ƒ 350,-. Tel. (na 18 uur) 045—351329. x

Te k. Franse HANGKLOK m. grote slinger ƒ 250,-, met bloemslinger, zeer apart ƒ 360,-. Heerstr. Zuid 42 te Stein, tel. 04495—2451. x

Te k. Peggy KINDERWAG. d.bl., tev. wandelwagen en reiswieg, ƒ 100,-. Na 18 uur Boltong, Bilderdijkstraat 45 Heerlen. x

Te k. compl. AQUARIUM, 50x100. Nassaustr. 26, Chevremont. x

Te k. lange BRUIDSJURK m. 38-40 Brunssummerweg 98 N'hagen tel. 311297. x

Te k. KINDERW. en sportwagentje Deibetslaan 42 Nieuwenhagen. x

Te k. draagbare RADIO-cassettecorder Philips i.g.st. Na 18 uur Kremerstr. 73 Kerkrade-W. x

Dames, in Maastricht in de van ouds bekende BONTZAAK Bertram gevestigd. Levering van kwaliteitsbontmantels aan lage prijzen! Prettige bediening en degelijke service. De nieuwste kollektie bontmantels. Knip dit adres uit, dat is verstandig. Let op het juiste adres! Oeverwal no 1 te Wyck-Maastricht, tel. 043-12050 (50 meter vanaf oprit St. Servaasbrug Maaskant). x

Zware marmeren SALONTAFEL 65x130 te koop wegens overcompleet Klompstr. 1 Heerlen tel. 045-716000. x

Eik

REEDS HONDERDEN PROFITEERDEN VAN ONZE ★ ALLES MOET WEG ★ KRAAKPRIJZEN

GRANDIOZE VERBOUWINGS-OPRUIMING

• De kortingen gelden ook van **maandag 13 tot zaterdag 18 november**

Normale openingstijden.

Onze gehele MEUBELCOLLECTIE moet weg, kortingen van 10-50%
In onze GORDIJNENAFDELING verbouwingsprijzen met 20% korting.
Uit Schreurs EXOTISCHE TAPIJTEN voorraad Perzen en Marokkanen 20% verbouwingskorting.
Onze gehele voorraad VLOERBEDEKKING moet weg. ENORME KORTINGEN.
Meer dan 100 coupons KAMERBREED TAPIJT met 30-50% korting.

Profiteer nu, zolang de voorraad strekt

GEOPEND: HEDEN VRIJDAG 10 NOVEMBER **TOT 22.00 UUR**
ZATERDAG 11 NOVEMBER TOT 18.00 UUR

SCHREURS MEUBELEN

LIMBRICHT MOLENSTRAAT 10 TEL. 04490—6961

• **Iedere vrijdag KOOPAVOND tot 10.00 uur**

KOOP GEVR.

Wij geven de hoogste prijs voor uw oude MEUBELS bij aankoop van nieuwe. Grote voorraad slaapkam., huiskamers, bergmeubels, alle maten bankstellen 1-, 2-, 3-zits, pouhoff. kasten 120 t.m. 320 cm, losse clubs, chroomstoelen en tafels, keukenkasten Giesen Meubelen, Annastr. 46 Geleen, tel. 04494-5149. Betaling in overleg. x

Oud of antieke SCHILDERIJ met spelende poesjes of honden defect geen bezwaar. 04490-9661 ook 's avonds. x

Te k. gevr. Wij kopen WINKELOPRUIMINGEN div. branches, ook textiel, kerst- en carnavalsgoed, souvenirs enz. Br. aan Hubert Bloemenmarkt 8 Geleen, tel. 04494-2760. x

Te k. gevr. 2-3 en 4-deurs KLEERKASTEN. Pension Janssen, Nieuweweg 96 Valkenburg. x

FLAT of appartement te h. of te k. gevr. met c.v .Br. o. no. M 641 L.D. Hrl. x

Te k. gevr. ENCYCLOPEDIE P.P. of Oosthoek. Kochslaan no. 7, Nieuwenhagen. x

Gevr. oude HERENFIETS in goede Burggraaf Winrioustr. 13697. Kerkr.-West tel. 045-x

Voor oude METALEN wil Piel Dekkers de hoogste prijs betalen. Kampstr. 40 Schaesberg, tel. 311212. x

MIDDENST.-WON. of herenhuis te k. gevr. Tel. 04445—3045. x

TE HUUR AANGEB.

Te koop of te huur BREEKHAMERS-boorhamers tot 90 mm in beton!!! Betonmolens vanaf f 320,- agregaten-trilnaalden, bouwliften, bouwverwarming, bouwzagen, brandblussers, compressoren, waterpompen, steenzagen, kettingzagen, kruiwagens, hobby-boorma chines etc. A. Damoiseaux Simpelveld Julianastr. 12 tel. 1846. x

Te huur vanaf 22 gld. per dag, 100 km. vrij AUTO'S Kadett's Nieuwenhagerheidestr. 57 Garage Auckel Wanbach. x

L. P. Brouwers machineverhuur Elkenrade 9 Wijlre vermers, sloophamers, boorhamers, sleuvenfraismachines enz., tevens gespecialiseerd in diamantboringen, schietwerk kapwerk t.b.v. de elektriciteit sanitair en t.v. Installatie. Vraagt inlichtingen tel. 04451—339. x

AUTOVERHUUR K. de Vos, fabr.-nieuwe auto's. Lage prijs Lichtenbergstr. 5, Schaesberg tel. 04442—1486. x

Te h. WASMACHINE va. f 3 p.w. tel. 04405-1597. x

Te huur WOONHUIS omgev. Born. Br.o.nr. S 7841 LD Sittard. x

Gevr. nette KOSTHEER, met of zonder huiselijk verk. Te bevr. Op de Heugden no. 12 Schaesberg, tel. 313960. x

Gem. KAMERS te huur met c.v. Teutelbroekstraat 30 te Kerkrade. x

2 gem. KAMERS, liefst dame alleen, direct te aanv. Telef. 043—211727 Hoensbroek. x

Nette KOSTHEREN gevr. Robijnstraat 1, Heerlen, bij Sittarderweg. x

Te h. 2 pers. gemeub. KAMER met c.v. en kookgelegenheid. Te bevr. tussen 6-7 uur. Greverstr. 174 Kerkrade-West.

KAMER te huur aangeb. Nieuwstr. 140 Kerkrade, tel. 5609.

Te h. gem. BOV.WON. keuken, woon- en slaapkam, c.v. JCI. Greverstr 65 Kerkr.-W.

Te huur compl. ZIT-SLAAPKAMER, c.v., ijskast, kookgelegenh. eigen uitgang, geschikt v. alleenst. vrouw of meisje. Na 7 uur tel. 045—413413. x

Gem. DAMESKAMER te h. met alle mog. comf. Rumpenerstr. 84 Brunssum. tel. 252364. x

Vanaf 1 dec. zonnige ZITSLAAPK. (beneden) m. verwarm., str. water en kookhoek, gebr. v. badkamer, ap. ingang en terras, nabij station Valkenburg. Parkeergelegenheid. Tel. 04406—2460. x

Te h. a. in 't centrum van Heerlen een gemeubil. KAMER met kookgelegenheid. Gebruik van douche toegestaan. Inl. tel. 045—413106. x

3 gr. KANTOORRUIMTES m. c.v. en aparte ingang. Akerstraat 55, Heerlen. x

Mooie gemeubileerde WONINGEN te Elsloo. Direkt te aanvaarden, liefst heren of echtparen zonder kinderen. Tel. 04402—1318.

Gem. KAMERS 1- en 2-pers. in geh. nw. verb. pand vlak bij station Hrl. v. alle gem. voorz. Vrije opgang, ook gesch. v. 2 vrienden of vriendinnen. Inl. tel. 045-712853 na 16 u. x

2 gemeub. KAMERS te huur met aparte ingang. Br. o. no. D 647 LD Hrl. x

Nuth. Deweverstr. 4 4 KAMERFLAT huurprijs f 335 p. mnd. incl. voorschot, stookkosten en servicekosten. Te aanv. 1 dec. '72. Inl. P. F. van Bruggen makelaar o.g. Julianalaan 81 Margraten. tel. 04458-695. x

BOVENWONING te h. a. v. alleenst. dame. Heistr 109 Terwinselen. x

Te h. gem. z.slp plus k. met gv. Grabroekerweg 50 Hrl.

TE HUUR GEVR.

Te huur gevr. 3 à 4 KAMERS, p.a. Sittarderweg 158 Heerlen. x

WOONRUIMTE gezocht z. sp. mog. omg. Hrl. Tel. 045-713977. x

Te huur gevr. gem. KAMER m. gebr. van keuken en douche, door jongeman, Hrln of omg. Tel. 04750—12790.

Wie kan een alleenstaande man aan een WONING of gedeeltelijke woning helpen o.gem. Heerlen Schaesberg of omg. Br. o. nr. N 6356 LD N'hagen.

Net echtpaar zoekt WOONRUIMTE, Brunssum of omg. Zeer dringend, evt. tijdelijk. Frans Halsstr. 9, Brunssum tel. 252690. x

Duitse familie zoekt voor haar 13-jarige zoon die 't gym bezoekt in Brunssum 'n KAM. met huiselijk verkeer van ma. t.m. vrijd. Br. aan B. Busz., Neptunisstr. 12 Son en Breugel, tel. 04990—3315.

Heer vr. net KOSTHUIS omgev. H'heide-Vrieheide. Br. o. no. E 647 LD Hrl.

Alleenst. dame zoekt ongem. boven- of BENEDENWONING. Br. o. no. K 4038 LD Kird.

Te h. gevr. LOODS schuur of werkplaats opp. plm. 200 m2 omg. N'hagen. Br. o. no. 6359 LD N'hagen. x

Te h. gevr. voor een gezin van 3 volw. pers. een kleine WONING met garage of waar ruimte is om een garage te bouwen. Omg. Kerkrade-Chèvremont. Br. o. no. K 4037 LD Krd. x

HUILEN

Te ruil mooie FLAT in Meerssen, c.v., 3 sl.kamers, gr. kamer, keuken, douche, hal, w.c. f 165 huur tegen eengezinswoning of flat in Heerlen of omgeving. Brounen A. Somyasingel no. 233, Meerssen. x

Te r. 3 k. FLAT in Den Helder teg. eengezinswoning liefst omg. Heerlen. Te bevr. Den Haagstr. 22 Heerlen. x

HUIZEN

Te k. gevr. voor div. relaties WOONHUIZEN, bungalows, herenhuizen en bouwgrond te Z.-Limburg in de prijskl. tot f 140.000,—. Bem. Bur. in Onr. Goederen Assurantiekantoor Horstink, Brunssum Lambertusstraat 9, telef. 045-251591. x

HERENHUIZEN in Heerlen en omstreken gevr. Vrijblijvende aanbiedingen aan A. J. H. Leenaers, Makelaar in Onroerende Goederen, Beëdigd taxateur, Pijnsweg 79 Heerlen, tel. 717237. x

Te koop of te huur ± 4600 m2 OPSLAGTERREIN. Gezien de ligging zeer geschikt voor schroothandel of transportbedrijf. Te bevragen 045-212613. x

Een HUIS koopt u bij Stienstra. x

Te k. gevr. BOERDERIJ. Br. on. nr. 4420 LD Heerlen. x

BAR-dancing, pension, nieuwbouw, prachtig gel. met goede omzet te k. Br. o. no. P 8426 L.D. Spekheide. x

Boeren- of gewoon bewoonbaar HUIS t.k. gevr. Omg. Maasbracht-Sittard. Inl. Beekstraat 24 ,Obbicht a.d. Maas. x

Gebeel vrijst. WOONHUIS te Koningsbosch met 1500 m2 tuin. Bev. beneden grote doorkop. kamer, grote keuken, ligbad, w.c., berging; 1e verd.: 3 grote slpk. en 1 kleine, geh. onderkelderd. Prijs f 48.000.- jan. vrij te aanv. Inl. 9-18 u. 04406-5191; na 18 u. 04406-5180 behalve 's dinsdags. x

STIENSTRA heeft in Limburg 4 vestigingen. Dit betekent voor U een aanbod van vele honderden woningen, winkel- en bedrijfspanden in alle prijsklassen en gemeenten. Stienstra Heerlen 045 nr 712255, Stienstra Maastricht 043-19177, Sienstra Roermond 04750-7272. Stienstra Weert 04950-22639. x

Particulier vraagt een stukje GROND te koop ongeacht wat in de omgeving van Nuth, Hulsberg, Amstenrade Oirsbeek, Merkelbeek. Uw brieven gaarne naar: Postbus 53 Hoensbroek. x

HOENSBROEK. In aanbouw zijnde souterrain - woningen voorz. van cv met gar. Ind.: o.a. prov.kelder, hal, toilet met fonteintje, ruime woonkam., mod. keuken, 3 slpk., badk. met douche en vaste wast. Prijzen vanaf f 71.840,- v.o.n. rijkspremie f 11.439,— Inl. Stienstra Heerlen b.v. Tempsplein 26 Heerlen 045-712255. x

HEERLEN. In aanbouw zijnde drive-in-woningen voorz. van cv. Ind.: o.a. vestibule, grote hal, logeer- of studeerkamer, berging met aansl. wasautomaat, grote L-vorm. woonk., gecombineerde eetkamer-keuken met roestvrij stalen aanrecht, toilet met fonteintje, 3 slpk, bet. badk. met douche, vaste wast. en 2e toilet. Prijzen vanaf f 74.717,- v.o.n. rijkspremie f 7.528,- Inl. Stienstra Heerlen bv Tempsplein 26 Heerlen 045-712255 x

HEERLEN. In aanbouw zijnde riante herenhuizen voorz. van cv met gar. Ind.: o.a. gezellige Z-vorm. woonk., 38 m2 met schuifvouwwand en open verd. trap, gr. moderne keuken, 3 slpk., badk. met douche, vaste wast. en 2e toilet. Via een vaste trap bereikt u een prachtige hobbyzolder — Prijzen vanaf f 72.374,- rijkspremie f 5.370,- Inl. Stienstra Heerlen b.v., Tempsplein 26, Heerlen, 045-712255 x

SCHAESBERG. In aanbouw zijnde riante herenhuizen, voorz. van cv met gar. Ind.: o.a. gr: hal, ruime doorzonk., royale keuken met mod. keukeninrichting, balkon, 2 gr. en 2 kl. slpk., bet. badk. met ligb., vaste wast. en 2e toilet, zolder — Koopprijs f 74.483,- Inl. Stienstra Heerlen b.v. Tempsplein 26 Heerlen 045-712255 x

Nog te bouwen halfvrijst. MIDDENST. WONINGEN fraaie ligging in gem. Brunssum. Br.o.nr. B 1880 LD Brunssum. x

Te k. nieuwbouw bungalow Gem. Hoensbroek. Inh. ca. 11003. Pr. f 155.000,— Br.o.nr. B 1881 LD Brunssum. x

Vindt u niet wat u zoekt? U vindt gegarandeerd een HUIS naar uw keuze in de woninggids voor Zuid-Limburg. U krijgt deze gratis bij Stienstra Heerlen. Tempspl. 26 tel. 045-712255 of bij Stienstra Maastricht, Alex Battalaan 85 tel. 043-19177. x

De WONINGWIJZER is een periodieke informatiebron voor diegenen die woonhuizen (nieuwbouw en bestaand), flats, boerderijen, bouwgrond, bungalows, winkelpanden of bedrijfspanden willen kopen of huren. Op uw verzoek zenden wij u deze uitgave kosteloos en zonder enige verplichting toe. Makelaarskantoor drs. Ruijters, Stationspl. 1, Sittard, tel. 04490-9151. x

Om aan al onze aanvragen te kunnen voldoen zoeken wij midd.st. WONINGEN, herenhuizen en bungalows te koop in de oostelijke mijnstreek. Uw aanbiedingen worden op discrete wijze behandeld door Penners & Schoenmakers Makelaardij N.V. Mak. o.g. Weltertuinstr. 4-6, Heerlen. Tel. 718330. x

NUTH. In ons bouwpl. te Nuth is nog één kavel te k. met o.a. garage, Z-vormige woonk., keuken, bijkeuken, 4 slaapk., badk. met ligb. en 2e toilet, voorz. van c.v. Koopprijs f 74.000.- v.o.n. Inl. Penners & Schoenmakers Makelaardij N.V. Mak. o.g. Weltertuinstr. 4-6, Heerlen. Tel. 718330. x

Te huur in Schinveld een klein oud BOERDERIJTJE, gerestaureerd. Doorlopende woonkamer met verhoging, grote woonkeuken, twee slaapkamers. Toegangspoort tot gesloten erfje, achterliggend weiland plm. 800 m2 met paardestallen, centrale verwarming. Te huren voor periode van 3 of 6 jaar. Huur f 350,- per maand. Vanaf begin '73. Brieven onder no. P 645 LD Hrl. x

Te k. halfvrijst. WOONH. ind. 2 woonk., betegelde keuken, douche, toilet, hal, kelder, 3 slaapk. zolder, voor en achtertuin, garage, volière en stalling voor paarden. Julianastr. 29 Hulsberg. x

Te k. gevr. BUNGALOW of landhuis, gelegen te Heerlen, Simpelveld, Voerendaal of Schaesberg. Minimaal 4 slaapkamers, grote living, grote tuin. Prijs f 125.000,- tot f 200.000,-. Br.o.nr. 4541 LD Heerlen. x

WOONHUIZEN en landhuizen te koop gevraagd. Prijsklasse f 50.000,- tot f 75.000,- gelegen te Echt, Susteren, Roosteren en het overige zuidelijk deel v. Limburg. Wij bemiddelen en verzorgen voor U de volledige verkoop. Ons devies: „U tevreden, wij ook tevreden". Géén verkoop, géén kosten. Bel of schrijf ons voor een vrijblijvend gesprek. Inlichtingen: Offermans Fin. Bem. Bur. B.V. Geleen Rijksweg-Zuid 170 Tel. 04494-5658 maand. t.m. vrijd. van 8.30 tot 17.30 uur.

Brunssum WINKELPAND te k. in centrum Kerkeveldstraat 15-17. Direkt te aanvaarden. Prijs n.o.t.k. Inlichtingen tel. 045-312964 of Oelovenstr. 6 en Meelovenstr. 14 Brunssum. x

WOONHUIZEN te koop gevraagd. Prijsklasse f 15.000.- tot f 45.000,- gelegen te Echt, Susteren, Roosteren en het overige zuidelijk deel v. Limburg. Wij bemiddelen en verzorgen voor U de volledige verkoop .Ons devies: „U tevreden, wij ook tevreden". Géén verkoop, géén kosten. Bel of schrijf ons voor een vrijblijvend gesprek. Inlichtinge.: Offermans Fin. Bem. Bur. B.V. Geleen tel.: 04494-5658 (ma. t.m. vrijd. van 8.30 tot 17.30 uur).

GELEEN. Ruim halfvr. woonhuis met garage en tuin en c.v. Ind.: woonk., eetkamer, keuken, badk., 4 slaapk. Vr.-prijs f 80.000,— k.k. L. H. Nicolai Makelaardij B.V., Maastricht, Stationstraat 20, tel. 043—17888.

STEIN. Zeer luxe vrijstaande bungalow met dubbele garage, c.v. en mooie tuin (± 820 m2). Ind.: ruime hal m. marmer, woonk. m. open haard (± 40 m2), Am. keuken, badk. m. ligbad, 4 slpk. Inlichtingen: L. H. Nicolai Makelaardij B.V., Maastricht Stationstraat 20, telef. 043—17888.

Te k. a. WOONHUIS met tuin gel. te Kerkrade-Centrum te aanv. 1 januari '73. Br. o. no K 4034 LD Kerkrade.

Te k. gevraagd WOONH. m. garage in Eygelshoven of omg. prijs tot f 50.000,- Br. o. no. K 4031 ld kerkrade.

Schaesberg, Frans Erenslaan te koop, halfvr. WOONH. met oprit en garage, voorz. van c.v. ind.: kelder, 1-vormige woon- en eetkamer met houten lambrizering en plafond, keuken, bijkeuken, 3 slaapk. badk. met douche en vaste wastafel. beschoten zolder bereikbaar d.m.v. vliezotrap. Kooppr. f 70.000,- k/k. incl. ged. stoffering. Aanvaarding binnenkort doch in overleg. Inl. Penners & Schoenmakers Makelaardij N.V. mak. o.g. Weltertuinstr. 4-6 Heerlen tel. 718330.

Riante PATIOBUNGALOWS. In de riant gel. forensengem. Stein met goede verbindingen naar Sittard, Geleen, Heerlen, Maastricht. Ind. o.a. ruime hal en gang, belegd met groene terrazzotegels, bet. toilet met fonteintje, salon in L-vorm 8.00x7.52-3.94 (ca. 42 m2), ruime bet. keuken met luxe keukeninstal., 3 ruime slaapk., w.v. een met muurkast, een geheel bet. badk. met ligbad en douche en een vaste wast. Garage 6.00x2.98 m met aangelegde oprit van uitgewassen betontegels. Voorzien van een gas gestookte cv. Praktisch t.k.r. te betrekken. Prijzen f 85.571. Prospectus vrijblijvend verkrijgbaar. Inl. Stienstra B.V. A. Battalaan 85, Metr. tel. 043-19177.

LANDHUIZEN en bungalows te koop gevraagd. Prijsklasse f 75.000,- tot f 250.000,- gelegen te Echt, Susteren, Roosteren en het overige zuidelijk deel v. Limburg. Wij bemiddelen en verzorgen voor U de volledige verkoop. Ons devies: „U tevreden, wij ook tevreden". Géén verkoop, géén kosten. Bel of schrijf ons voor een vrijblijvend gesprek. Inlichtingen: Offermans Fin. Bem. Bur. B.V. Geleen tel.: 04494-5658 maand. t.m. vrijd. van 8.30 tot 17.30 uur.

BUNGALOW of landhuisje te k. gevr. in rustige omg. Br. o. no. K 4035 LD Kerkrade. x

WOONHUIS m. garage in Eygelshoven of omg. prijs tot f 50.000. Br. o. no. K 4031 L.D. Kerkrade. x

Te k. mod. BUNGALOW met zwembad in dorp in Zd-Limburg. Incl. gr. kamer, 2 slpk. keuken, douche, wc, hal aparte garage. Oppervl. 650 m2 en zonneterras. Zwembad 10 bij mtr. Aangelegde tuin. Vr.pr. f 130.000. Geen makelaar. dir. te aanv. Br. o no. 4540 LD Heerlen. x

Te k. gevr. goed onderh. WOONHUIS Brunssum of omgeving. Prijs n.o.t.k. Br. o. no B 1885 LD Brunssum. x

Grevenbicht Kuppelkovenderstr. te k. halfvr. 4 SLAAPKAMERWONINGEN met gar. en cv, contractpr. incl. cv f 67.913, rijksbijdr. f 7300. Eigen geld f 7490. Maandel. lasten f 423. Vraag vrijbl. inl. bij Penners & Schoenmakers Makelaardij N.V. mak. o.g. Weltertuinstr. 4-6 Heerlen tel. 718330. x

BRUNSSUM Vrijst. villa met cv, garage en mooi aangelegde tuin, in centr. Brunssum. Ind. ruime woonk. (45 m2) met parketvl. open haard, aparte eetkamer. bet. keuken. le verd.: 4 slaapk., badk. met ligb. vaste wast. en 2e toilet. 2e verd. Vaste trap. 3 slaapk. Aanv. direkt. Kp.pr. f 135.000. Stienstra Heerlen bv Tempsplein 26 Heerlen 045-712255. x

Koningsbosch. Op de Driessen. Halfvrijst. MIDDENST.-WON. met garage en tuin (plm. 350 m2). Ind. o.a. hal, woonk., 7x4 mtr., keuken 5x4 mtr., 3 ruime slpk., keider, zolder en stallen. Vraagprijs f 55.000 k.k. BBW Hoofdstr. 9 Amstenrade tel. 04492-1301.

Schinveld, Heidestraat. Te h. aangeb. voor alleenstaande heer (en) BOVENWONING 3 kmrs., keuken, zolder. Huurprijs f 125 p.mnd. BBW Hoofdstr. 9 Amstenrade, tel. 04492-1301.

Te k. gevr. in Kerkrade een riant WOONHUIS m. 3 of 4 slaapk., met goede verbinding naar Duitsland. Prijs mag zijn tot f 95.000. Br. o. no. 4532 LD Hrl. x

BOERDERIJ te k. vrijst. ind. te verd 3 kamers de verd. 4 slaapkamers, zolder, grote schuur. Totale grondopp. plm. 670 m2. Vraagprijs f 60.000. Br. o. no. H 646 LD Hrl. x

BOUWTERREIN 1500 m2. Mooi gel. met uitzicht op het Geuldal f 15 per m2. Br. o. no. A 647 LD Hrl.

GELEEN. Centrum. Halfvrijstaand woonhuis, op goede stand gelegen. Ind. Kamerensuite (4x8), keuken (3x4.2), bijkeuken (2x3), hal en toilet, 5 slaapkamers en zolder. Het pand is voorzien van cv. Vraagprijs f 69.000 k/k. Inl. Makelaarskantoor drs. Ruijters BV. Stationsplein 1, Sittard. tel. 04490-9151* Beursmakelaar.

Stein, Kampenstraat. Halfvrijst. MIDDENSTANDSWONING met garage en tuin. Vraagprijs f 60.000 k/k. BBW Hoofdstr. 9 Amstenrade. tel. 04492-1301.

Hoensbroek Verlengde Wilhelminastr. Riant gel. HERENHUIS met cv, garage en gr. tuin. Vr.pr. f 125.000 k/k. BBW Hoofdstr. 9 Amstenrade, tel. 04492-1301.

Sittard. Geuweg. WOONHUIS met 2 stallen en een zeer grote tuin. Incl. o.a. woonk. 8x4 mtr., 4 slpk., kelder, zolder, douche. Vr.pr. f 55.000 k/k. BBW Hoofdstr. 9 Amstenrade, tel. 04492-1301.

Baexem, Ridderstraat. Halfvrijst. MIDDENSTANDSWONING met cv gas, garage en gr. tuin. Vr.pr. f 72.000 k/k. (incl. vloerbed. gordijnen, luxaflex enz.) BBW Hoofdstr. 9 Amstenrade, tel. 04492-1301.

Te r. grote EENGEZWON. 4 slpk. teg. andere eengezinswon. in Heerlen of omg. Br. o. no. B 1883 L.D. Brunssum. x

Te k. BOUWTERREIN in Heerlen plm. 900 m2 m. tekening. Br. o. no. M 646 LD Hrl. x

GELEEN. Riant vrijst. herenhuis met cv, gar. en aangel. tuin. Ind. o.a. hal met parketvl. ruime woonk met parketvl. plm. 42 m2 luxe keuken met moderne inrichting, 3 slaapk, waarvan 2 met muurkast. bet. badk. met ligb. Medio '73 te aanv. Vr.pr. f 85.000. Stienstra Heerlen b.v. Tempspl. 26 Hrl. tel. 045-712255.

HEERLEN. Vrijstaand woonhuis met o.m. garage, cv, hal, ruime keuken, woonkamer, badkamer met ligbad, vaste wastafel en 2e toilet. 3 ruime slaapkamers, waarvan 1 met vaste wastafel, zolder te bereiken via vliezotrap. Totale grondopp. ca. 450 m2. Bouwjaar 1971. Vr.pr. f 85.000 k.k. Inl. Makelaarskantooor drs. Ruijters B.V. Stationsplein 1, Sittard, tel. 04490-9151* Beursmakelaar.

Te k. HOEKHUIS m. garage. Te bevr. Begoniasingel 2 Geleen.

Te k. te Slenaken riant gel. vrijst. degelijk LANDHUIS met vrij uitz. met c.v. woonk. met parket, keuken, bijkeuken, gar., 3 slpk., en badk. Perceel opp. 646 m2. Inl. G. M. H. Pröpper, makelaar o.g. lid NBM, Walramplein 12 Valkenburg, tel. 04406-5010. x

Te k. nabij centr. Valkenburg goed onderhouden comfort. HERENHUIS met c.v. grote woonk. met parket, eetkamer, keuken 6 slpk. m. v. wast. en badk. m. 2-de toil. Inl. G. M. H. Pröpper, makelaar o.g. Walramplein 12 Valkenburg tel. 04406-5010 lid NBM. x

Heerlen in het plan De Erk te k. enkele te bouwen riante LANDHUIZEN incl. Horstink, Brunssum, Bem. Bur. in Onr. Goed. Lambertusstr. 9, tel. 045-251591. x

Nieuwenhagen te koop groot WOONHUIS met overdekte inrit, w.c. douche, gr. kelder, gr. zolder. m. keuken en 7 kamers, 2 gr. bergruimten, gr. achtertuin. Inl. Kerkstr. 79 zaterdag en zondags tussen 14-17 uur. x

Nieuwenhagen te k. direct te aanv. mooi halfvr.st HERENHUIS met garage en c.v., 3 slpk., kantoorr., grote living met natuursteenvloer, een zeer riante keuken met volledige keukeninrichting van goede kwaliteit f 89.000,-k.k. Horstink, Brunssum, Bem. Bur. in Onr. Goed. Lambertusstr. 9 tel. 045-251591. x

Te k. enkele riante BUNGALOWS te Klimmen. Bouwpr. f 120.000,-v.o.n. Horstink, Brunssum, Bem. Bur. in Onr. Goed. Lambertusstr. 9 tel. 045-251591. x

Direct te aanv. vrijst. HERENHUIS te Stein bwj. '67 3 slpk. garage, berging en c.v. Opp. 525 m2 f 77.500,-. Horstink Brunssum, Bem. Bur. in Onr. Goed. Tel. 045-251591. x

Van part. te k. ½ vrijst. WOONHUIS m. gr. garage en gr. keuken. Hekeleweg 4 Waubach. tel. 045-312934. x

Aubel (België) 2 BUNGALOWS in ruwbouw kooppr. f 65.250,- respectievelijk f 67.750,-k.k. Inlichtingen: P. F. van Bruggen makelaar o.g. Julianalaan 81 Margraten, tel. 04458-695. x

Brunssum: LANDHUIS te k. nieuwbouw t.o. groenstrook, zeer mooi gelegen, grondopp. plm. 1000 m2, inh. plm. 700 m3. Hoge hypotheek verkrijgb. Bevr. J. J. Hoevenaars Kerkstr. 111 Brunssum, tel. 252956.

Te k. direct te aanv. oudere WONING met grote schuur te Obbicht, Beekstr. 5 f 23.000,-k.k. Horstink Brunssum 045-251591. x

BOUWVAK

Te h.-te k. speciaal voor ZELFBOUWERS bouwliften, betonmolens, boor-breekhamers, steenzagen, sleuvenfraizen, waterpompen-slang, bouwverlichting, transportbanden, kettingzagen, heteluchtkanonnen. A. Damoiseaux Simpelveld Julianastr. 12 04442-1846. x

Te koop of te huur: Potain BOUWKRAAN met loopkaat. type 207pr2 vlucht 16 meter. werkhoogte v. 18 tot 24 mtr. Dassen Bouwmachines, Kampweg 10-37a Gronsveld tel. 04408-516-756. x

BEDRIJFSKLEDING. Regenkleding, werkhandschoenen, overalls, werklaarzen, veiligheidshelmen, lasschorten, afzetlint, bouwemmers, alle soorten touw, veiligheidsvesten, afzetlampen. Plastic folie. Klinkenberg Hoensbroek, Heisterberg 78 tel. 045-211888. x

DIEREN

Pr. goudkl. COCK. SPANIELS en zwarte dwergpoedeltjes 6 wk. Kennel Tosca Krijgershoek 34 Neerbeek. x

PENS voor de hond 500 gr. f 0.80 - Hondenspeciaalzaak Esqulaap, Willemstr. 50 te Heerlen tel. 711068. x

Voor een Duitse HERDER naar J. v.d. Weide. Altaarstr. 33. Schinnen. x

Jonge HENNEN en mestkuikens, geregeld leverbaar J. Damoiseaux, Heerlerweg 103, Voerendaal, tel. 04446-1314 x

Duitse HERDERSKENNEL Grubenrevier, erk. d. Raad v. Beheer, 28 jr. speciaalfok. Kampstr. 62, Schaesberg. x

Te k. zwarte DWERGOEDETJES met stamb. Pr. Hendrikdaan 26 Waubach. x

Jonge HENNEN aan en tegen de leg tel. 04447-1264 Vaesrade 43. Nuth. x

Te k. Duitse STAANDER, reu 4 mnd. Petroinusstr. 1, Hrln tel. 711841. x

Grote sortering kanaries te koop op VOGELMARKT die samen met Vogeltentoonstelling gehouden wordt op 11 en 12 nov. in zaal „Kunderkruis", Heerlerweg 57, Kunrade-Voerendaal. x

DWERGPOEDEL zw., reu, m. pap., 11 mnd. Jerichostr. 56, Heerlen, tel. 412345. x

Te k. nest langhaarige TECKELS 6 wek. oud f 125,- Akerweg 8, Bocholtz . x

Te koop pracht D. HERDER reu D. herders 8 wkn. gefokt op schoonheid karakter dressuur en bewaking c. spaniels 7 wk. goudkl. iets moois. Tel. 04445-5287. x

Gratis af te halen leuke jonge HONDJES. Elkenrade 24 gem. Wijlre. x

Voor vakkundig scheren en TRIMMEN van uw hond aan huis. Trimsalon „Joschka" Maak tel. afspraak 04445-6487.

Te k. Duitse HERDER reu 5 mnd. Beneluxstr. 52 Schaesberg. x

Te k. Duitse HERDER, 5 mnd. reu, Beneluxstraat 52, Schaesberg. x

Te k. PUTTERBAST. kanariem. en poppen. Pr. Hendrikstr. 47 H'broek. x

Ca. 30 RASKRIELEN te k. Pelikaanstr. 23 Heksenberg. x

Te k. KLEURKANARIES etc. Koolkoelenweg 28 Heksenberg. x

Hondenpaleis en hondenpension heeft alle rassen HONDEN in voorraad, pinchers, poedels, pekinezen, malthesers, mopshondjes, Franse bulldoggen, lang- en korth. teckels, lassies, boxers. D. herders, cockers, foxterriers, Afghanen, highl., witte terriers. Duitse doggen, chowchows, setters, dobermanns St. Bernhards, bouviers. Mech. herders, leuke hondjes vanaf f 45. Alle honden zijn ingeënt. Iedere dag geopend, ook 's zondags. Hondenpaleis Dorpstr. 98 Pey-Echt, tel. 04754-2931. x

5 vette GEITEBOKKEN te k. Pater Vaessenstr. 1 H'broek. x

Te k. Welsh PONY kl. maat merrie 2 en 3 jr. Kampstr. 40 Schaesberg, tel. 311212. x

Te k. nest afghaanse WINDHONDEN geb. 9-9-'72 z. mooi en pr. pap. Te bevr. liefst voorm. Mevr. A. v. Alst-Bakker, Laurentiusplein 38 Voerendaal. x

Te k. 3½-jarige halfbloed MERRY, vos. Traikehner type, licht aangereden, goed karakter. Bindstr. 59 Schinveld, tel. 252657.

Te k. KANARIE popjes en park.-soorten. Meuserstr. 199 Haanrade.

Voor ieder HUISDIER hebben wij voeders en verzorgingsapparaten. Zaadhandel Knops, Laanderstr. 51 Heerlen 713369. x

Weg. omst. TECKEL te k. zeer mooi. Meezenbroekerweg 144 Hrl. x

PENS 70 ct per ½ kg, rundvlees, hart kippenhartjes en nekjes voor uw hond en kat. Zaadhandel Knops, Laanderstr. 51 tel. 713369 Heerlen. x

Te k. 7-jr. bl. SCHIMMEL merrie ingeschr. in Arab. stamb. register pr. f 2750 en Shetland pony 2½ jr. merrie tel. 045-314051. x

Te k. jonge zwarte DWERGPOEDELS met papieren Kaffebergsweg 46 Chèvremont. x

Te k. witte en grijze POEDELS 3½ mnd oud. B. Kreuze. Maasstr. 42 Obbicht. x

Te k. a. Hush PUPPIES b.a.m. 15 w. goede afst., stamb. ingeënt etc. Julianalaan 19 Papenhoven (bij Born).

AUTO'S & MOTOREN

Te k. AANHANGWAGEN f 250.- Tiendschuur 2 Susteren. x

Wij bieden aan met garantie: CHRYSLER 180 '71, Chrysler 160 1971, 2 x Simca 1100 LS 1972, Simca 1000 LS 1972, Simca 1000 GL 1969 1968 1966, Simca 1100 GL 1969 1967, Simca 1301 1969 1966, Sunbeam 1500 1969, Renault R16 TS 1969, Opel Rekord 1900 1969, Opel Kadett 1969, Fiat 125 1968. Diverse inruilauto's: Taunus, Vauxhall Viva, Kadett, Cortina, Glas v.a. f 200,-. Autobedrijf W. Steins en zonen, Molenberg, Heerlen, tel. 714717 en 710503. x

In onze verw. showroom OPEL Kadett 68 Auto Heral Schinveld. x

Te k. i.v.m. sterfgeval MERCEDES 250 SE coupé bj. 1970 als nieuw. Inl. J. Meens Maastrichterlaan 232, Vaals. x

ZASTAVA Yugoslavia meer auto voor uw geld. Reeds v.a. f 5000,- compl. incl. Nu bij garage en Shell-station Martens Kerkstr. 92, Waubach tel. 045-314096. x

VW-MOTOREN, alle typen met volle fabrieksgarantie. Ook alle onderdelen met 30 proc. korting. Reeds 15 jaar specialist in VW. Donny Klassen B.V., Meerssenerweg 219, tel. 043-27354 of 11569, Maastricht. x

Wij kopen alle schadevrije AUTO'S van recente datum. Direkt kontant geld. Donny Klassen B.V., Meerssenerweg 219, tel. 043-27354 (na 20.00 uur 11569), Maastricht. x

In onze verwarmde showroom bieden wij U aan tegen beslist aantrekkelijke prijzen VW 1200 71, VW 1300 type '71, VW 1302 '71, al deze auto's worden met garantie verkocht. Auto Heral auto's betrouwbare auto's. Een bezoek loont de moeite. Geopend tot 7 uur, Bouwbergstr. 62 Schinveld. x

Ingeruild: BMW 2000 1971. BMW 1800 1969, BMW 2002 1970, BMW 1602 1971, 1970, Mercedes 230 1970 1969, Ford Cortina 1970, Volkswagen Kever 1971, 1970, Volkswagen 1600 1971. Autobedrijf KERA N.V. Kerkradersteenweg 5 Kerkrade tel. 04445-2121. x

In onze verw. showroom DAF 44 '71, 23.000 km gel., kl. okergeel. — Auto Heral Schinveld. x

In onze verw. showroom FIAT 850 Sport Coupé '71. Auto Heral Schinveld. x

DYANA 1969 a.n.; Citroën 2CV 4 1971, Besteleend 1969, Simca 1000 67, Eend 66. Austin Seven 66, Peugeot 504 69. Bovaggarantie tel. 043-27556. x

2CV 4 '71 met Bovaggar. Tel. 043-27556. x

Te k. VW luxe '64 i.g.st. Heulenderstr. 81 Brunssum. x

Te k. VW 1300 '68 i.z.g.st. Ligtenbergstr. 65 H.broek Zd. x

OPEL Rekord Coupé 1900 kl. goudmetallic bwj. '72. Opel Manta Rallye 1900 kl. rood bwj. '71. Opel Rekord 1700 kl. goudmetallic bwj. '67. Opel Kadett Rallye 1900 kl. goudmetallic bwj. '69. Opel Kadett Coupé kl. wit bwj. '67. Opel Rekord Car. kl. blauw bwj. '69. Ford Capri 1700 GTXL kl. groen metallic bwj. '69, BMW 2002 kl. grijs bwj. '68. VW Bus kl. blauw bwj. '69. Christiaan Quickstr. 35 H.broek tel.

Bij ons
kunt U ook
uitgebreider eten!
Menu's vanaf f 5,25

Pinky's Coffeeshop

Loop bij ons eens de trap op

Heerlen
C & A ligt naast ons

zó modieus en . . . beslist
nergens zó goedkoop

't is altijd voordeliger bij SHOE POST

Saroleastraat 46, Heerlen
Wijkerbrugstraat 48 en
Winkelcentrum Brusselse Poort, Maastricht

Uw kortste en krachtigste koopmotief voor een occasion ziet er zo uit:

Wat vertelt dit éne teken u allemaal? Dat de gebruikte wagen - van welk merk die ook is - door ons als VW-dealer is nagezien. En VW heeft een wereldnaam te verliezen! Dat teken betekent óók, dat wij de occasions controleren aan de hand van een lijst met punten, die in overleg met Veilig Verkeer Nederland is samengesteld. Dat wij daarom een ✓-occasion onder echte garantie kunnen verkopen: 3 maanden!

U ziet: ✓ is kort, maar zeer krachtig en heeft u veel te vertellen over ons assortiment occasions.

TEVENS A.N.W.B.-KEURING
GARAGEBEDRIJF VENCKEN
KRUISSTRAAT 63 - HEERLEN

TROUWRINGEN GOUD 585/000 — 14 KARAAT. ERKEND GOED EN ZEER AANTREKKELIJKE PRIJZEN!!!

Horloger Küppers
WALDFEUCHT

W.M.F. bestekken - Junghans - ZentRa-horloges - ringen, armbanden, colliers, cultivé parels. x

AUTO'S & MOTOREN

Mooie grote 5-deurs STATIONCAR merk Datsun 70L METALLIC GROEN. Gehele auto is in staat van nieuw. Autobedrijf H. Moonen Valkenburgerweg 13 Kunrade-Voerendaal tel. 1501.

Leijenaar's-autocentrale te Hoensbroek biedt te koop aan onder garantie en tegen Technische-keuring toegestaan: OPEL Admiraal 2800E bwj. 70. Opel Manta 1600S type 71 oranje. Opel Ascona 1600 bwj. 71. Opel Rekord 1700S bwj. 71. Opel Rekord 1700S de luxe bwj. 72. Opel Rekord stationcar bwj. 68. Opel Kadett fastback bwj. 69. Opel Kadett bwj. 71 70 69 68 67 66. Opel Kadett stationcar bwj. 70. Fiat 850 speciaal bwj. 71 rood. Fiat 850 speciaal bwj. 71 groen. Fiat 850 speciaal bwj. 71 wit. Fiat 850 bwj. 70 rood. Fiat 850 coupé bwj. 70 okergeel. Fiat 128 bwj. 70 rood. Fiat 600D bwj. 71. VW de luxe bwj. 70 rood. VW de luxe bwj. 70 wit. VW de luxe bwj. 69 groen. VW 1500 de luxe bwj. 69 blauw. VW bussen met en zonder banken. VW kleinbussen de luxe uitvoering bwj. 71 70 69 68. VW Pick Up bwj. 70. VW Pick Up met dubbel cabine bwj. 70. Ford Transit bussen met gele kenteken. Ford Escort bwj 69. Ford Escort stationcar bwj. 68. Ford Taunus 12M bwj. 70 69. Ford Taunus 12M TS coupé bwj. 69. Lelijk Eendje puntgaaf als nieuw 12.000 km bwj. 69. Daf 55 geheel nieuw 6000 km bwj. 72. Morris 850 bwj. 68 rood. Peugeot 204 bwj. 68 f 2700,-. Peugeot 404 bwj. 68 f 2900,-. Peugeot 404 bwj. 67 f 2250,-. Daf 55 coupé bwj. 69. Ford Capri 1700 GTXL 26.000 km type 70 m. groen. Ford Capri 1700 GTXL bwj. 70 rood. Renault R10 bwj. 70 en 68. Citroën Mehari strandwagen bwj. 70. Opel Rekord 1700 4-drs. bwj. 67 f 2400,-. Opel Rek. 1700 bwj. 66 f 1900,-. Mercedes 220S automatic met nieuwe gasinstallatie f 2250,-. Mercedes 230S in prachtige staat bwj. 67 f 5750,-. VW 1500 bwj. 66 f 1750,-. Bedford bestel bwj. 70. Fiat 124 bwj. 67 f 1750,-. Diverse inruilauto's te koop tegen lecker aannemelijk bod. Inruil en financiering mogelijk ook zonder eigen geld. P.I.P.I. Auto's boven f 3000,- met 3 mnd. schr. garantie. Ridder Hoenstr. 53. Hoensbroek. Bij de markt tweede straat laf. Hoensbroek. tel. 045-212091.

Automobiel- en garagebedrijf Hiensgens specialzaak in gebruikte automobielen biedt te koop aan FIAT 124 spec. 71 rood. Fiat 850 spec. 71 rood. Fiat 850 Spec. 71 bruin. Fiat 850 Spec. 70 beige. Fiat 850 Spec. 69 wit. VW de l. 1300 71 rood. VW de l. 1300 71 wit. VW de L 1300 70 rood. VW de l. 1300 69 wit. VW de l. 1500 69 beige. VW de l. 1300 68 groen. VW de l. 1300 67 grijs. NSU Prinz 4 70 wit. Simca 1000 71 bruin. Simca 1300 67 wit. Mini Cooper 71 groen. Mini Cooper 67 groen. Renault 6 68 groen. Renault 16 69 grijs. Plymouth coupe 70 blauw. Dodge 270 6 cyl. 68 wit. Vauxhall Viva de l. 71 blauw. Vauxhall Viva de l. 71 grijs. Vauxhall Viva 71 beige. Vauxhall Viva 70 wit. Vauxhall Viva 69. grijs. Opel Ascona 1600 de l. wit. Ford Taunus 17M 69 grijs. Ford Taunus 68 wit. Ford Taunus 12M 68 rood. Ford Taunus 12M 67 wit. Opel Commodore 70 bruin. Opel Adm. 68 grijs. Opel Rek. de l. 70 blauw. Opel Rek. 70 grijs. Opel Rek. 69 wit. Opel Rek. beige. Opel Rek. 70 beige. Opel Kad. 70 blauw. Opel Kad. 69 grijs. Opel Rekord 69 wit. Opel Kad. 69 beige. Opel Kad. 67 beige. Opel Kad. car. 71 blauw. Opel Kad. car. 67 grijs. Inkoop - verkoop - inruilen - financiering BOVAG lid. BURMA tankstation Nieuwstadt 's zondags verplicht gesloten tel. 04494-1342.

Eet **gezond.** Dus minder. Maar wel lekker.

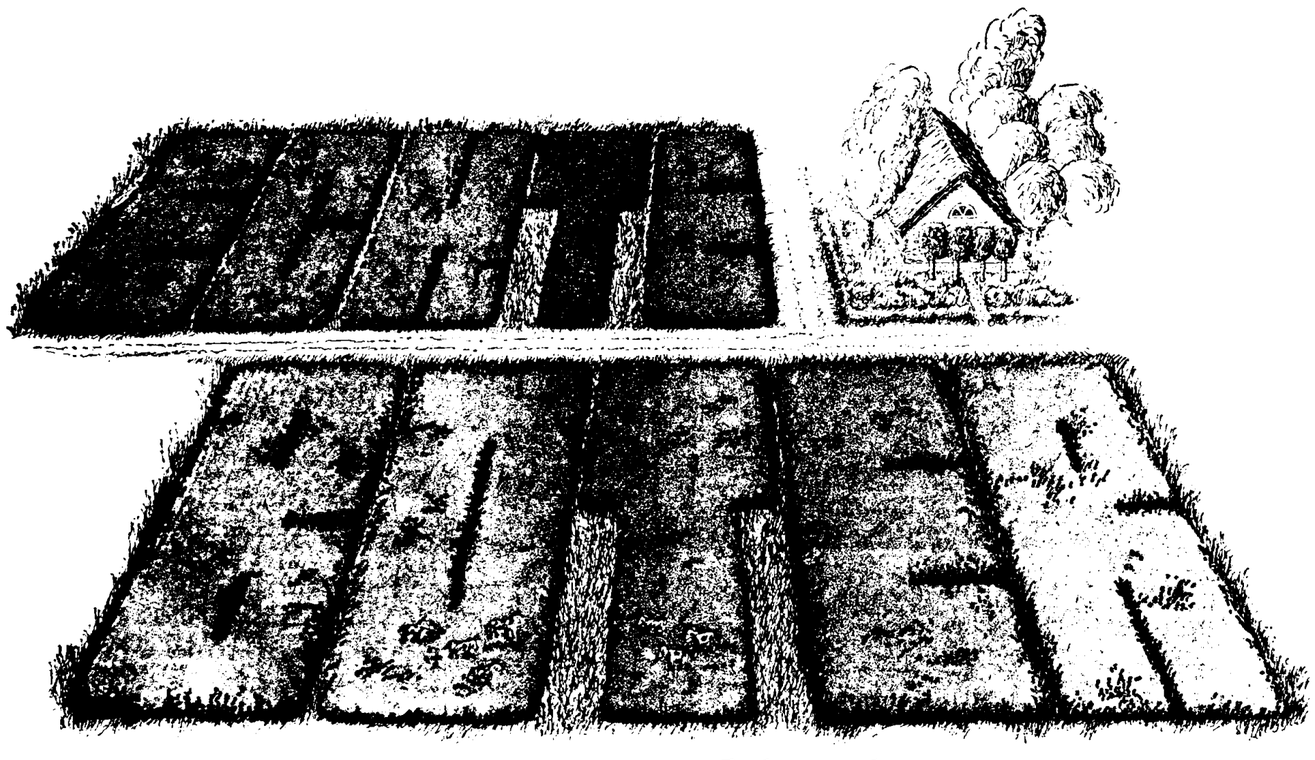

Lichtverteerbaar, puur natuur.

aldo

do it yourself supermarkt.

surprises! surprises!

Limburgs grootste do it yourself supermarkt heeft voor de komende feestdagen, leuke geschenk-artikelen, tegen uitzonderlijke lage prijzen voor u ingekocht. Leuke, praktische surprises, voor elke beurs!

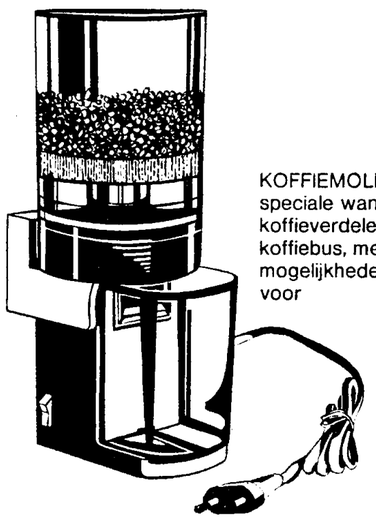

KOFFIEMOLEN met speciale wandsteun, met een unieke koffieverdeler, kan tegelijk dienen als koffiebus, met verschillende instelmogelijkheden, moderne vormgeving voor

47,60

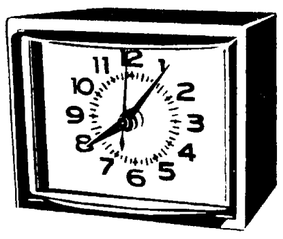

KLOK MET WEKKER, een elektrische klok met wekker en een speciaal weksysteem, in frisse kleuren, verkrijgbaar in diverse modellen, voor

21,50

STRIJKIJZER, stoomstrijkijzer, licht en gemakkelijk te hanteren, met temperatuurregelaar, voor

39,-

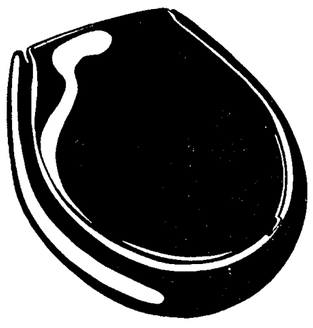

GEKLEURDE CLOSETZITTINGEN, de hartewens van elke huisvrouw, leverbaar in acht moderne frisse kleuren, en met KIWA garantie, voor

16,50

AEG KARWEISET SBS, de droomwens van elke do it yourselver, een 2 toeren slagboormachine SB 2-400, een schuurhulpstuk SS707, een rubber steunschijf, een lamsvelhoes, schuurschijven 120 Ø, schuurbladen 210 × 110 voor

289,-

prijzen zijn incl. BTW

aldo vestigingen in Hoensbroek, Maastricht, Brunssum, Boxmeer en 's-Hertogenbosch.

Bontmutsen
heerlijk warm gevoerd
dames-maten 18.95
kinder-maten 13.95

DAMES- EN HEREN-NAPPA
Handschoenen
enorme keuze in variaties en kleuren
DAMES vanaf 12.90
HEREN vanaf 17.90

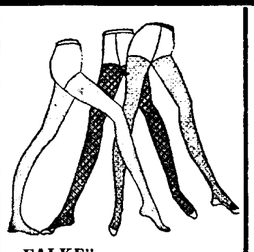

„FALKE"
Damesmaillots
nylon-bouclé, antron in modern fantasiedessin, 6 modekleuren normale waarde 11.95
NU: 3.95

DAMES
Nachthemden
diverse charmante uitvoeringen, ook in brushed-nylon met kantgarnering
14.95 - 9.95 - 6.95

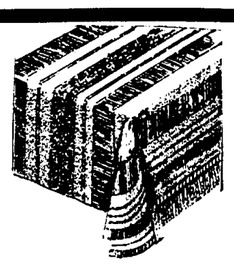

HANDWEEF
Tafelkleden
135 x 165, fraaie dwarsstrepen in verschillende kleuren, afgewerkt met franje
15.90

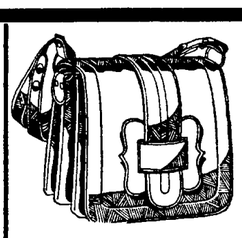

3 VAKS
Schoudertas
geslaagd model, in zwart en bruin nappaline, voorzien van grote siergesp
19.75

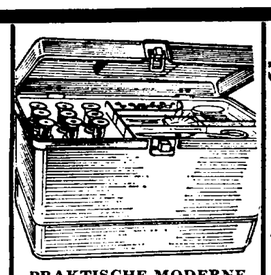

PRAKTISCHE MODERNE
Naaibox
stevig kunststof in vrolijk oranje handig inzetbakje voor kleine zaken
van 11.— NU: 7.95

15 DELIG
Koffieservies
keihard Beiers porselein, de meest ideale samenstelling voor dagelijks gebruik
van 34.50 NU: 29.50

Kruidenrekje
in div. kleuren, potjes gevuld met de fijnste kruiden.
12 potjes 24.50
6 potjes 13.50

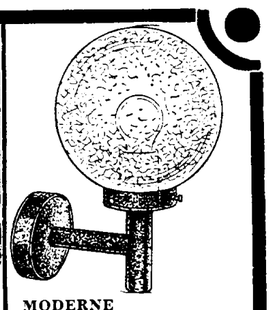

MODERNE
Buitenlamp
Krakelé glazen bol, gegarandeerd waterdicht
39.95

Kapé HET NIEUWSTE GOEDKOPER Kapé
HET WARENHUIS MET DE VRIENDELIJKE BEDIENING
HEERLEN GELEEN BRUNSSUM

AUTO'S & MOTOREN

k. SIMCA 1501 bj. 68 in goede st. en vierwielige aanhanger Frans Erenslaan Schaesberg. x

k. DAF 33 voor de sloop: goede motor en radiaal-banden na 17 uur Wolfsstokplein 31 Hoensbroek. x

k. VW 1300 bjr. 66 i.z.g.st. trekhaak Opel Kadett Steenbraan 123 Heerlen. x

k. VW 1300 de luxe 1e eig.st. plm. 38.000 z.g.a.n kinderwagen Margrietstr. Stampelveld na 18.00 uur. x

k. FORD Taunus 12M bj. i.z.g.st. Collinstr. 2 N'hagen 18 uur. x

k. AUSTIN Cooper bjr. pr. f 300,- Tel. 04445-3287. x

k. VW Variant bjr. '67 st. n. motor en sneeuwb. Schuckerstr. 34 Kerkrade. x

k. KADETT Rally '69 st. 49.000 Achter de Winkel 286 Schaesberg. x

k. VAUXHALL Victor 1 pct. of ruil teg. kl. wagen model 49 Hrl. x

k. SIMCA 1000 GLS '67 gr. kl. rood Kerkraderweg 8 Hrl. x

OPEL Rek. eind '66 met luxe versn. 4-drs. pr. wagen f 1150,- Voorstr. 4 Brunssum. x

k. Sport 1600 L 70, FORD Sport GT 68, Kadett RS 69, Kadett de luxe 69, Kadett Caravan 68, Peugeot 202 caravan 67, VW 1300 71, VW 1300 Fiat 125 71, Kadett L 68, VW 1500 66, Inr. financ. gaarne. Autohandel J. van de Sprongt, Maankstraat 40, Waubach tel. 312271. x

Bij onze verwarmde showroom bieden wij U aan tegen aantrekkelijke prijzen Opel 1200 71, VW 1300 type 1302 '71, al deze auto's worden met garantie verkocht. Auto Heral auto's betrouwbare auto's. Een bezoek loont de moeite. Geopend tot 7 uur, Bouwbergstr. Schinveld. x

k. VW plm. '63 band en pr. i.z.g.st. vr.pr. f 350,- Voorstr. 4 Brunssum. x

k. KADETT caravan 67 1 pct. in orde f 1750,- Dekkerstraat 35 Nieuwenhagen. x

Te k. OPEL Rekord 1700 zeer mooi met leren dak bjr. '66 vraagprijs f 950,- Kasteelstr. 44 Brunssum. x

SIMCA 1100 kl. groen bj. '69 Bevr. Kochstr. 15 Brunssum. x

Koopje: NSU Prins L bj '65 i.pr.st. inl. tel. 045-252299. x

TAUNUS 12M te koop t.e.a.b. Pr. Bernhardstraat 36 Kerkrade. x

OPEL Kadett 67 kl. met. blauw Auto Heral Schinveld. x

In onze showroom staat voor U een FORD Taunus 12M carross. en lak als nw. Auto beslist in uitstekende staat. Speciale auto Heral prijs f 6650.- Auto Heral auto's betrouwbare auto's. Een bezoek loont de moeite. Inr. en financ. mog. Auto Heral Bouwbergstr. 62 Schinveld. x

Garage Centrum Audi NSU dealer Heerstraat centrum 9 Stein tel. 04495-1940 biedt t.k.a. NSU 1200 TT bjr. '68, NSU Prins 4 bjr. '70, NSU 1200 C bjr. '70, Peugeot 204 m. schuifdak bjr. '69, Toyota MK 2 bjr. '70. x

Te k. FORD Corsair V 4 de luxe 4-deurs '67 z.g.a.n. Hovenstr. 83 Waubach tel. 045-312687. x

FIAT 125 Spec. 70 f 4250,- Ford Taunus 1700 S 68 f 2350,- Cortina GT 1600 68 f 2750,- VW 67 rood f 1850,- VW 67 beige f 1950,- VW 67 blauw f 1950,- Audi 68 f 2250,- Audi 67 f 1650,- DAF 44 67 f 1650,- Taunus 12M 68 f 1850,- Renault 16 f 1650,- Kadett coupé 66 f 1750,- Kadett 4-deurs 66 f 1650,- VW bestel 69 f 1850,- VW bus 67 f 950,- NSU TT 67 f 1250,- Fiat 850 coupé 67 f 1000,- Opel Kapitein 66 f 1000,- Ford Comet 67 f 1250,- VW 1600 66 f 750,- Austin Healey sportwagen f 1250,- Austin Seven 65 f 650,- Austin Seven 66 f 850,- Hofstegracht 1 Wijlre tel. 04450-1625. x

Te k. weg. overcompl. VW busjes i.z.g.st. Te bevr. Nieuwstr. 103 Kerkrade tel. 3962. x

Te k. OPEL Kadett bj. '65 met winterband., radio, mistlampen enz. Elkenrade 24 gem. Wijlre na 17 uur. x

VW '65 met pr. mot. band. en carr. als nw. f 850,- Voorstr. 4 Brunssum. x

Te k. FORD Transit bjr. '68, Mercedes D kl. model bjr. '67, Open laadbak Mercedes m. hydr. kip. Drievogelstr. 97 Spekholzerheide. x

MERCEDES 220 SE, te k., bj. 1966. Tel. 043—14018.

Te k. SIMCA 1000 d.l. (d. rood) bwjr. juli '68 km-st 49.000 i.z.g.st. Te bezicht. Palestinastr. 150 Heerlerbaan (Rukker flat) tel. 04445-2794.

Te k. RENAULT R 8, Major 1969, 60.000 km, i.g.st. Dir. Jansenstr. 18, Kerkrade.

Te k. TAUNUS 17M Super, type '66, f 900,—. Achter de Winkel 373, Schaesberg.

Te k. MINI 1000 luxe '69. Inr. DAF mog. Past. Broerstraat 6. Hoensbroek.

SIMCA 1500 L 65 rood f 950, als nw. Keur. mog. Hamerstraat 16, Heerlen (bij ambachtschool).

MERCEDES diesel 64 f 950, VW 1300 L 67 f 1950 en f 1550, Simca 1500 L 65 als nw f 950. Inr. - fin. Hamerstraat 16, Heerlen (bij ambachtschool).

Te koop PEUGEOT 504 super luxe bjr. '71 led. bekl. radio schuifd. kl. groen, Austin Maxi 5-deurs '70 wit. Renault 6 '70 rold. kl. rood, Ford Mustang type '68 6 cyl. radio schuifd. kl. groen, Ford Capri type 1500 '70 radio n. band. kl. groen, Citroën Ami '69 groen, Ford Escort caravan '68 wit, Opel Kadett Special '68 n. motor, Simca 1301 '68 rood, Simca 1000 GLS '67 zilver, Simca 1000 GLS '66 rood, Renault 16 '68 bl. grijs, VW 1200 '69 rood, Fiat 600 '67 wit., Fiat 124 '68 blauw radio, VW 1300 '66 zwart. VW clipper busjes '67 '68, '69, VW pers. busje '69, VW pers. busje '69, VW bestel type '70 en '68, VW pick up '70 dubbele cabine. Hanomag F 20 bestel benz. '69, Opel Blitz bestel '67 4 cyl., Transit bestel met en zonder ruiten '66 '67 '68. Transit bestel met dubbele wielen '67. Fiat 238 beste. '69. Inruil financ. met 25 pct. aanbetaling mogel. Autobedrijf S. Boschker, Heerlerweg 67, Kunrade (Voerendaal) tel. 04446-1605.

Te k. FORD Capri 1500 XL bwj. '69 36.000 km gel. Ridd. Hoenstr. 9 Brunssum.

Te koop OPEL Rekord 1700 1966 met radio i.z.g.st. Ons Limburgstr. 5, Kerkrade-West, tel. 045-410831.

Te k. aangeb. FORD Transit met open laadbak (bwj. 1965) vraagprijs f 1250.- Hoolstr. 45 Voerendaal tel. 04446-2383 b.g.g. 045-710551.

HANOMAG Diesel 1970, 8 pers. bus met geel kenteken voor personenvervoer. Haagmans, Vroenhof 132, Valkenburg.

Te k. RENAULT 16 f 1400,- Burg. Franssenstr. 35 Kerkrade-W.

Automobielbedrijf H. Moonen biedt te k. FORD 1600 L coupé '71 groen, Ford 1300 L '71 bruin, Datsun 2000 '70. Mooie grote 5-deurs stationcar groen. Peugeot 304 '71 groen, Renault 10 '71 beige, Vauxhall Viva '71 blauw, Viva '70 rood, Ford Cortina 1600 '70 groen, Toyota Crown 2000 '70 zilver 4 cil, Kadett 1500 '70 wit, DAF 55 '69 groen. Simca 1000 GL '70 geel. Morris Oxford '69 wit, Wolsely 6 cyl. automaat '67 groen. Rekord '66 blauw .Inr. gar. fin. Iedere keuring Valkenburgerweg 13 Kunrade Voerendaal tel. 1601.

Te k. DYANE '71 Edisonstr. 343 Hrl.

Gebruikte onderdelen van: FIAT 850 1500 124, BMW 1800, VW 1500 1300 bestel, Citroën ID 19 2 CV, Renault 4 L. R16, Peugeot 404, Opel Kadett A, Taunus 17M Austin 1100 enz. enz. Autobedrijf S. Boschker Heerlerweg 67, Kunrade (Voerendaal) telef. 04446-1605.

Te k. zg. OPEL Rek. B '66 met gerev. motor tev. Mercedes 190D '64 m. schijfrem. Palenbergerweg 7, Rimburg. x

Göttgens uw Opel-dealer heeft nu: demonstratiewagens Kadett met radio, matten en wielsierringen. Demonstratie manta metallic blauw. Beiden weer ver benaden nieuwprijs en met originele fabrieksgarantie. Daarnaast nog: Opel Kadett 1970, beige, 1969 zilver, 1967 beige, 1968 wit, 1966 beige, 1965 blauw, Opel Rekord 1971 luxe groen met beige leren bekleding, 1971 beige, 1970 wit, 1967 wit car., 1967 wit 4-deurs, 1966 zilver, 1966 wit, 1964 blauw. Opel Manta 1971 rood, 1900 luxe, VW 1302 1971 wit, 1970 blauw, VW 1200 1969 grijs en wit. Taunus 15M 1969 wit, Taunus 12MTS 1968 rood, Cortina 1300 luxe 1968 grijs metallic, Simca 1100 Speciaal, zeer exclusief van maart 1972, Simca 1100 GL 1970 groen. Renault R 16 1968 blauw, Renault 10 1969 wit, Renault 8 1968 groen. Dit is een greep uit onze zeer goed verzorgde serie inruilautomobielen. BOVAG garantiebewijs, eigen financiering (tot 36 mnd.) verzekeringen. Ook zaterdags van 10.00 tot 18.00 uur zowel in Sittard als in Beek tot ziens in onze verwarmde showrooms. Automobielbedr. Göttgens CV Hasselsestraat 20, Rijksweg N 27 Sitt. Tel. 04490-6565 Handelsterrein Beek 04402-3441. x

Han van Sintmaartensdijk houdt een collectie 1e klas AUTOMOBIELEN aan tegen aantrekkelijke prijzen: Mercedes 220D '70 1e eig. kl. blauw; Ford Mustang '70 1e eig. kl. metal-groen; Ford Escort 1300 '71 1e eig. kl. wit; Ford Capri 1700 GTXL '70 kl. grijs; Peugeot 304 '70 z.m. kl. rood; Peugeot 504 '70 1e eig. kl. blauw; Peugeot 204 '68 1e eig. kl. groen; Peugeot 204 '68 kl. rood; Porsche 912 Targa type '68 kl. rood z.m.; Toyota Celica 1600 ST '71 1e eig. kl. geel; Mazda 616 Coupé '71 1e eig. 30.000 km; Opel Comm. GS Coupé '70 1e eig. kl. groen; Opel Kad. '72 1e eig. 25.000 km. kl. geel; Opel Adm. 2800 '68 radio en schuifdak; Opel Kad. kl. blauw '6 8kl. wit '68. Opel Rek. 1900 L '66 kl. groen; Fiat 128 '70 1e eig. kl. wit 33.000 km; Fiat 125S '69 kl. ivoor en kl. blauw; Fiat 128 4 drs. '71 Ford 1600 L '70 1e eig. kl. bruin; Ford Taunus 20M '69 kl. grijs; Ford Taunus 17M '69 kl. blauw; Citroën D Spec. '70 1e eig. kl. wit; Citroën Ami Comf. '70 1e eig. kl. wit; BMW 2500 '69 1e eig. kl. wit; 2x BMW 2002 '68 kl. wit; Alfa Romeo 1600 GT Coupé '68 kl. wit; Jaguar 420 '68 kl. grijs; Lancia Flaminia Sp. 2.8 '68 1e eig. zomer- en winterkap; Jaguar type S '66 kl. goud z.m.; Audi GS 100 '69 1e eig. kl. grijs en radio, MGB 6'4 kl. rood, Simca 1000 GL '70 kl. wit; Simca 1501 GLS '68 kl. wit, VW Buggy type woestijnrat veel acc.; Daf 55 '68 1e eig. schuifdak; Mercedes 250 SE '67 1e eig. kl. wit; Mercedes 200D '67 kl. wit, schuifd. Goedkope inruilers o.a. Rambler, Plymouth, Alfa Romeo, Fiat, Opels etc. Inruil en financ. mogelijk. Auto SIMA Ganzeweide 152-155 (Akerstraat) H.heide tel. 045-211067 b.g.g. 213043. x

Wij bieden te k. aan AUTO Bianchi 111 1970, 124 Special 1971 div. 850 Special 850 en 600. BMW 2000 automatic inruil en financ. mogel. BOVAG-garantiebewijs div. Fiats 127 teg. aantrekkelijke prijzen. Autobedrijf A. C. Muyres Kl. Graventstr. 154 Spekholzerheide tel. 045-413916. x

Te k. BMW 600 cc Parallelstr. 9 Nuth na 19.00 uur.

Bij DONNY kijken is kopen. Inruil, direkte financiering tot 36 mnd. Ook zonder geld. Elke keuring toegestaan. — Ford Torino Grand Tourismo 71 nieuwprijs f 40.000,— thans f 17.500,—, Ford 1300 L 71, Ford 12 M 69 68, Ford Escort de luxe 68, DAF 55 type 70, 4 x Fiat 850 coupé sport 71 70 69 69, Fiat 128 71, Fiat 850 Special 69, Fiat 127 72, Opel Kadett 70 en 68, VW luxe 1300 71 70 69. VW 1600 70, Citroën Dyane 6 luxe 70, Citroën Dyane 70, Simca 1000 Rallye 70, Vauxhall Viva Special type 70, Renault R 16 TS 69. Diverse VW bussen orig. kenteken v. pers.vervoer 71 70 69 68, VW pick-up open laadbak 69, Ford Transitbus 70 69 68. Donny Klassen B.V. Meerssenerweg 219, tel. 043-27354, privé na 20 uur 11569, t.o. Mosa Maastricht. x

OPEL Rekord 1700 '68 f 4000,- Opel Adm. '65 f 1250,- Opel Kadett '67 f 1600,- Opel Kadett Rally '70 f 4900,- Opel Kadett caravan '68 f 3500,- Opel 1500 '66 f 1600,- Renault 10 Automatic '66 f 1400,- Renault 10 '68 f 1200,- Renault 10 '68 f 2200,- Ford Escort 1300 GT '69 f 4500.- Ford 15M '67 f 2800.- Ford 12M '67 f 2600,- Ford 17M '66 f 1700,- Anglia Combi '66 f 600,- Volkswagen 1300 '67 f 2400,- Volkswagen bus '67 f 2200.- Volkswagen 1300 '66 f 1500,- Volkswagen 1200 '65 f 700,- Peugeot 404 '67 f 3400,- Simca 1000 GL '71 f 4600,- Simca 1501 GL '67 f 2800,- Simca 1300 LS '66 f 1500,- Austin Seven '65 f 800.- Fiat 850 coupé '66 f 1000,- Fiat 850 '66 f 1500,- DAF pony met oplegger '69 f 2500,-. Verder nog plm. 15 stuks van f 200,- tot f 1000,-. Garantie inr. en financ. mog. Jo van Mil Sportstraat 10. Kerkrade-West tel. 045-410826. t.o. gem. sportpark. x

Oxy servicestation biedt te koop aan: OPEL Rekord 1970 eerste eigen. zilver met. als nieuw f 5250,- DAF 55 1100 cc 1968 f 2850,- Mercedes 250 van 1969 met gasinstallatie als nieuw f 11.500,- VW 1302 S 1969 groen metallic f 2950,- VW 1600 TL 1968 f 1850,- Peugeot 404 '64 f 450,- Fiat 124 1969 f 1750,- Fiat 124 1968 f 1650,- Fiat 850 1965 f 650,- DKW F 102 '65 f 550,- Taunus 12M '66 f 650,- Ford Transit bus geel kenteken 1969 f 3950,- Ford Transit bus geel kenteken 1968 f 3750,-. Div. inruilwagens v.a. f 200,- Geopend van 8-24.00 uur Holzstr. 57 Kerkrade tankstation tel. 04445-6982. x

Uw AUTO snel, goed en goedkoop gespoten. Bel 045-312164. b.g.g. 252491. x

Te k. MERCEDES 190 bwj. '64 i.g.st. met autoradio f 350.- Donatusstr. 92 Nuth.

Te k. motor ZÜNDAPP 5 versn. als nw f 750.- Broekstr. 44 Sittard.

Te k. BUGGY 1600 TS bwj. '72 paarsmetallic f 5700.- Oevereind 72 Roosteren.

Te k. VW 1200 L '63 schuifdak, radio etc. loopt goed, moet gesp. worden. Haansberg 54 Brunssum zat. hele dag.

DYANA 4 Citroën te k. '69 km.st. 38.000. Maastrichterstr. 64 Brunssum.

Te k. OPEL Rek. 1700 bwj. '70 50.000 km gel. i.pr.st. zeer voord. Mgr Nolensstr 67 H.broek. x

Te k. AUTOMOBIELEN met garantie o.a. Mercedes 280 SE autom. bwj. '70, Porsche 911S' Pontiac Firebird '71, Citroën DS 1969 en nog div. andere auto's. Garage Piet Bastiaans Borgharen tel. 043-14227 tot 11 uur 's avonds geopend. x

DYANE 69 f 2150.- 2CV 70 f 2500.- R4 68, Austin Cooper f 1450.- Ford Capri 2300 GT Fiat 850 Spider 70-69, BMW 1600 68, Cortina 68, Taunus 12N 68, Simca 1501 GLS 68, Sunbeam Imp .68, Kadett 67 66, R16 67, Viva 67, NSU 1000 67 66, Zephyr 6 67, Ford 17M 65 f 500.- Inkoop auto, financ., ruilen ook zonder geld, 3 mnd. garantie P. Joosten Scharnerweg 3-7 Maastricht tel. 043-27303. x

Tegelaar biedt te k. aan 2 st. MERCEDES 220D bwj. '70, Opel Comm. '70 Capri 1600 '70, Taunus 17M '65, Renault '67, Eend '68, VW Pick Up '71, Daf best. '69, Daf 33 '66 Fiat 600 Best. '65, VW motor. Maastrichterweg 156 Roermond tel. 04750-16819. x

Te k. DAF 44 bwj. '68 51.000 km vraagpr. f 2200.- Beekstr. 10 Urmond. x

Te k. FIAT 128 bwj. '71 km.st. 15.000 als nw. Te bevr. Texaco-service station Limbrichterveld Sittard. x

Te k. van part. CITROËN Dyane '70 z.g.a.n. km.st. 37.000 Panneshofstr 20 Holtum-Born x

Te k. van part. OPEL Kadett de luxe i.z.g.st. 1968 t.e.a.b. Dir Evertstr. 58 Kerkrade tel. 5725. x

FIAT 125 Special bwj. 70 38.000 km, incl. radio, kl. beige, laken bekleding, zeer mooi f 4950.- Ford Capri 1500 XL bwj. 71 31.000 km incl. sportvelgen, alarminst. etc. kl. geel, als nieuw f 7500.- Wilhelminalaan 25 Valkenburg tel. 04406-2514. x

DKW F102 1966 in prima staat f 850.- Akerstr. 71 Brunssum. x

FIAT 600 i.g.st. alle acc. met verz. G. Deben Jabekerstr. 5 Schinveld. x

Te k. van part. FIAT 1500 L '65 i.z.g.st. f 950.- Haansberg 45 Brunssum. x

Autobedrijf Crutzen biedt te koop aan FORD Escort 1300 Luxe '71, Ford Escort 1100 Luxe '70-'68, Ford 17M '70, Opel Olympia 1100 '69, Opel Kadett '71-'70, R12 TL '70, R6 TL '69, R10 Major '69, Simca 1000 GL '69, Fiat 850 Spec. type '71-'70, Fiat 850 Coupé '68, NSU 1000 C '68 Toyota Corolla '68. Garantie, keuring, inruil en financering. Molenstr. 21 Beek tel. 04402-1727. x

CITROËN ID 19 '68 met gasinstall. Ford 17 M Caravan '66 Fiat 127 '71 Financ. mog. Christinastr. 7 H.broek. x

Te k. van part. VW Kever 1300 bwj. '67 als nw. Hoofdstr. 255 H.broek. x

FORD Mercury Cougar Fastback '67 top 220 km iets aparts inr mog. Ganzeweide 146 H.heide. x

VW 1300 L '69 org. 54.000 km 1e eig. keuring en inr. mog. Spotpr. f 2875.- Ganzeweide 146 H.heide. x

Te k. apart mooie FIAT 600 L beige z. goed en gaaf f 850.- inr. bromf. mog. Ganzeweide 146 H.heide. x

KADETT de L. '67 weinig gel. als nw. Oirsbekerweg 45 Oirsbeek. x

Te k. onder voll. garantie RENAULT 16 TS Super '72, Renault 12 TL '71, Renault 6 TL '71 4 st., Renault 4 Export '71, Daf 44 de luxe bwj. '72 600 km a. nw. Inr. Cortina '65 f 350.- Inruil en fin. mog. Autohandel Hollanders Risserhoenstr. 187 H.broek tel. 045-214192. x

MERCEDES 250 '68 beige electr. schuifd. radio; Opel Kad. '70 beige; Opel Kad. LS type '69 blauw met.; Opel Kad. Spec. '68 wit; Opel Kad. '67 wit; Opel Kad .L '66 wit; VW 1200 '68 wit; Vauxhall Victor d.rood met. '68. Fiat 125 ivoor '68. Renault 12 TL rood '71. Morris Mini 850 div. acc. '65 f 750.- Autohandel G. Simons Nieuwstr. 127 H.broek. x

RENAULT 12 TL 71 rood f 5000.- Opel Rec. 69 f 3900.- VW 1300 71 70 69 68 67 66 van f 4800.- tot f 1000.- Kadett 67 f 2000.- VW 64 f 250.- NSU 1000 f 40.- VW 1300 motor van 70. Inr. en fin. Ridderhoenstr. 182 H.broek. x

Te k. KADETT Coupé '67 VW 1300 '67 Wagenschutsweg 3 Palemig-Hrl. x

Ton Quadflieg biedt aan PORSCHE 914 6 cyl. uitvoering '71 zeldz. mooi kl. oranje; Renault 6 T L'71 kl. beige; Opel 1700 '70 kl. beige; Ford 15M RS '70 veel acc. kl. zilv. met ler. dak; VW de L '70 4 drs. kl. groen; BMW 2002 TI Coupé '70 kl. blauw zeer mooi; Kadett '70 Luxe kl beige; NSU 1200 C kl. wit; 2CV 6 Lelijke Eend '68 kl. geel; Cortina Luxe '68 kl. zilv.; BMW 1800 '67 kl. beige; Corsair 66 kl. groen; Citroën Ami '70 kl. bruin. Inr. en financ. mog. Garantie 10.000 km of 3 mnd O.L. Vrouwestr. 57 Kerkrade. x

Te koop auto's NSU 110SC 1200 c okkt. '67 toerenteller, radio, abarth uitlaatl schijnwerpers, konis, sportstuur prijs f 2600,- Zaterdag: Kon. Julianalaan 3 Valkenburg.

Te k. WARTBURG bj '67 z.g.a.n. Spoorstraat 62 Geleen. x

Te koop DODGE Dart G.T. Cabriolet bj. 1963 te bevr. Vrenkeweg 2 Ubachsberg. x

Te k. FIAT 850 Spec. bjr. '68 H. Hermanesstr. 11 Urmond. x

Autobedrijf Jurgen biedt aan: OPEL Commodore GSE '71 radio, schuifdak 4-drs., Mercedes 250 '70 klein model, Mercedes 200 benzine '68 stereo radio, schuifdak, Ford Mustang '68 6 cyl., rood, radio, Opel Rekord 1900 de luxe '70 4-drs. met. blauw, radio, Kadett Rally '71 rood 14.000 km., Kadett Rally '70 wit 37.000 km., Kadett LS coupé '70 rood, Kadett L '69 rood schuifdak Kadett L '69 wit, Kadett L caravan 5-drs., schuifd. '69, Kadett '66 puntgaaf, Simca 1301 Special '71 grijs met., Renault 16 TS '70 wit, Opel Rekord 1700 de luxe '68 beige, Fiat 125 '68 groen, Teutelbroekstr. 73 Kerkrade-Chevremont. Gar. 3 mnd. of 10.000 km. Financ. in 1 dag. Elke keuring toegestaan. Tel. 04445-2570. x

Tek. 2 CV Azam '67 Clemensstr. 25 Eygelshoven. x

Te k. van part. MERCEDES 190 D type 200 bj. 65 Damkesstr. 6 Schaesberg. x

Te k. FORD Taunus '68-'69 20 MTS prijs f 2750,- en 2 wiel. aanhangw. f 650,- Pr. Hendrikstraat 15 N'hagen. x

DAF 33 1965 f 450,- busje 1965 voor personenvervoer Renault 16 T 3 '69, alle i.z.g.st. P. Dols Gradhterstr. 91 Kerkr.-West. x

Te k. gevr. alle FIATS 600 van 68 t.m. 71 tel. 04457-586. x

Gevraagd
VAKKUNDIGE SCHILDERS
Vast werk — hoog loon.
F. L. DEBIJE en ZN.
St. Janstraat 55 — Hoensbroek — Telefoon 211013

Wegens werkuitbreiding zoeken wij voor onze projekten in Keulen,
ervaren en geroutineerde TEGELZETTERS
Hoog loon, sociale voorzieningen en vast werk.
Melden:
Limburgs exploitatiebedrijf
W.-ALEXANDERWEG 69, MAASTRICHT. TEL. 043—13045 x

CAPRI 2000 GTXL 70. Capri 1500 XL 70, Fiat 125 69, Fiat 128 71. Opel Kadett 69 68, VW 1600 TL 69, VW Kever 1500 70. 15M met pook 70. VW de luxe 69, Ford 1300 coupé 71, Austin mini de luxe 1000 71. VW clipperbus 69 68, Fiat 124 70. inruil en financieren garantie P. v. Dijk Hompertsweg 33 Kakert Schaesberg tel. 314717. x

OPEL Kadett '65 f 850,- of ruilen teg. Rekord 1700 Pr. Margrietstr. 28 Chevremont. x

Te k. AMI 6 grand luxe '67 puntgaaf f 1250,—. St. Jozefstr. 69 Kerkr.-W. x

Te k. FORD Capri 2300 autom. XL bj. '69 m. schuifd. radio en trekh. en Ford Taunus 1600 bj. '71 Columbusstr. 35 De Wieër Hrl. x

Toyota-dealer Garage Coumans Stationstr. 46 Beek tel. 04402-1243 biedt te k.a. TOYOTA Crown stationcar '70, Toyota Celica '71, Toyota Mark II '69, Toyota Mark II '69 coupé, Toyota Corolla coupé '71, Toyota Corolla '71. Toyota 1000 '71, Toyota Sprinter '70, Morris 1000 de luxe '70, Morris Clubman '71, Austin Glider 1100 '68, Opel Kadett '70, Opel Kadett '66, Simca 1301 Special '70 '68, Renault 16 TS '71. Renault 16 '69, BMW 1800 '71, Audi '60 L 70. Mazda 1500 '71. Iedere keuring toegestaan. x

Te k. TANUS 12MTS '66 vr.pr. f 500,- Bremstr. 5 H'heide. x

Te k. DAF bj. '65 i.pr.st. f 350.- Buskensweg 28 Heksenberg. x

VW Busje clipper te k. in z.g.st. 1968 H. Dunantstr. 195 Brunssum. x

Dir. v. part. MERCEDES 220 D. bjr. '71, 69000 km., kl. zw. gesch. cck v. taxi. Mgr. Nolensstr. 43 H'broek. Vrij. na 6 u. zat. na 2 u. x

Voor een goede gebruikte wagen naar: Automobiel en garagebedrijf G. Bos N.V. Trasbroekerweg 28 Heerlen tel. 045-711444. Simca-dealer Wij bieden U aan met BOVAGgarantiebewijs: SIMCA 1000GL 1971. Simca 1100 GLS 1970. Simca 1100 Special 1970. Simca 1501 Special 1970, VW 1300 1969. VW 1600 1969. Citroën Dyane 435 1972. Zaterdags geopend voor verkoop tot 17.30 uur. x

Te k. v. part. i.g.st. zijnde OPEL 1700 bj. '66 km.st. 70.000 f 1250,- tel. 04745-292. x

Te koop van particulieren: PEUGEOT 204 break diesel beige, m.l.-behandeling, goed onderhouden, schadevrije op lange afstanden gelopen 92.000 km. Prijs f 7800.-. Zaterd. na 12.00 uur Heisterbrug 12 Schinnen (04493-1986.). x

Te k. TAUNUS 17 M super mei '65 met nw. motor. 4000 km gel. in- en uitw. i.z.g.st. Inruil of ruilen mog. Julianastraat 39, Eygelshoven, tel. 351966. x

VOLVO 122 G.T. i.z.g.st. zéér snel. Inruil mogelijk. Straszburgstraat 27, Vrieheide, tel. 717633. x

Te k. DAF type '65 f 300,- i.z.g.st. en VW kever vr.pr. f 175,—. Belgiëlaan 11, Hrl. x

Te k. NSU 1000 C '68 f 2800. Morris Mini '69 f 3400. VW 1300 type '69 f 2800, Taunus 20 M TS '70 f 4900, Ford Capri 1700 GTXL '69, Cortina '65 f 250, VW 1600 TL '67. Garantie, finc. en inruil. — Piet Veenstra, Mesdagstr. 34 Meezenbroek-Heerlen, telef. 711406. x

DAF 66. De knapste en beste in zijn klasse vandaag bestellen, morgen rijden. Aanbet. f 2200,- restant in overleg. Ook uw oude auto nemen wij als aanbet. bij Uw DAF dealer gar. Central Rijksw. Centr. 97 Geleen. x

Te k. weg. vertr. naar buitenland TRIUMPH Spitfire MK 3 1969 i.z.g.st. nwe motor, ± 20.000 km. Na 18 uur. Tel. 413395. Benzenraderweg no 250, Heerlen. x

Te k. OPEL Rekord 1900 L coupé a.n. veel ac. f 4000, Opel Kadett '67 f 1550, Peugeot 404 '67 f 1600. Cortina '67 GT-uitvoering f 1500. VW 1500 Kever f 1500. Alle auto's zeldz. mooi en goed. Wieënweg 147, Treebeek, achter witte benz.pomp. Zondag gesloten. x

Te k. FORD Cortina bwjr '65 staat in M'tricht, motor defect f 85, aanhangwagen f 160 en 2 pits aardgasstel f 30. Prickeleenstraat no 9, Schaesberg. x

Te k. PORSCHE 911 S bwjr '71, geh. nw., km.st. 27.000. — Ridder Hoenstr. 151, Hoensbroek. x

gevraagd: sekretaresse voor een reklameman.

Onze man in Maastricht heeft een prachtbaan voor een niet alledaagse juffrouw.
Zij regelt zijn afspraken, ontvangt zijn bezoekers, verzorgt zijn rapporten, schrijft zijn brieven, neemt kontakt op met kranten en uitgeverijen, waakt over plaatsingen en beslist - in zijn afwezigheid - zelf over lopende zaken.
Zij is tussen de twintig en dertig jaar, tikt vlot, kent talen en stenografeert met gemak.
Haar salaris zit wel goed.
Ze is kien genoeg en zit boordevol initiatief.
Daarom schrijft of belt ze nu gelijk met Rob van Dijk om een afspraak te maken.

ARC's
Adviesbureau voor Marketing en Reklame N.V.
Amsterdam/Den Haag/Maastricht
Bredestraat 5, Maastricht
telefoon 043 10839.

ALLES voor de DOE-HET-ZELVER!

Wandplaten 244x122 cm.
Dessin palissander, teak, olijfessen, noten en merantie vanaf f 17,50 per plaat.
Prachtige edelfineer wandplaat 275x122 cm, olijfessen en mahonie f 53,25 per plaat.
Vouwdeuren
Zware luxe skai vouwdeur in bruin, wit, rood of limba-houtnerf f 106,75.
Houten vouwdeur mahonie of limba f 181,25.
Schoorsteenplaten 120x105 cm. vanaf f 29,75.
Tegelboard 183x122 cm. Groen, blauw, wit, grijs en crème f 18,— per plaat.
Triplex deurplaten in o.a. okoumé, mansonia, teak, essen, mahonie, eiken, limba, vanaf f 13,50 per plaat.
Speciale aanbieding: mahonie-deurplaten f 11,50 per plaat.
Wandschrootjes in diverse houtsoorten.
Speciale aanbieding: grenen schrootjes 270 cm lang f 0,75 per m of f 12,50 per m2.
Limba en mahonie meubelpanelen
250 cm lang: 25 cm breed f 12,45 per paneel.
30 cm breed f 14,95 per paneel.
Zachtboard in beste kwaliteit 13 mm dik.
Wij snijden uw plafonds op maat en maken ook de randlijsten.
Geschaafde latten in meer dan 100 verschillende afmetingen.
Tempex isolatie-platen 1, 2, 3 en 4 cm dik.
Plastic dakgoot, regenpijp, binnenriolering en electro-pijp met alle hulpstukken.
Dakbedekkingsmaterialen
Ruberoid, bitumen, driehoeklatten, kraallatten, boeiplanken, aluminium randprofiel, dakgrind enz.
IJzerwaren
Grote sortering hang- en sluitwerk, afrasterings- en volièregaas. Verder cement, gips, kalk, stuc. mortel, bergzand, rivierzand, voegzand en 1001 andere doe-zelf artikelen.
Wij zagen op maat en bezorgen aan huis.

BOUMANS BRUNSSUM
Dr. Kuyperstraat 8a - Haansberg - Telefoon 252688

Adres voor Loden.

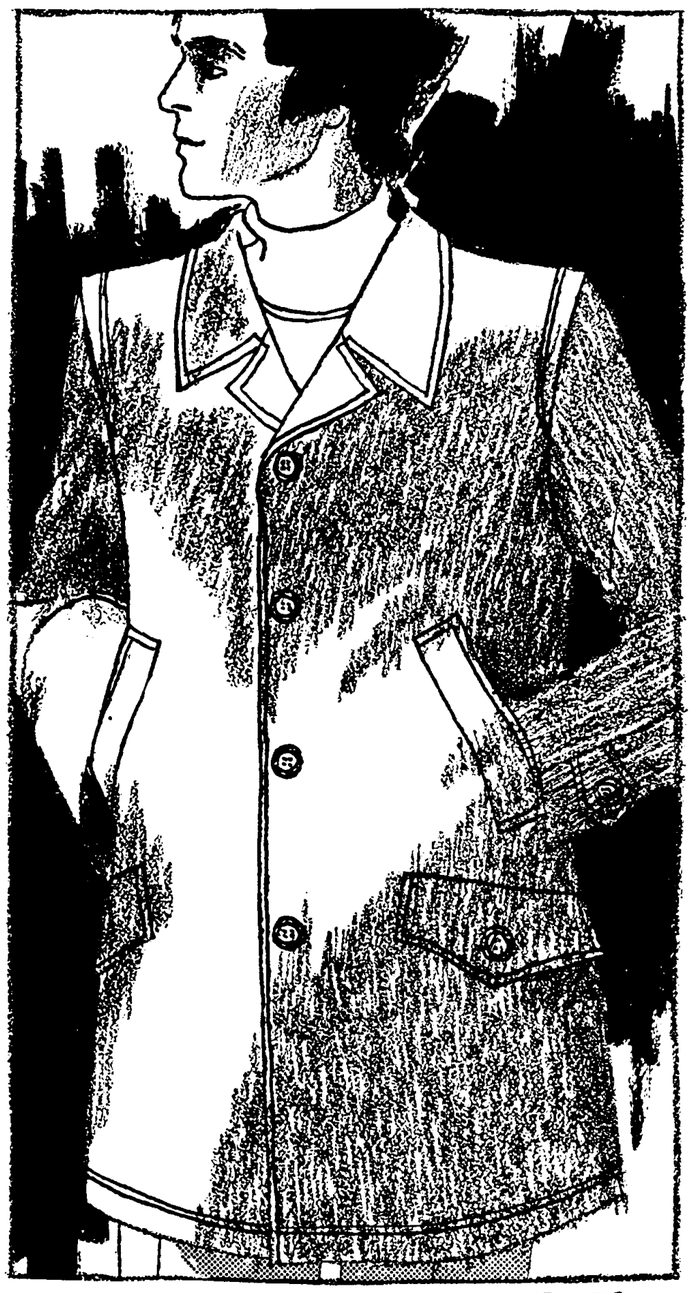

Verrassende geste voor druilerige dagen: carcoat van echte Tiroler Adler Loden. Half plaid gevoerd. Twee klep- en twee steekzakken. Kleur: 't beproefde groen.
135.-

hollenkamp
Saroleastraat, Heerlen
Steenweg, Roermond

Schunck, het oude vertrouwde adres voor de nieuwste mode.

1 **HERENCOAT.** *3/4 Herencoat in echt suède met originele vacht. Topmodel van Vico met fantasiestiksel. Maten 48 t/m 54.* **f 775,-**

2 **HERENPULLOVER.** *Driekleurig. Zeer sportieve jacquard pullover. Maten 7, 8 en 9.* **f 45,-**

3 **DAMESCOAT.** *Sportief model. Uitgevoerd in lammerenvel met originele vacht. Drukknoop sluiting. Maten 38 en 40.* **f 469,-**

4 **PULLOVER.** *Zuiver wol met col. Sprintmodel. Ribgebreid in diverse moderne tinten. Maten S M L.* **f 79,75**

5 **DAMESPANTALON.** *De grote mode. In geruiten tweed. Maten 36 t/m 44.* **f 69,75**

6 **DAMESPANTALON.** *In flanel. Met royale omslag. Licht en donker grijs. Maten 38 t/m 42.* **f 39,75**

7 **DAMESJACK.** *In Borg met aangebreide manchetten en taillestukken. In geel met rood. Maten 36 t/m 42.* **f 65,-**

8 **MUTS.** *Handgebreide damesmuts met klep. Zuiver wol. Tweekleurig* **f 23,50** *Uni* **f 19,50**

Schunck
HEERLEN EN GELEEN
Kwaliteit wint altijd

Geweldige aanwinst bij Schunck!
Volgende week opent Schunck een geheel nieuwe afdeling op de 3e etage. HUISHOUDELIJKE ARTIKELEN en GESCHENKEN. Schunck brengt hier voor Limburg een werkelijk unieke collectie van een voortreffelijke kwaliteit tegen zeer scherpe prijzen. Schunck is erg blij met deze geweldige aanwinst. Want daarmee is Schunck gereed met alle vernieuwingen. En staat Schunck klaar om u te ontvangen.
Schunck, het oude vertrouwde adres voor Limburg!

imburgs
agblad voor ittard en eleen
Vrijdag 10 november 1972

EK — BERG a.d. MAAS — BORN — BUCHTEN — DIETEREN — EINIGHAUSEN — ELSLOO — GELEEN — GENHOUT — GREVENBICHT — GUTTECOVEN — HOLTUM — ILLIKHOVEN — KERENSHEIDE — LIMBRICHT — MEERS
NSTERGELEEN — NEERBEEK — NIEUWSTADT — OBBICHT EN PAPENHOVEN — PUTH — ROOSTEREN — SCHINNEN — SITTARD — SPAUBEEK — STEIN — SUSTEREN — SWEIKHUIZEN — URMOND

WINKELIERS IN SITTARD MOETEN WEER VOOR RECHTER

„WIJ VOELEN ONS NIET SCHULDIG"

SITTARD, 10 nov. — „Eenmaal zijn wij door de kantonrechter vrijgesproken van de aanklacht in overtreding te zijn inzake de wet op de kansspelen en de loterijwet. Nu wij opnieuw zijn gedagvaard kunnen wij weinig anders zeggen dan dat wij ons niet schuldig voelen, in het geheel niet". Dat zeggen Joep Joosten en Luc van Bijlevelt van de commissie van winkeliers van de Sittardse Steenweg na de oproep om op 28 november te verschijnen voor de kantonrechter in Sittard.

Vijf van de in totaal 70 winkeliers die aan deze straat wonen voeren sinds vijf jaar een aktie waarbij bij aankoop van vijf gulden een deelnemerskaart met nummer en op te lossen rebus wordt aangeboden. Bij het goed oplossen van de rebus en het corresponderende nummer worden geldprijzen aangeboden. In 1968 werden de winkeliers voor de eerste maal door de officier van justitie mr. Houben in staat van beschuldiging gesteld. Nu voor de tweede maal op 28 november dienen de vijf winkeliers J. Joosten, L. van Bijlevelt, J. Boemans, H. Dirks en L. Boosten zich opnieuw te verantwoorden voor overtreding van de wet op de kansspelen.

Proefproces

„Een proefproces", menen de vijf winkeliers nu want anders zouden alle 70 winkeliers voor de kantonrechter moeten verschijnen. „Wij zijn geen vereniging of stichting waarvan je het bestuur verantwoordelijb kunt stellen. Wij zijn individueel verantwoordelijk", aldus de commissieleden, die in elk beval op 28 november willen verschijnen. Sinds april 1968 hebben de winkeliers van de Sittardse Seenweg hun aktie gevoerd. Binnen enkele maanden kwam het tot een eerste ingrijpen van de officier van justitie. De kantonrechter mr. Engelen sprak eind 1968 de Steenweg „vrij van alle aanklachten inzake overtreding van de wet op de kansspelen en de loterijwet". Weliswaar tekende de officier van justitie indertijd hoger beroep aan maar tot een hoger beroepzaak in Maastricht is het nooit gekomen. Dit jaar kwam het opnieuw tot een justitieel ingrijpen, in augustus namelijk. De waarschuwing om op te houden werd later ingetrokken omdat geen duidelijke motieven konden worden aangevoerd waarop ingrijpen noodzakelijk werd geacht

„Wij voldoen juridisch aan de voorwaarden. Er is inderdaad door elke deelnemer invloed uit te oefenen. We rekenen dan gewoon weer op vrijspraak", aldus commissielid Joosten gisteravond.

Mr. M. Moszkowicz is aangezocht om de belangen van de winkeliers in Sittard te verdedigen. Via hun advocaat zullen de winkeliers in elk geval aanvoeren tijdens de zitting dat er in Limburg meer uitwassen en zeker ernstiger uitwassen op dit terrein aanwezig zijn.

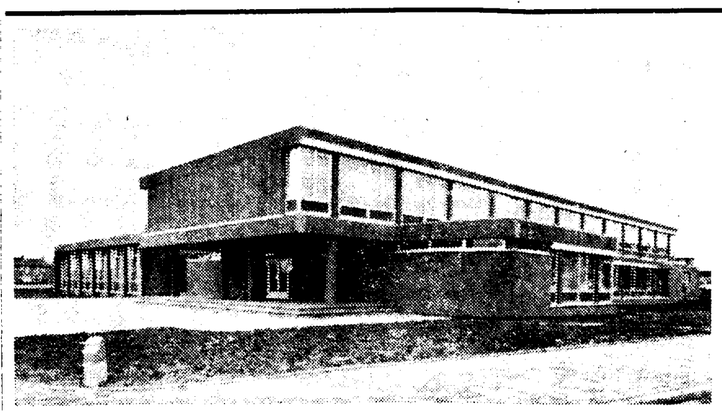

● Het nieuwe politiebureau aan de Kennedysingel.

Jaarverslag Sittardse gemeentepolitie:

Criminaliteit in 1971 afgenomen

SITTARD, 10 november. — De stijgende criminaliteit in Sittard, die vooral in de jaren 1969 en 1970 geconstateerd werd, lijkt in 1971 enigszins afgeremd. In elk geval, zo blijkt uit het jaarverslag 1971 van de Sittardse gemeentepolitie, zijn er in 1971 minder misdrijven bij deze politie geboekt. Hoofdinspecteur E. Piek is er overigens niet gerust op dat deze lichte terugval zich in 1972 zal voortzetten in het criminele patroon van Sittard. Een gelukkige omstandigheid kan genoemd worden het in vergelijking vrij gunstige oplossingspercentage van de ter kennis gekomen misdrijven. In Sittard werden in 1971 van de 837 misdrijven er 348 opgelost. Dit aantal ligt procentsgewijs in elk geval boven het landelijk gemiddeld van de opgeloste zaken.

Duidelijk blijkt uit het jaarverslag dat de Sittardse vrouw zich weinig op verboden paden begeeft. Alleen bij de winkeldiefstallen zijn het meer vrouwen dan mannen die de handen te los hebben zitten. Een landelijk verschijnsel is verder dat het aantal onopgeloste inbraken en diefstallen groter wordt.

Onderbezetting

In Sittard heeft in 1971 ook nog de onderbezetting van de recherche een belangrijke rol gespeeld. In totaal werden 448 personen door de politie aangehouden. 318 zaten in 1971 achter slot en grendel. In vergelijking met 1970 werden in 1971 bijna tweemaal zoveel vernielingen geconstateerd. Slechts in een beperkt aantal gevallen konden de daders worden achterhaald.

Op verkeersgebied natuurlijk de blijvende tendens van meer ongelukken. In totaal 814, hetgeen toch weer iets minder was dan in 1970. Sittard telde 18 doden in het verkeer. Opvallend de daling van het aantal ongevallen waarbij drankmisbruik een rol speelde. In 1970 waren er nog 19 met dronken bestuurders, in 1971 „nog maar" 6. Het niet verlenen van voorrang was een der voornaamste oorzaken.

Geweld

Hoofdinspecteur Piek constateerde met enig genoegen dat het aantal grotere geweldsdelicten waarbij grotere groepen betrokken zijn, is ingedamd. Hij wijt dit niet op de laatste plaats aan de gevolgde beleidslijn om geweldplegers onmiddellijk achter slot en grendel te zetten. Opvallend in Sittard (vlak bij de Belgische grens is dat het verboden vuurwapenbezit niet opvallend stijgt. Het aantal gevonden wapens is in de laatste jaren nauwelijks groter geworden. Dit ondanks een van bovenaf bevolen scherper opsporingsbeleid.

In het jaarverslag 1971 wordt uiteraard de loftrompet gestoken op de nieuwe behuizing van de politie aan de Kennedysingel, die nu ongeveer een jaar geleden in gebruik werd genomen. Dankzij de betere huisvesting is ook het ziekteverzuim na sombere jaren — met gemiddeld elf zieken of afwezigen — belangrijk afgenomen.

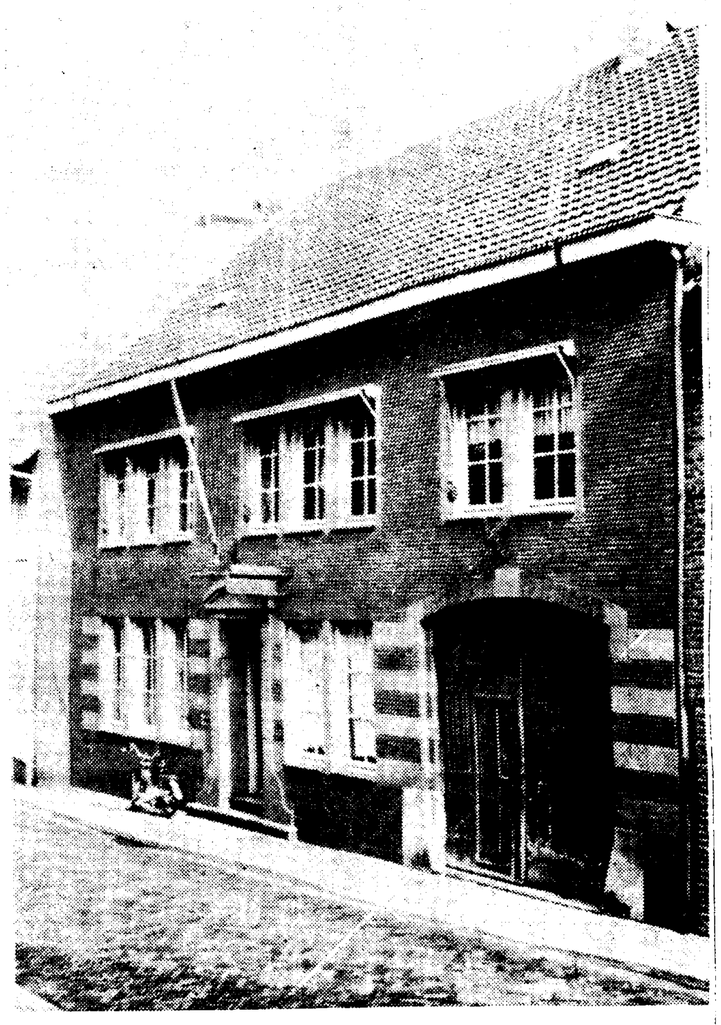

● De oude huisvesting aan de Plakstraat

Forse verhoging van belastingen in Limbricht

LIMBRICHT, 10 nov. — Op last van de Minister van Binnenlandse Zaken moet de gemeente Limbricht de plaatselijke belastingen flink gaan optrekken. In 1973 moeten de belastingen met ongeveer vijf gulden per inwoner (als vergelijking) hoger zijn om in aanmerking te komen voor aanvullende bijdragen uit de staatskas. De gemeente Limbricht heeft dit jaar opnieuw een gat in de begroting van ongeveer twee ton. Een van de maatregelen die het college van B. en W. wil nemen is het instellen van een vastrecht van 25 gulden voor de reinigingsdienst, per gezin.

Geconstateerd is dat ondanks stijging van het inwonertal het aantal gekochte vuiniszakken is gedaald. Een tendens, waaraan het college de conclusie verbindt dat er dan ook wel meer clandestien vuil wordt gestort in of buiten de gemeente Limbricht. Met een vastrecht — zo denken B. en W. — zal het mes aan twee kanten snijden. Drastisch gaat de wegenbelasting voor gebouwde eigendommen omhoog van 10 tot 35 procent per 1 januari aanstaande, indien het college zijn zin krijgt. De personele belasting moet volgens dit college met 50 opcenten omhoog om aan de door de minister gestelde eisen te komen. Het college wil niet aan de rioolbelasting gaan sleutelen omdat deze in de loop van dit jaar al met een tientje per aansluiting omhoog is gegaan.

De meeropbrengst van rond 36 mille, die deze belastingmaatregelen zullen opleveren, moet aangewend worden ter dekking van diverse voorzieningen o.a. de uitbreiding van de kleuterschool in Limbricht, de subsidie voor het gemeenschapshuis en sportveldencomplex Einighausen.

Meerderheid van raad Beek:

Uitgebrand café niet herbouwen

BEEK, 10 november. — „Mijn persoonlijke mening is dat deze zaak niets anders is dan een wassen neus. Een en ander draagt volgens mij een nogal speculatief karakter". Aldus burgemeester jhr. mr. P. van Meeuwen, gisteravond tijdens de raadsvergadering in Beek, naar aanleiding van een verzoek van de heer Golob uit Heerlen om zijn aan de Prins Mauritslaan in Beek gelegen cafewoonhuis (dat geruime tijd geleden uitbrandde) te mogen herbouwen en een hiertoe verleende maar later weer ingetrokken bouwvergunning alsnog toe te kennen.

B. en W. van Beek stelden gisteravond voor het verzoek van de heer Golob ongegrond te verklaren. De meningen in de raad waren verdeeld, maar uiteindelijk besloot de meerderheid „nee" te zeggen tegen de heer Golob.

Ingetrokken

De oorspronkelijk verleende bouwvergunning werd later weer door de gemeente ingetrokken omdat de heer Golob niet binnen de gestelde termijn van de vergunning gebruik had gemaakt. Volgens B. en W. verzuimde de heer Golob tevens hiervoor gegronde redenen te geven. Naar aanleiding van de intrekking is — zo bleek gisteren tijdens de vergadering — een druk telefoon- en briefverkeer onstaan tussen het gemeentehuis enerzijds en de heer Golob anderzijds. Dit alles heeft B. en W. eenter niet van gedachten doen veranderen. Diverse raadsleden spraken gisteravond hun afkeuring uit over de zienswijze van het college. Het alsnog verlenen van een vergunning zou volgens hen meer in het kader van de democratie passen. „Als men onder democratie het vertrappen van gestelde regels verstaat, dan pas ik ervoor om nog langer mede lijn te geven aan het beleid van dit college", was het antwoord van wethouder Debey hierop. Met een stemverhouding van acht tegen zes werd uiteindelijk besloten definitief afwijzend te beschikken.

Raad Limbricht is wachten beu

LIMBRICHT, 10 nov. — De raad van Limbricht is het wachten beu. Het wachten dan op raadsleden die of te laat of helemaal niet ter vergadering komen. Tot-nutoe schreef het reglement van orde voor dat bij afwezigheid van een of meerdere raadsleden een kwartier gewacht moest worden alvorens men begon met beraadslagen. In de praktijk kwam dit erop neer dat bijna elke vergadering een kwartier te laat begon.

Nu is in overleg met de raad zelf een wijziging voorgesteld waarbij begonnen kan worden wanneer acht van de twaalf raadsleden „binnen" zijn.

(ADVERTENTIE)

BONT... NERTS...

artikelen van blijvende waarde
SHAWLS - CRAVATTEN - HOEDEN - STOLA'S en KRAGEN. Een uitgebreide keuze van de hoogste kwaliteit.
Levering direkt vanaf de farm.
Grote sortering prachtige vellen.
Bezoek vrijblijvend.
NERTSFARM
KLINKENBERG
UBACHSBERG
Bergseweg 109
(grote weg Voerendaal-Ubachsberg)

Personeel drukt bouwmaterialen DSM achterover

BEEK, 10 nov. — Tijdens de laatste fase van de bouw van de Naftakraker III op het Polychemiebedrijf in Beek blijkt voor enkele duizenden guldens aan bouwmaterialen gestolen te zijn. Het onderzoek van de bedrijfspolitie heeft een deel van de goederen bij enkele personeelsleden van DSM thuis terug gevonden. Tegen hen wordt proces verbaal opgemaakt.

(ADVERTENTIE)

DAMESMANTELS-AANBIEDING
vanaf f 89.-
modehuis Bergstein
HET HART VAN KERKRADE
MARKT 10 TEL. 5541

(ADVERTENTIE)

EUREKA 1e IN MODE
AKERSTRAAT 32 KERKRADE-WEST

SINT PER HELICOPTER

GELEEN, 10 nov. — De Stichting Koopcentrum Geleen bezorgt St. Nicolaas woensdag, traditie getrouw weer een spectaculaire intocht in de waerdenstad. De Sint zal om 14 uur per helicopter landen op de oude markt, waar de voorzitster van de middenstandsvereniging, mevrouw B. Paulissen-W[illegible] de kindervriend verwelkomt. Daarna maakt Sint Nicolaas met zijn [illegible] en oldtimers een korte rondrit door Geleens centrum.

In verband met de landing van de helicopter op de markt heeft men uitgebreide veiligheidsmaatregelen getroffen. In het hele centrum zal via een geluidsinstallatie het gebeuren begeleid worden. Het spreekt vanzelf dat woensdagmiddag de markt en omgeving autovrij dienen te zijn. Ook mag er niet geparkeerd worden op en rond de nieuwe markt en op de parkeerplaats aan de Herenstraat, omdat daar de invliegroute is bepaald.

Iets geheel nieuws is de deelname van de Internationaal Veteranen Automobiel Club aan deze feestelijke intocht van Sint Nicolaas. Met een achttal oldtimers is deze Maastrichtse vereniging present om de Sint en zijn gevolg rond te rijden door het centrum van Geleen. De Sint zelf neemt in een overjarige Chevrolet plaats. De stoet zal vanaf de oude markt de Annastraat in rijden, bij de Mauritslaan omkeren en vervolgens bij het gemeentehuis halt houden. Hier volgt een officiële ontvangst door het gemeentebestuur. Na de begroeting in het gemeentehuis is de route als volgt: Nieuwe Markt, Hernestraat, Salmstraat, Gravenstraat, Nieuwe Markt, Ansembourgstraat, Salmstraat, Prins de L[illegible]straat, waarna de stoet zich ontbindt in de parkeerplaats bij Albert Heijn aan de Rijksweg. Hier zal Sint Nicolaas overstappen in een andere auto om met zijn Zwarte Pieten een bezoek te brengen aan de in het Barbaraziekenhuis verblijvende kinderen, die allen een aardige verrassing ontvangen. Na [illegible] dit jaar rond 70.000 bezoekers in de [illegible] op de been bracht, beoogt de Stichting Koopcentrum Geleen met deze intocht van Sint Nicolaas opnieuw een massale aandacht bij het winkelend publiek te trekken.

Bouw koopgigant op korte termijn?

BEEK, 10 november. — Burgemeester jhr mr. P. van Meeuwen heeft gisteravond tijdens de raadsvergadering in Beek verklaard dat het ernaar uitziet dat weldra begonnen zal worden met de bouw van het super-sale-centre in Beek.

„Een keet en de reclameborden staan al op het terrein en waarschijnlijk zal vrijdag (vandaag) het voorlopig koopcontract worden getekend. De bouwvergunning is in ieder geval verleend", aldus de heer Van Meeuwen.

Vermeld kan verder nog worden dat gisteravond tijdens de raadsvergadering vanuit de raad werd opgemerkt: „Wij hoeven onze middenstanders geen Onze Lieve Heertjes te maken. Ze mogen rustig eens concurreren met collegae die het op grotere schaal proberen".

(ADVERTENTIE)

Fabrieksmeubelen met grote kortingen nu tot 20%

Bezoekt met een onzer vertegenwoordigers de diverse MEUBELSHOWS van fabrieksmeubelen, vitrage, vloerbedekkingen enz.
Kortingen van 10 tot 20%, vakkundig leggen en ophangen door erkende woninginrichters.
Bankstellen, keukens, slaapkamers enz. in diverse stijlen.
Honderden guldens goedkoper, laat U voorlichten, waarom meer betalen.
Maakt kennis met ons unieke betsysteem geen aanbet. tot 36 termijnen. P.L.-basis.
Verder uit ons Cash and Carrybedrijf: Volautomaten, centrifuges, koelkasten, haarden, gasfornuizen, radio's, T.V.'s, bandrecorders, verlichting enz. Alles met grote kortingen van 10 tot 20%.
Eigen servicedienst.

Cash and Carry Kleba
KERKSTRAAT 306-308, BRUNSSUM
TEL. 252739. x

bon **gratis**

De belangstelling voor het boek over de Bokkerijders is groot.
Zo groot dat onze buitendienst tijd en handen tekort komt om de boeken uit te reiken.
Hebt geduld, zij komen er aan!
Ook bij U kunnen zij komen als U ons slechts één abonnee opgeeft.
Want boeken hebben wij voldoende.
En één abonnee is gauw gemaakt.

het boek over de Bokkerijders.

Knip uit - vul in - stuur op.

Dat kan d.m.v. onderstaande BON.
De nieuwe abonnee is:
naam .....
straat ..... no. .....
plaats .....
en betaalt per maand/kwartaal kwitantie/bank/giro
Het boek moet naar:
naam .....
straat ..... no. .....
plaats .....
Deze bon in open enveloppe zonder postzegel sturen naar:
LIMBURGS DAGBLAD - Antwoordnummer 46 - Heerlen. x

Tuinbouw

Vandaag een bericht van de Koninklijke Nederlandse Maatschappij ter Tuinbouw en Plantkunde afdeling Geleen en omstreken. „In februari 1973 viert onze afdeling haar 10-jarig bestaan. Echt een moment om even bij stil te staan, maar, wij moeten vooruit, ook... met ons ledental. Onze voorzitter is een planningman, geen... computer, denkt nog zelf. Hij hoeft niet geprogrammeerd te worden. Nou, onze voorzitter dan, heeft uitgerobbeld, dat onze vereniging zoveel verlies kan werken als het ledental 250 bedraagt. Wij hebben momenteel ongeveer 170 leden, toch wel een mooi aantal, het maar er moeten er nog minstens 80 bij. Zullen wij nu, met zijn allen samen, eens proberen die 80 erbij te krijgen als geschenk in februari van ons eerste decennium? Meer dan natuurlijk ook. U doet toch ook mee? Bedankt alvast en succes met de ledenwerving. Door het uitblijven van een flinke nachtvorst, kunnen we dit jaar nog lang genieten van veel najaarsplanten. Toch dreigt het bijna tijd om de grond weer goed in orde te maken voor het komend voorjaar. Onze voorzitter, de heer H. J. de Heer zal dan op 13 november vertellen over zijn ervaringen met grondbewerking en grondonderhoud. Zoals altijd staat hij open voor uw aanvullingen en kommentaar. De avond wordt weer gehouden in de zaal van de Kruiskerk, Parklaan te Geleen. Wij beginnen om 20,15 uur. Feesteert U ook vast de kerstavond: 25 december. Met vriendelijke groeten namens het bestuur mevrouw M. Smeets-Houben Geleen."

St. Michiel (5)

Zoals beloofd, vandaag meer over St. Michiel Geleen. Onder het kopdansen staat in het gedenkboek: In 1954 vragen enkele dapperen een dansavond voor de vierde en vijde klassen. Bezwaar van de leiding (let op de formulering): „Bezwaar er niet het gevaar, dat bij een vergelijke gelegenheid bij sommigen iets wakker wordt geroepen dat nog sluimert en wat eigenlijk: de rust nodig heeft?"
De overmoedigen schreven er een stukeltje over in de schoolkrant. De reactie: „Naar aanleiding van het bewuste nummer werd er een leenkomst belegd in de aula, waar de directeur enige stukken leerde uit „het nummer". Het gevolg: voorlopig géén dansavond, maar wel elke maandagmorgen een leenkomst in de aula waar dan enige beleefdheidsregels worden gesproken...".
Of het veel nut heeft gehad...?

St. Michiel (6)

„Een docent, in 1967 (hij was toen zelf bekend om de klinkenwetten van accentverschuiving) het heden vergelijkend met de beginjaren: De leerlingen hadden toen nog geen last van tv-figuren en gereedschaap waren er onder de gevonden voorwerpen rozenkransen (is gelijk aan gevlochten krans van rozen; ook benaming van gebedsnoten bij katholieken, bestaande uit een ketting waaraan kralen: Ik ga me een kralen bidden)".
De binding met het kerkelijk jaar had zijn voordelen, er viel nogal eens een les uit. Wat denkt U van een week als deze: „Zondag 1 juni tot en met 3 juni was er kermis in Geleen. In verband daarmee kregen we maandagmiddag vrij, zodat we 's avonds ongestoord naar de kermis konden. Donderdag 5 juni ging de bel, of liever de zoemer om half tien, omdat het sacramentsdag was. Vrijdag 6 juni was het eerste vrijdag van de maand, zodat toen pas om half 10 de lessen begonnen."

St. Michiel (7)

„Trouwens over vrij gesproken, kunt U zich zoiets voorstellen: Donderdag 14 oktober. De school is met stomheid geslagen. 's Morgens kwam de directeur rond om mede te delen dat 's middags de hele school een wandeling zou gaan maken vanwege het mooie weer. We klapperden met de orden. Dus 's middags gewandeld. In gesloten gelederen trokken we op naar Spaubeek. Het was in 1954."

St. Michiel (8)

„Legende.
Directeur: „Meneer S., U bent te laat". S. (leraar Nederlands): „Neen directeur, ik ben niet te laat, maar ben verhinderd op tijd te komen".

LD
Het Limburgs Dagblad voor Sittard en Geleen is de plaatselijke en regionale editie van het Limburgs Dagblad voor het gebied Sittard-Geleen en omstreken.
Uitgave:
Uitgeversmaatschappij Limburgs Dagblad N.V. te Heerlen.
Hoofdredacteur:
Pierre Huyskens
Kantoren:
Sittard: Molenbeekstraat 5, tel. 04490-5577.
Geleen: Markt 3, tel. 04494-6868.
Eindverantwoordelijk redactie L. Willemsen.

MEMO VANDAAG

EXPOSITIES

ECHT
Streekmuseum
Vaste expositie van oude gebruiksvoorwerpen, oudheid- en heemkundige vondsten, geopend op de zondagen 12 en 26 november van 10 tot 12 en van 14 tot 18 uur.

HEERLEN
Galerie Clement, Geerstraat 76
Expositie Jef Clement, van 13-18 uur

HULSBERG
Galerie 't Boerehöfke
Pieter Kooistra, Amsterdam, met plastieken in hout en ijzer, schilderijen en naaktfoto's. Tot 22 november.

MAASTRICHT
Dejong-Bergers
Grafiek van Ad. Willemen, opening vrijdag om 20.30 uur.

Galerie ViVi
Rechtstraat 27
expositie van silka- en ekoline-technieken en grafische pentekeningen en kleinplastieken van Zef Clement uit Heerlen. Tot en met 22 november; geopend van 9 tot 18 uur, behalve op zondag.

Bonnefantenmuseum
Nog zijn de sporen niet uitgewist expositie van foto's en gedichten van een verdwijnend Zuid-Limburg. Gedichten van Willem K Coumans, foto's van Rudolf Smit.
Westafrikaanse kunst.

Galerie Reveil
Schilderijen en grafiek van Paul Bervoets. Van 10—12 en van 13—18 uur. Tot 25 november.

Bonnefanten
Beelden, schilderijen en juwelen in goud door Gregory Saint Thomas. Tot en met 30 november.

Galerie Felix
Zeefdrukken en kleinplastiek van Louis Krooth. Tot 5 november

Modern Antikwariaat
„Winnieh the pooh". Grote Gracht 65.

Galerie Gom Gom
Etsen van grafikus Willem Wagner. Tot 23 november.

Galerie C.C.
Wandkleden van Mara Meys. Tot en met 23 november.

VALKENBURG
Fransche Molen
Schilderijen Wim Beek. Dag. van 17 tot 22 uur. Zondag van 11 tot 22 uur.

THEATERS

MAASTRICHT
Stadsschouwburg
Fiësta Gitana, vrijdag om 20 uur.

BIOSCOPEN

GELEEN
Roxy: Azen zijn troef. do. t.m. di. om 8.30 uur, zo. ook om 6 uur. Intiem rapport, za. om 11 uur. Micky Mouse jubileert, zo. om 3 uur.

Studio Anders 132: The french connection, do. t.m. di. om 8.45 uur. zo. ook om 6 uur.

SITTARD
Forum: Waar ouders van wakker liggen, vr. t.m. ma. om 8.30 uur. Een paar dollars voor Django, zo. om 6 uur.

MAASTRICHT
Festival. De apen grijpen de macht, om 2.30 en 8.30 uur.

Palace I: Hoe vang ik een man, om 2, 4, 6, 8 en 10 uur.

Palace II: Capt. Apache, om 2.15, 4.15, 6.15 en 8.15 uur.

Studio: Dr. Zhivago om 3 en 8 uur.

Royal I: Blue Movie om 1.30, 3, 5, 7 en 9 uur.

Royal II: Meisjes die denken dat alles mag, om 2.30, 4.30, 6.30 en 8.30 uur. Eroscentrum Hamburg, do. tm. zo om 10.30 uur. 36 uren in de hel, zo. en wo. om 1.45 uur.

Midi: Juste avant la nuit, om 4.15 en 9 uur.

Mabi: De tien geboden om 4 en 8 uur. Met de drie stooges de lucht in, za. zo. en wo. om 2 uur. The Partij, za. en zo. om 11 uur.

UBACH o. WORMS
Grand-theater, De maagden van Sex Lekkerland, za. om 8, zo. om 7 en 9 uur.

HOENSBROEK
Cinema Royal: Schildersmodellen, vr. en za. om 8.30 uur, zo. om 4, 6 en 8.30 uur.
Eind goed, al goed, zo. om 2 uur.

BRUNSSUM
Astoria: Muphy, do. en za. om 8.30, zo. om 4 en 6.15 uur. Afrika Erotika, vrij. zo. en ma. om 6.30 uur. De vier wrekers, zo. om 2 uur.

Dames biljartten tegen bejaarden

SITTARD, 10 nov. — Het dienstencentrum „oos Zittesj Hoes" organiseerde woensdagavond een biljartwedstrijd tussen een bejaardenteam uit Sittard en het damesteam van de biljartvereniging Gronsveld.
De strijd, die om 20 uur begon, was om 23 uur beslist, en wel in het voordeel van de bejaarden. Zij hadden vier van de vijf partijen gewonnen, hetgeen een dubbele zege betekende. In de eerste plaats hadden zij zich niet laten intimideren en afleiden door de mooie dames en bovendien hadden ze de eerste overwinning behaald in vijf wedstrijden. De ontmoeting met deze biljartsters, waarvan de jongste 17 lentes telde, was de heren zo goed bevallen dat zij de invitatie om op 29 november opnieuw de strijd aan te binden in café Scheepers te Gronsveld, graag accepteerden. Na de wedstrijd werden de dames in de bloemetjes gezet, terwijl zij tevens een doos kersenbonbons in ontvangst mochten nemen.
De bejaarden hadden voor deze ontmoeting niet alleen drie dagen op Spartaanse wijze getraind, maar ook nog een nieuwe keu aangeschaft.

VAN PLAATS TOT PLAATS

Politieke avond in Don Kiesjot

SITTARD, 10 nov. — Morgenavond zal in Donkiesjot een politieke informatieavond plaatsvinden. Op deze avond zal informatie gegeven worden over de PvdA en de PPR. Voor deze partijen zullen aanwezig zijn drs. J. Knot (Tweede Kamerlid PvdA) en Tineke Jager (namens de PPR). De avond begint om 20.30 uur in studio 3.5.

Plaat van Peter Maassen komt deze week op de markt

SUSTEREN, 10 nov. — Deze week verschijnt de eerste grammofoonplaat van de jonge zanger Peter Maassen (22) uit Susteren op de markt. Zaterdag tijdens het bierfeest, dat de carnavalsvereniging in Susteren ter gelegenheid van de opening van het carnavalsseizoen houdt in zaal Claessen, zal Peter Maassen zijn plaat officieel presenteren. Peter Maassen, werkzaam bij Chas Macintosh in Susteren, kreeg van Telstar-directeur Johny Hoes uit Weert een contract na een succesvol optreden tijdens een talentenjacht in Horn. De plaat „Anja" en aan de keerzijde „Komm Zurück" zal spoedig in de winkels te koop zijn. Peter Maassen zingt al vanaf zijn dertiende jaar. Op carnavals- en andere feestelijke gebeurtenissen in Susteren treedt hij al vele jaren op. Hij hoopt met zijn eerste plaat een goede basis te vinden voor een succesvolle loopbaan in de lichte muziek. Hij zegt: „Na de talentenjacht belde Johny Hoes mijzelf op om me uit te nodigen voor een proefopname. Die is blijkbaar zo goed bevallen dat ik nu mijn eerste plaat heb gekregen".
Zaterdagavond zijn tijdens het bierfeest in Susteren de eerste exemplaren te koop.

Oriëntatierit door Land van Swentibold

DIETEREN, 10 nov. — De traditionele rit door het Land van Swentibold start op zondag 19 november vanuit Dieteren. De fanfare Eendracht verwacht dit jaar een record aantal deelnemers voor deze rit. Speciale prijzen zijn er dit jaar voor damesteams en teams uit Dieteren zelf. De start is zondag 19 november om één uur bij zaal Esser. Inschrijven kan vanaf 12 uur in zaal Esser. Het prijzenpakket vermeldt onder andere radio's, autobanden, gereedschappen en lampen.

Rockgroep in Donkiesjot

SITTARD, 10 nov. — Zaterdag vindt in het jongerencentrum Donkiesjot te Sittard een informatieavond plaats over dienstweigeren. De grootste specialist op dit gebied, mr. H. van Wijck, Eerste-Kamerlid voor de PPS zal tijdens deze avond aanwezig zijn om te praten over procedure en motieven van dienstweigeren. De avond begint om 20.30 uur in studio 3.5.

Zondag treedt in Donkiesjot op de Arnhemse rockgroep „Moan". Deze vijfmansformatie, die sedert haar oprichting 7 jaar geleden niet van bezetting veranderd is, heeft reeds enige bekendheid verworven door haar singles „Health of Freedom" en „Ruby". Onlangs heeft zij onder een pseudo-naam tevens een elpee uitgebracht. Het optreden begint om 20.30 uur. Donkiesjots programma vermeldt verder politiek café op 15 november in het pand Wal 1. Tijdens deze avond, die voornamelijk in het teken van het onderwijs zal staan, zijn aanwezig afgevaardigden van de PPR, PvdA en KVP.

De bezetting van „Moan". Arnie Treffes (bas en zang) Alfons Haket (solo), Jan Rietman (piano en orgel) en Allan McFarane (drums).

Sittard

— In onze editie van woensdag meldden wij onder de rubriek „Even notuleren" abusievelijk dat de damesontspanningsvereniging van het Limbrichterveld op 15 november in 't Höfke zou vergaderen. dit hat moeten zijn: 22 november.

— Maandag 13 november om 19.30 uur wordt in het clublokaal van de GES (Geleen en Sittard Schaken) in café 't Sieske de tweede ronde verspeeld om de J. J. Helen wisselbeker. Bij deze bekerwedstrijden wordt duidelijk op winst gespeeld door de deelnemende schakers, omdat bij remise het lot beslist wie overgaat naar de volgende ronde.

— Donderdagmorgen had op de Rijksweg-zuid een botsing plaats tussen de bestelauto bestuurd door S. uit Geleen en een auto bestuurd door mevrouw H. eveneens uit Geleen. De bestelauto had voorgesorteerd in de buurt van het slachthuis, waarna mevrouw H. met haar wagen achterop de bestelauto botste. Geen persoonlijke ongelukken, wel zware materiële schade aan beide voertuigen.

— Woensdagmorgen kwam de heer L. uit Sittard tot de minder prettige ontdekking, dat uit zijn personenwagen, die geparkeerd stond naast zijn woning in de Wilhelminastraat, een schapenvacht, het rijbewijs, paspoort en de Groene Kaart gestolen waren. Ook heeft de dief getracht de autoradio mee te nemen, maar dit is hem kennelijk niet gelukt. Hoewel de wagen afgesloten was waren er toch geen sporen van geweld te ontdekken.

— Zondag luistert het jongerenkoor '70 van Born om 11.30uur de mis op in de kerk van de H. Antonius van Padua te Overhoven-Sittard. Het thema van deze viering is „Macht in onze handen".

— In het dienstencentrum voor bejaarden Oos Zittesj Hoes had woensdagavond een hoogst interessante biljartwedstrijd plaats tussen de leden van de damesbiljartvereniging van Gronsveld en Sittards biljartclub voor bejaarden. Het leeftijdsverschil was wel heel groot. De dames uit Gronsveld telden gemiddeld 24 jaar, terwijl de heren allen 65-plussers waren. De damesploeg bestond uit Maria Peek, Jeanette Houben, Annie Houben, Cel Aarts en Tiny van Calden. De Sittardse ploeg was gevormd uit de heren Van Schaek, Van Meygaarden, Rutten, L'Ortey en Verhees. Het Gronsveldse gezelschap werd welkom geheten door de heer Van Berkel als bestuurslid van het verzorgingscentrum. terwijl de voorzitter van de vereniging van de bewoners van de bejaardenflat aan de Odasingel, de heer Verzandtvoort, de dames bloemen aanbood en hen een even spannende als gezellige wedstrijd toewenste. Daarna werd de strijd op het groene laken gestreden.

Geleen

— Zaterdag en zondag wordt onder auspiciën van het Zonnebloem Comité Geleen een handwerktentoonstelling gehouden in het bejaardencentrum Bunderhof te Geleen. De tentoongestelde handwerken zijn gemaakt door zieken, bejaarden en Welfarehelpsters. De tentoonstelling, die gratis toegankelijk is, is op beide dagen van 14 tot 20 uur geopend.

Nattenhoven

— Schutterij St. Hubertus zal zondag een rondgang door Obbicht maken. Tijdens de rondgang zullen de enveloppen die in de loop van deze week huis-aan-huis worden bezorgd, worden opgehaald. De opbrengst van deze enveloppenactie is bestemd voor het uniformenfonds. De leden dienen om 13.15 uur in het schutterslokaal aanwezig te zijn. Op maandag 6 november wordt in schutterslokaal Verheyen een ledenvergadering gehouden. Op de agenda staat o.a. de verkiezing van een nieuw bestuurslid. Aanvang van de vergadering: 19.30 uur. Op 12 november wordt in Obbicht een mis gehouden voor de levende en overleden leden van de vereniging.

Leyenbroek

— Aanstaande zaterdag om half acht vindt in de parochie Leyenbroek de traditionele St. Maartensoptocht plaats, die later besloten wordt met een St. Maartensvuur op de Tomel (Kolleberg). Het initiatief voor dit gebeuren ligt bij het St. Maarten- en St. Nicolaascomité dat de jeugd graag port om de herinnering aan de populaire bisschop levendig te houden. De hoofdpersoon is St. Maarten zelf, die te paard de centrale figuur vormt van de juichende stoet. de drumband van fanfare St. Jan zorgt voor kwieke marsmuziek. waarop de jeugd gemakkelijk de benen roert en de afstand tot het hoogste punt van de Kolleberg spelend onder de voet loopt. De jongeren uit de gehele stad worden door het comité eveneens uitgenodigd om mee te stappen in de lange bonte rijen om zo de levensvreugde van alle deelnemers te vergroten...

Spaubeek

— Zaterdag 11 november vindt in de parochiekerk om 19 uur een eucharistieviering plaats, die als thema heeft „Creativiteit". De dienst wordt opgeluisterd door het kinderkoor onder leiding van de heer Fr. Hawinkels.

— De repetities van het kinderkoor worden in de komende wintermaanden gehouden op zaterdag om 15 uur.

— Het eerste elftal van de voetbalvereniging Spaubeek speelt zondag thuis tegen EHC 3. De wedstrijd die om 14.30 uur begint, vindt plaats op het terrein nabij de ijsfabriek. Het tweede team speelt eveneens om 14.30 uur uit tegen Maurits 3, terwijl het derde elftal uit tegen Geleen 5 speelt. Zaterdag spelen de jeugdelftallen A-jeugd thuis tegen Urmondia A1 en B1, eveneens thuis, tegen Maurits B1.

Munstergeleen

— Zondag viert de fanfare Juliana het traditionele St. Caeciliafeest. In verband hiermee begint om 10 uur een eucharistieviering, die door de fanfare zal worden opgeluisterd. Het muziekgezelschap zal enkele werken van Schubert ten gehore brengen. Na de mis maakt de fanfare een rondgang door de gemeente.

Limbricht

— Zaterdag en zondag houdt de volière vereniging Kanaria Tropica een vogelshow in de Molenbronzaal. De vogels die hier geshowd worden variëren van kanaries tot tropenvogels. Kanaria Tropica dat zich onder andere tot doel stelt de liefde voor de vogels vooral onder de jeugd te bevorderen, zet ook dit jaar weer een tekenwedstrijd op touw voor de schoolkinderen, die betrekking heeft op de vogels en hun omgeving. Werd deze wedstrijd voorafgaande jaren gehouden voor de kinderen van de basisscholen in Limbricht en Guttecoven, thans zijn de leerlingen van de basisschool in Einighausen aan de beurt om hun kunnen te tonen. Tevens zal gedurende de show een koop-verkoop en ruilbeurs gehouden worden. De show wordt vrijdag geopend door pastoor Messen. Bezoekers kunnen terecht zaterdag van 9 tot 22 uur en zondag van 10 tot 22 uur. Zondagochtend om 11.15 uur wordt de uitslag van de tekenwedstrijd bekend gemaakt.

Merkelbeek

— De jongereninstuif JIM houdt zaterdag de elfde van de elfde om 19.30 uur in het jeugdhuis een gecostumeerde discoavond met de discjockey's P. P. en J. J. Op deze avond zijn prijzen beschikbaar voor mooiste enkeling en koppel. Om 20 uur is de binnenkomst van de carnavalsvereniging De Zeemplekkesj met prins May I.

— De postduivenvereniging De Blauwe Sjek houdt zondag om 11 uur in lokaal Smeets de najaarsvergadering.

— De fanfare St. Joseph houdt zaterdag om 19.45 uur een bestuursvergadering in café Smeets.

— De voetbalvereniging RKDFC haalt zaterdag weer oud-papier op. Men vertrekt om 9 uur vanaf het voetbalterrein naar Merkelbeek en vervolgens naar Douvergenhout. Zij die oud-papier aan te bieden hebben, worden beleefd verzocht dit klaar te leggen.

— Het bestuur van de voetbalvereniging RKDFC heeft in principe besloten om het 40-jarig bestaan der vereniging te vieren van 28 april tot en met 6 mei 1973.

Treebeek

— Zondag 10 december zullen in het ontspanningscentrum Chalet aan de Kometstraat te Treebeek de leerlingenexamens voor de districten Heerlen en Kerkrade van de Limburgse Bond van Tamboerkorpsen gehouden worden. Deze examens beginnen dan om 14.00 uur. Er zal door een honderdtal leerlingen aan deelgenomen worden.

— De bejaarden van Treebeek en omgeving hebben in het Casino-Treebeek kunnen genieten van een gezellige feestavond, die daar werd gehouden door de stichting Casino-Treebeek, die haar eerste lustrum vierde en in het kader hiervan de bejaarden een gratis feestavond aanbood. Ondanks de dichte mist was de zaal toch behoorlijk gevuld met belangstellenden en tot in de kleine uurtjes kwamen de beentjes van de „oudjes" nog van de vloer.

Brunssum

— Voor 25 en 26 december en de verplichte verlofdagen op 27, 28 en 29 december bestaat geen gelegenheid tot het inwisselen van vakantiezegels. Maximaal 35 dagzegels van de bouw en 6 weekzegsl van de schilders. Men kan ze inleveren vanaf 13 tot en met 24 november, dagelijks van 18.30 tot 19.30 uur, uitgezonderd vrijdag 17 november, bij de heer W. v.d. Goor, Peerdendries 75, tegenover het ziekenhuis. Losse zegels worden niet geaccepteerd.

VAN PLAATS TOT PLAATS

Born

— Vanavond zal het Jongerenkoor '70 van Born in samenwerking met de Zonnebloem in het bejaardentehuis een jongerendienst verzorgen speciaal voor de zieken en bejaarden van Born. De dienst begint om 19 uur. Zondag luistert het jongerenkoor om 11.30 uur de mis op in de kerk van de H. Antonius van Padua te Ophoven-Sittard. Het thema van deze viering is „Macht in onze handen".

— Het Sint Nicolaascomité zal ook dit jaar de zorg voor het grote kinderfeest weer op zich nemen. Om de financiering en dus ook de organisatie des te beter te laten verlopen zullen de dames en heren van het comité in de periode van 10 tot en met 18 november a.s. langs de huizen gaan en evenals voorgaande jaren een bonnetje voor ieder rechthebbend kind overhandigen. Uw gift is vrijblijvend maar graag zag men een bijdrage van f 1.00 per kind. schoolgaand of niet schoolgaand. De intocht van Sint en Piet zal op zondag 2 december plaatsvinden.

— De Postwegbewoners weten nog altijd niet waar ze aan toe zijn, het laatste woord over de verdwijning van de huizen aan de Postweg is nog niet gesproken. de deining en de onrust over de toekomst hangt nog steeds in de lucht. Een feit is wel dat de eigenaars en huurders niet graag vertrekken en al werd de Postweg in het verleden wel eens een minder gunstige situatie in het dorpsbeeld toegeschreven, momenteel voelt men zich toch vrijwel éénsgezind in het protest tot behoud van hun leefmilieu. Men woont er tevreden, men vormt er een wijk. waarin men in onderling verband samen wil denken en samen wil mopperen, maar ook samen wil „vechten" om behoud van hun „Postweg". De onderhandelingen zijn intussen in een beslissend en afsluitend stadium gekomen. Gemeente, Volkshuisvesting en woningvereniging „Born" wikken en wegen nog steeds. En om niet achter het net te vissen hebben de Postwegbewoners de volgende brief, vergezeld van een veertigtal handtekeningen tot de leden van de gemeenteraad gericht: „Na de vergadering van 17 oktober j.l. welke wij met U mochten hebben omtrent de sanering van een gedeelte van de Postweg binnen het nieuwe centrumplan, hebben wij, bewoners van de Postweg, ons opnieuw beraden Allereerst spreken wij onze grote bezorgdheid uit over het door U ingenomen standpunt. Door de vrij vage beantwoording, middels uw voorzitter, van een aantal vragen, menen wij niet accoord te kunnen gaan met de door U gestelde voorwaarden Namens een overgrote meerderheid van de bewoners van de Postweg vragen wij U beleefd Uw eerder ingenomen standpunt te willen wijzigen en het eventueel genomen raadsbesluit te willen herroepen, voorzover het de Postweg regardeert. Gaarne zijn wij bereid met U overleg te plegen, zodat Uw voorgenomen plannen zo goed mogelijk verwezenlijkt kunnen worden We denken hierbij met name aan het eventueel afstaan van enkele meters grond. In afwachting van Uw reaktie, teken, met de meeste hoogachting, namens de bewoners van de Postweg. Men meent te weten dat nog deze week een beslissing zal vallen, die tot de uiteindelijke weg naar de ontsluiting van het centrumplan zal moeten leiden. Zoals bekend heeft de woningvereniging zich bereid verklaard om leeg komende panden met een betrekkelijk lage huur voor de „slachtoffers" van de Postweg in eerste instantie ter beschikking te stellen. Er staan binnen enkele weken een drietal woningen reeds te wachten op verhuur aan eventuele „gedupeerde" bewoners, maar het is uiteraard niet mogelijk om deze panden zonder meer nodeloos op bewoning te laten wachten. Een vlugge uitspraak zal hier nodig zijn.

Schinnen

— Door de bejaardenvereniging Schinnen wordt op woensdag 15 november een ontspanningsavond in het patronaat om 6 uur gehouden. Voorzitter H. Schoenbrood heeft die avond verschillende interessante verrassingen in petto die hij vooraf niet kwijt wil. Er is die avond verder nog muziek en spel.

Oirsbeek

— De eerstvolgende ledenvergadering van de oudervereniging is op 23 november gepland in de school. Liefhebbers voor bestuursfuncties gelieve zich te melden bij de heer J. Boesten, Grachtstraat en J. Peeters, Lindelaan.

Grevenbicht

— Zoals wij reds berichtten heerst [illegible] Elba een ware rattenplaag, die door Openbare Werken thans bestreden wordt. Openbare Werken bedient zich hierbij van het middel cumarine, dat zeer giftig is. De ouders worden derhalve verzocht hun kinderen niet in dit gebied te laten spelen.

— In hotel Neerlandia hield de oud Armada Sociëteit de jaarlijkse reünie voor de leden en hun dames. Reünisten woonden in de parochiekerk eerst een mis bij, waarna men zich naar het reünielokaal begaf om er de avond op gezellige wijze door te brengen. Dat echte vriendschapsbanden ontstaan zijn blijkt uit het feit dat de reünisten van Oisterwijk, Heerlen, Sittard, Stein, Geleen telkenjare weer naar Grevenbicht komen. Vermeldenswaard is ook hoe de oud-Grevenbichtenaar Math. Vendel alias Ties, eens voorzitter van Armada ondanks zijn bejaarde leeftijd, de vrolijke denschare telkens weer presideert. Op elke reünie terugkerend evenement is voorts de vertolking van het programma Farce majeur, opgevoerd door Math. Thissen en Harry Savelkoul. Besloten werd om, in afwijking van de gebruikelijke verenigingsjubilea zoals 10- en 11-jarig bestaan, volgend jaar op gepaste wijze een nieuw jubileum te vieren, namelijk het 7-jarig bestaan. De eerstvolgende bijeenkomst van de Oude leden vindt in de week vóór carnaval plaats.

— Het komende weekeinde viert Grevenbicht najaarskermis. De kermisexploitanten zijn bezig hun inrichtingen op te bouwen aan het Burg. Kotenplein. De cafés mogen gedurende de 3 kermisdagen tot 2 uur 's nachts geopend blijven, de eetgelegenheden tot 3 uur. De gemeentesecretarie alsmede het kantoor van de gemeentecontvanger zijn allebei op kermisdinsdag in de voormiddag voor het publiek geopend.

— Woensdag 15 november wordt het gemeentelijk vuilnisstort aan de Maasdijk gesloten. Tijdens de laatste raadsvergadering werd met betrekking tot het huisvuil besloten om in 1973 de plastic zakken over te gaan. Zinken vuilnisemmers worden dan opgeheven. Vanaf december zal weer op elke 1ste woensdag grof huisvuil en tuinafval worden opgehaald.

— In het Trefpunt hield de wielersportersclub Grevenbicht het afgelopen weekeinde toep- en schietwedstrijden ten bate van de verenigingskas. De wedstrijden werden goed bezocht. De 3e Ronde van Grevenbicht in 1973 zal mede de opbrengst gefinancierd worden. De uitslagen van de schietwedstrijden waren als volgt: 1. H. Ferfers 50 gulden, 2. R. Janssen f 30, 3. H. Ferfers f 20. Eind 1972 zal men wedstrijden op home-trainers organiseren om de kas wederom te spekken.

— De wedstrijd om de wethouder Reinen wisselbeker zal op maandag 27 november om 20 uur in het parochiehuis worden gehouden. De beker komt in bezit van Jat lid van de Grevenbichtse brandweerploeg dat de 20 theorievragen het beste beantwoord. Wethouder Reijnen zal de beker persoonlijk aan de winnaar uitreiken.

— Jeugdsociëteit Cartoesj is zondag 12 november, in verband met de kermis reeds vanaf 15 uur geopend. Gesloten wordt die avond eerst wanneer de laatste gast vertrokken is. Maandag 13 november is de sociëteit van 19 tot 23 uur geopend.

Meers

— De laatste dagen doen in Groot-Meers geruchten de ronde dat alleen Klein-Meers een aardgasaansluiting zal krijgen. Dagelijks informeren verontrustte bewoners daarover bij de betrokken instanties en raadsleden. Er is echter geen enkele grond voor deze geruchten, laat staan voor paniek. Door Limagas is inmiddels een begin gemaakt met de aanleg van een transportleiding en de hoofdleiding vanuit het voedingspunt in Stein. Zodra de hoofdlein door Klein-Meers gereed is, zal worden doorgestoken naar Groot-Meers. Er zal nog nader worden aangekondigd wanneer Limagas start met de huis-aan-huis voorlichting waarbij gelijktijdig de mogelijkheden tot aansluiting zullen worden bekeken en besproken met de belanghebbenden. Door G.S. en B. en W. van Elsloo zijn inmiddels de vereiste vergunningen verleend. Zeker is dat het hele karwei voor het nieuwe stookseizoen van 1973 gereed zal zijn.

puzzel mee

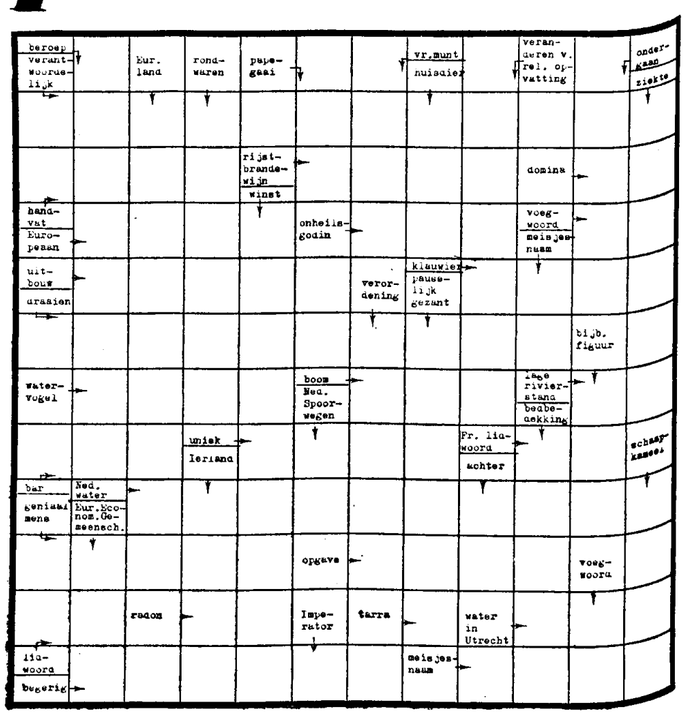

OPLOSSING VAN GISTEREN

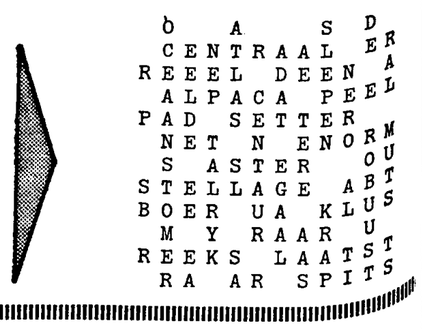

INDUSTRIEBOND NVV SPREEKT VAN SLAVENARBEID

Geen uitbreiding DAF zonder gastarbeiders

HERLEN, 10 november. — DAF-Born zal de uitbreiding van het personeel tot zesduizend man alleen door het aantrekken van buitenlanders kunnen verwezenlijken. Als die buitenlanders niet komen zal een deel van de fabriek gesloten moeten worden. DAF zal alleen Limburgse werknemers kunnen krijgen als de mentaliteit van de fabrieksleiding wordt omgebogen.

Dat is de mening van de DAF-ledengroep van de Industriebond NVV in Limburg. In het zojuist verschenen vakblad van de Industriebond „WIK" wordt de zoveelste aanval opt het autoproduktiebedrijf gelanceerd. Volgens het Industriebond NVV is er bijna geen Limburger te vinden die bij DAF wil gaan werken, daarom heeft de directie ook een aanvrage ingediend om 250 Tunesiërs te mogen werven. Eenderde deel van het huidige personeel bestaat uit buitenlandse arbeidskrachten.

Volgens de loonlijst werken bij DAF 648 Belgen en 454 Marokkanen, aldus de Industriebond NVV. Van de 1800 Nederlanders die Dafjes maken komt de helft uit de mijnen. De Industriebond meent dat er zo weinig belangstelling van de Limburger bestaat om bij DAF te gaan werken omdat er een gebrek is aan deskundige leiding in de fabriek.

Bevestigd

Die mening wordt bevestigd door de NVV-leden aangesloten bij de bedrijfsledengroep DAF. Volgens de bedrijfsgroep komt negentig procent van de werkmeesters uit de mijnen. De werkmeesters zouden nog steeds denken dat ze kolen delven en ze hun slavendrijversmentaliteit meegenomen hebben naar DAF. Als gevolg van deze sociale politiek is er volgens de Industriebond NVV een groot verloop onder het personeel. In 1970 bedroeg het verloop zelfs vijftig procent, in maart 1972 nog dertig procent. Volgens de Industriebond NVV is de top van het bedrijf niet op de hoogte van de moeilijkheden. Er is een ontstellend gebrek aan communicatie. Dat er ondanks het personeelstekort een personeelsverloop een grote produktie geleverd wordt komt volgens de Industriebond NVV omdat de mensen uitgebuit worden. De werknemer bij DAF, aldus de vakbond, gebruikt twee methoden om zich teweer te stellen tegen het beleid. Of de mensen nemen ontslag of ze worden ziek. Het ziektenpercentage bij DAF bedraagt twintig procent en in sommige afdelingen zelfs dertig tot veertig procent.

Niet eens

De arbeidsvoorzieningen in Maastricht geeft wel toe dat er verloop is bij DAF-Born. De arbeidsvoorziening is het echter niet eens met de visie van de Industriebond NVV dat er geen Limburgers bij DAF zouden willen werken. Op een persconferentie in Maastricht zei hoofdinspecteur-directeur G. Loos van de Arbeidsvoorziening ervan overtuigd te zijn dat DAF voldoende personeel in Limburg zal weten te vinden. Dat DAF een wervingsaanvrage voor Tunesiërs heeft ingediend is om het bestaande accute personeelstekort te kunnen overbruggen. Voorzitter Keijzer van de Stichting Economische Ontwikkeling Zuid-Limburg (SEOL) zegt eveneens ervan overtuigd te zijn dat DAF aan voldoende Limburgs personeel kan komen. Was DAF daar niet van overtuigd geweest dan zou het bedrijf wel een nieuwe fabriek in België hebben gebouwd, aldus de heer Keijzer. President-directeur Martien van Doorne van DAF tenslotte heeft nog onlangs verklaard dat de kritiek op het bedrijf in Born niet terecht is. Limburg is niet gewend aan lopende bandwerk en vooral de mijnwerker niet en dat vraagt enige omschakeling. DAF is bezig met het uitvoeren van een experiment waarbij de werknemer nauwer bij het produkt betrokken wordt.

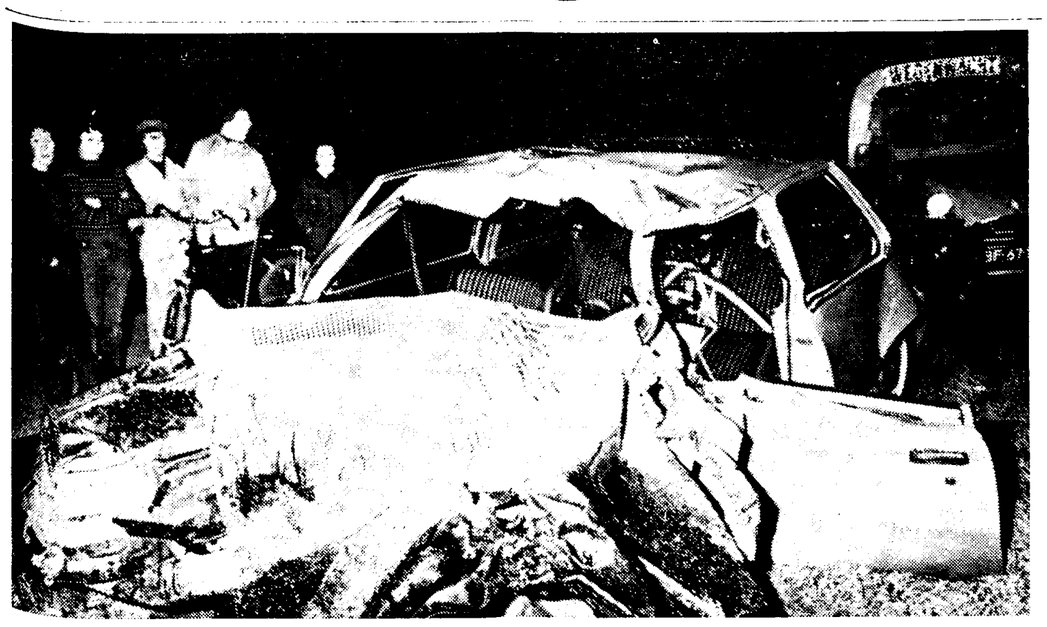

Man dood bij frontale botsing

SWALMEN, 10 nov. — Gistermiddag even na vijf uur is de 66-jarige heer C. Wagter uit Melick op de rijksweg Reuver-Swalmen verongelukt. Door onbekende oorzaak kwam hij met zijn personenauto plotseling op de linkerweghelft terecht en botste frontaal tegen een vrachtwagen, die de Opel Rekord van de heer Wagter enkele meters meesleepte en tenslotte in de berm drukte. Het slachtoffer was op slag dood.

De brandweer was direct ter plaatse om te voorkomen dat de personenauto in brand vloog. Met zand werd het wegdek, waar overal olie en benzine lag, bedekt. Het verkeer op de rijksweg was meer dan een uur gestremd. Hoe de heer Wagter op de linkerweghelft is terechtgekomen is voor de politie nog steeds een raadsel. Men vermoedt dat de bestuurder plotseling onwel is geworden, waardoor zijn auto naar links is gezwenkt. Zekerheid hieromtrent kon men gisteravond nog niet geven.

(ADVERTENTIE)

Schweppes - Sodawater
de beste partner voor uw whisky

(ADVERTENTIE)

Sensatie in Iglo's Ideejenwinkel!
Bijvoorbeeld: pak spinazie van 450 gram van 1.05 nu voor 85 cent.

Limburgse zangersdagen

SITTARD, 10 november — Aanstaand weekeinde worden in de Sittardse Schouwburg de gewestelijke Zangersdagen 1972 gehouden. Dat het zangevenement dit jaar in Sittard wordt gehouden, houdt verband met het feit dat het Sittards Mannenkoor het 75-jarig bestaansfeest viert. De genodigden en deputaties van de deelnemende koren worden zaterdagmiddag om 4 uur door B en W in het Kritzraedthuis verwelkomd. De opening van de zangersdagen wordt om 6.30 uur in de schouwburg verricht door de voorzitter van de afdeling Limburg van de Federatie van Nederlandse Zangersbonden, de heer C Billckens.

De concerten op zaterdagavond worden door de volgende koren verzorgd:

zangkoor Molenberg, Knapenkoor „De Lentebloem", Margraten; Gemengde Arbeiderszangvereniging ‚Ontwaakt' Brunssum; Gemengd Koor Limmel; Chr. Gem. Zangver. Brunssum; „Hertens Maasgalm"; Mannenkoor St. Caecilia, Chevremont; Gem. Koor „Jubilate", Maasbracht; Heerder Mannenkoor; Interkerkelijk Prot. Koor Maastricht; Kon. Zanvereniging „St. Lambertus", Kerkrade; Gem. Zangvereniging „St.-Caecilia". Ottersum en het Geleens Mannenkoor „Mignon".

Voor de concerten op zondag staan op het programma:
Chr. Zangvereniging „Con Amore", Roermond; Genneps Dameszangkoor; ADVENDO, Heerlen; Nieuwstadts Mannenkoor „St.-Barbara"; Mannenkoor „Polyhymnia", Heerlen; Horster Mannenkoor; Mannenkoor Beeker Liedertafel; Prot. Gem. Koor „OVO", Treebeek; Kon. Heerlens Mannenkoor „St.-Pancratius" Heerlen en tenslotte Sittards Mannenkoor. De juryrapporten zullen zowel op zaterdag als op zondag naar verwacht tegen 23 uur worden uitgereikt.

Van Mierlo D'66 ook in Limburg

Van onze redacteur in Den Haag

DEN HAAG, 10 nov. — De lijsttrekker van D'66 mr. H. van Mierlo, zal tijdens de nu lopende verkiezingsacties ook Maastricht aandoen. Hij zal op woensdag 22 november een hele dag in het zuidelijk deel van Limburg vertoeven, hoofdzakelijk in Maastricht.

D'66 heeft nog een aantal andere bijeenkomsten in Limburg belegd. Vandaag 10 november spreekt mr. J. Imkamp om zeven uur in de stadsschouwburg van Venray. Maandag 13 november zal behalve de heer Oele (PvdA) ook de heer Van Litsenburg (D'66) aanwezig zijn bij de discussieavond van het NKV op Heerlerbaan. Woensdag 22 november versterkt mr. J. Imkamp het PvdA-team in Venlo en de volgende avond is hij in Herten.

Ook de CPN laat Limburg dit jaar niet links liggen. Vrijdag 17 november zijn er bijeenkomsten in Maastricht en Kerkrade. In de eerste plaats treedt onder meer het Kamerlid W. van het Schip op en in de Mijnstreek de heer W. Nieuwenhuyse. Zaterdag 18 november is er een meeting in Sittard, waar Limburgs kandidaat-Kamerlid W. Dragstra uit Heerlen het woord zal voeren.

VOETGANGER GEDOOD BIJ OVERSTEKEN

SUSTEREN, 10 nov. — De 69-jarige Piet Hooi uit Susteren is gisteravond rond acht uur gedood bij het oversteken van de rijksweg in Susteren. De man werd gegrepen door de auto van P. uit Susteren en was op slag dood. P. moest met ernstig oogletsel worden opgenomen in het ziekenhuis van Sittard.

Eervol ontslag voor twee burgemeesters

HEERLEN, 10 nov. —Aan jhr. mr. R. A. T. M. van Rijckevorsel is op zijn verzoek in verband met het bereiken van de pensioengerechtigde leeftijd met ingang van 1 december, eervol ontslag verleend, als burgemeester van Gulpen. Met ingang van 1 januari 1973 is, wegens opheffing van het ambt eervol ontslag verleend aan dr. J. H. Gelissen, burgemeester van Gennep.

Woningbouw in Limburg slaat alle records

Van onze redacteur in Den Haag

DEN HAAG, 10 nov. — De maand september heeft voor Limburg een absoluut record in de woningbouwproduktie opgeleverd. In die maand kwamen er 1229 huizen voor bewoning gereed. Dat is het hoogste aantal ooit genoteerd. Mede door de gunstige cijfers in de acht maanden daarvoor, belooft dit jaar voor Limburg ook een record te worden. Vorig jaar werden de 10.000 huizen net niet gehaald. Dit jaar zal men daar ruimschoots overheen komen.

In september van dit jaar werden in Limburg 1229 huizen voor bewoning opgeleverd en werden er 1403 in aanbouw genomen. Daarmee steeg het aantal gereedgekomen huizen in de eerste negen maanden van dit jaar tot 8277. In de overeenkomstige periode van vorig jaar kwamen 6411 huizen klaar. De totale produktie van 1971 bedroeg 9952 woningen en van het jaar daarvoor 8607. In de maand augustus van dit jaar kwamen 957 woningen gereed.

Dit jaar is mede door de 1403 huizen die in september in aanbouw zijn genomen al begonnen met de bouw van totaal 11.314 woningen. Dat is aanzienlijk meer dan in de eerste negen maanden van vorig jaar in aanbouw werden genomen. Dat waren er toen 8022.

Ook de landelijke cijfers zijn erg gunstig. Het aantal opgeleverde huizen in de eerste drie kwartalen bedroeg over het hele land 106.073. Dat kan betekenen dat dit jaar ongeveer 150.000 nieuwe huizen aan het woningbestand zullen worden toegevoegd. De totaal-cijfers over 1971 waren 136.595 en over 1970 slechts 117.284.

(ADVERTENTIE)

ELEKTRISCHE SCHEERAPPARATEN
Deskundig advies bij aankoop.
Reparaties in één dag klaar.
Off. service-dealer voor
Philips, Braun en Remington
WEYDEN
Saroleastraat 43 - Heerlen

Overvaller vluchtte in Obbicht

Opa Palmen liet zich niet beroven

door Rob Peters

OBBICHT, 10 nov. —„Geen cent krijgen ze van mij. Ik laat me niet pieren. Nog nietal schieten ze me hartstikke dood". Dat zegt de nog erg krasse Felix Palmen (79) uit Obbicht kort nadat hij koelbloedig een overvaller uit zijn woning aan de Beekstraat op de vlucht heeft gejaagd. De man, die ongeveer 24 jaar oud moet zijn, drong gewapend met waarschijnlijk een revolver rond drie uur de kleine vriendelijke woning aan de achterzijde binnen. Opa Palmen beantwoordde zijn eis om het geld te voorschijn te halen met hulpgeroep en het stukslaan van een ruit. Het glasgerinkel deed de donkere overvaller snel vertrekken. Omwonenden hebben iemand zien wegrennen.

Felix Palmen zegt: Het moet zo rond drieën zijn geweest. Ik zat hier wat in de kamer, toen ik langs het zijraam een schim zag flitsen. Op hetzelfde moment ging de achterdeur open en riep de jongen: Tweeduizend gulden, tweeduizend gulden. Wat, dacht ik,... niets moet je hebben, en sloeg de ruit aan stukken. Kijk maar hier twee flinke schrammen in mijn arm. Ik heb geschreeuwd om hulp en zoiets van „rovers". Hij was al weg, de held. Mijn buurman heeft hem gezien. Ook anderen moeten wat gemerkt hebben, maar ze willen voorlopig liever niets gezien hebben...

Felix Palmen woont sinds kort alleen. Zijn 71-jarige vrouw is opgenomen in de klinieken te Geleen. Hij egt nooit bang te zijn alleen. Na de overval en het eerste politieverhoor, kwam toch de schrikreactie bij de krasse baas. Hij is een wandeling gaan maken. Hij zegt: „Je houdt het even niet uit. Ik heb een nieuwe ruit besteld, want zo kan ik niet blijven zitten. Ik ben er zeker van dat het niemand uit Obbicht is geweest. Het wordt winter, dan krijg je zulke dingen weer. Maar je moet je niet laten pakken. Want het zijn lafaards, dat zie je maar weer..."

De politie vraagt zich intussen af wat de overvaller zocht bij opa Palmen, die in Obbicht niet als vermogend bekend staat. Het enige geld dat hij gisteren in huis had, was een bescheiden ouderdomspensioentje, waarvan hij juist het maandgeld in huis had gehaald. Palmen zegt: Ik laat me niet beroven, hoor. Tweeduizend gulden nog wel... waar moet ik ze vandaan halen..."

Als een lopend vuurtje ging het gebeurde gisteren door Obbicht. Het is al weer heel wat jaartjes geleden dat hier een eveneens mislukte overval werd gepleegd. Toen was het de bejaarde vrouw Bambergen, die het slachtoffer werd. De daders, die later ook de bekende Zwarte Jantje uit Meers-Elsloo beroofden en dodelijk mishandelden, zijn inmiddels al tot langdurige gevangenisstraffen veroordeeld. De rechtbank in Maastricht liet tijdens de behandeling van deze bejaardenovervallen al blijken deze criminele feiten tot de meest ernstige en meest minderwaardigen te rekenen.

Opperwachtmeester Verheyden in Grevenbicht leidt het onderzoek in Obbicht. Hij hoopt snel tot een oplossing te komen. „We hebben een signalement", zegt hij.

(ADVERTENTIE)

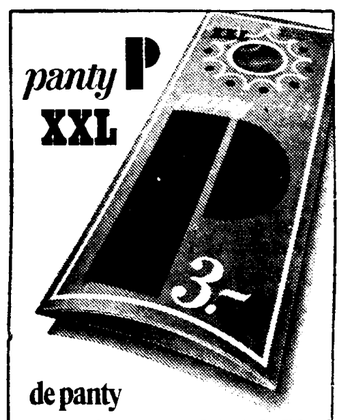

de panty
voor de maten 46-48-50
(in de *gouden* verpakking)

(ADVERTENTIE)

OPROEP
voor elke vrouw die het probleem van overgewicht kent (en haar vrije tijd graag productief maakt):
Gratia
club voor slankblijvers
CURSUSSEN VOOR BETERE VOEDINGSGEWOONTEN
nodigt u uit een opleidingscursus voor LEIDSTER van een onderafdeling te volgen.
Aanmelding vóór 13 november:
telefoon 070-65.17.92.
WELKOM!

NVV weigert medewerking

Pensioenfonds DSM-chemie in het slop

Van onze verslaggever

HEERLEN, 10 nov. — De Industriebond NVV weigert elke verdere medewerking aan de totstandkoming van een pensioenfonds voor DSM-chemie. Regiovoorzitter Frans Leemans heeft zich teruggetrokken uit de werkgroep voorbereiding pensioenfonds DSM-chemie. De Industriebond is alleen bereid weer over een eigen pensioenfonds voor de chemische bedrijven van DSM te praten wanneer aan vier eisen wordt voldaan.

De beslissing van de Industriebond NVV is genomen nadat de bedrijfsledengroep DSM-chemie onder zijn leden een onderzoek had ingesteld over de instelling van een eigen pensioenfonds. De overgrote meerderheid van de NVV-leden blijkt volgens de uitslag van het referendum het pensioenfonds af te wijzen. Van de eenenvijftig procent van de leden die het antwoordformulier terugstuurden gaat negentig procent niet akkoord met de principeovereenkomst over het fonds die tussen DSM en de vakbonden is gesloten. Zeven procent verklaart zich akkoord en drie procent stemde blanco. Het referendum onder de NVV leden bij DSM-chemie werd gehouden nadat de confessionele bonden al akkoord waren gegaan met het nieuwe pensioenfonds.

Van de leden die aan het referendum deelnamen had 77 procent bezwaren tegen de verhoging van de pensioengerechtigde leeftijd. Achtenvijftig procent vond dat degenen die minder betaald werk gaan doen geen nadeel moeten ondervinden wat betreft de al opgebouwde pensioenrechten. Vijfenveertig procent van de ondervraagden vond dat de pensioengerechtigde leeftijd zestig jaar moet zijn. Negenendertig procent vond het onaanvaardbaar dat over het salarisgedeelte beneden f 11.000 premie betaald moet worden. Vijfendertig procent vond dat ter compensatie van de hogere pensioengerechtigde leeftijd meer verlofdagen gegeven moeten worden of een kortere werktijd ingevoerd moet worden. Vijfentwintig procent tenslotte vond dat voor degenen die nu ouder dan vijftig jaar zijn de pensioengerechtigde leeftijd niet verhoogd mag worden.

De Industriebond NVV wil weer aan het overleg over de stichting van een eigen pensioenfonds voor DSM-chemie deelnemen als de volgende vier eisen worden ingewilligd. Berekend moet worden ten koste van hoeveel meer premie of minder rechten de pensioengerechtigde leeftijd zestig jaar kan zijn. Blijkt de verhoging onvermijdelijk dan moet hiervoor compensatie gezocht worden in de vorm van meer verlofdagen. Het overgaan op minder betaald werk mag geen consequenties hebben voor de al opgebouwde pensioenrechten. Beneden de f 11.000 mag geen pensioenpremie geheven worden.

De Industriebond NVV gelooft dat de meerderheid van alle werknemers van DSM-chemie (ook leden van confessionele bonden) het pensioenfonds onaanvaardbaar vindt. De Industriebond komt tot deze conclusie omdat er bij DSM nogal ontevredenheid en onrust heerst over het pensioenfonds en omdat de mening van NVV-leden en niet-NVV-leden bij vorige enquêtes ook weinig uit elkaar liepen.

De Industriebond NVV roept daarom alle werknemers van DSM-chemie op om wanneer men het niet eens is met het nieuwe pensioenfonds — een protest te sturen naar de ondernemingsraad van DSM. De oproep is in een oplage van vijfduizend exemplaren onder het personeel van DSM verspreid.

Officiële mededelingen

GEMEENTE EYGELSHOVEN

BEKENDMAKING
VOORBEREIDINGSBESLUIT

De burgemeester van Eygelshoven brengt hierbij ingevolge het bepaalde in artikel 22, lid 2 van de Wet op de Ruimtelijke Ordening ter openbare kennis dat met ingang van 13 november 1972 op de gemeentesecretarie, afdeling Algemene Zaken, voor eenieder ter inzage ligt het besluit van de raad van deze gemeente van 18 oktober 1972, no. 102, waarbij is verklaard dat de herziening wordt voorbereid van dat gedeelte van het bestemmingsplan „Waubacherveld", dat op de bij dit besluit behorende kaart gearceerd staat aangegeven.

Eygelshoven, 3 november 1972

De burgemeester van Eygelshoven
Mr. Joh. G. A. Janssen

GEMEENTE GELEEN

BEKENDMAKING

De burgemeester van Geleen maakt ingevolge het bepaalde in artikel 22 van de Wet op de Ruimtelijke Ordening bekend, dat de gemeenteraad in zijn vergadering van 24 oktober 1972 besloten heeft te verklaren, dat een bestemmingsplan wordt voorbereid voor het perceel sectie D, nummer 4000, gelegen aan de Rijksweg-Zuid, zoals nader in gele kleur op de tekening behorende bij dit besluit is aangegeven.

Het onderhavige besluit ligt met ingang van maandag 13 november 1972 voor eenieder ter inzage op de gemeentesecretarie, kamer 306.

Geleen, 2 november 1972

De burgemeester van Geleen,
J. W. Schepers, l.b.

(ADVERTENTIE)

het gezicht van je benen

Het is je zelfbewuste smaak die het gezicht van je benen bepaalt. Weten wat je zoekt. En zorgen dat je 't krijgt ook. Als je kiest uit de panty kollektie van Duet is dat niet moeilijk. Duet panties zijn er in 11 soorten, in 18 nieuwe modekleuren. En de pasvorm is altijd perfekt. Let dus maar 's op die (gouden) verpakking. Want 't is belangrijk om goeie panties te kiezen nu de benen weer gezien mogen worden.

DUET
panty nylons
in 11 soorten, 18 kleuren, al vanaf f.3,25.

het gezicht van duet

†

Heden overleed tot onze diepe droefheid, na een langdurige ziekte, vrij plotseling, voorzien van de H.H. Sacramenten der Zieken, in de ouderdom van 55 jaar, in de Hambos-kliniek te Kerkrade, mijn dierbare echtgenote, lieve moeder, schoonmoeder, tante en nicht

Hubertine Mandic

echtgenoot van

Jan Jozef Bosch

Wij bevelen haar ziel in uw godvruchtige gebeden aan.

De bedroefde familie:
J. J. Bosch-Mandic
M. J. Bosch-Willems
Familie Mandic
Familie Bosch

Kerkrade-West, 9 november 1972
Holzbroekstraat 1

De plechtige uitvaartdienst zal plaatshebben op zaterdag 11 november a.s. om 11.00 uur in de parochiekerk van O.L. Vrouw van Altijddurende Bijstand te Hellust. Bijeenkomst aan het rouwhuis, Holzbroekstraat 1, om 10.45 uur.

Hedenavond zal er een avondmis tot nagedachtenis worden opgedragen in de parochiekerk om 19.00 uur.

De overledene is opgebaard in het mortuarium van de Lückerheidekliniek te Chevremont.

Zij, die geen kennisgeving mochten ontvangen, gelieven deze annonce als zodanig te willen beschouwen.

Hedenmorgen, 10 november 1972, is in alle stilte gecremeerd

Willem Hubert Hermans

echtgenote van

Maria Josephina Petronella Oberjé

Hij was 48 jaar.

Wij zijn dankbaar voor de jaren welke hij liefdevol met ons heeft doorgebracht.

De bedroefde familie:
Heerlen: **Mevr. M. J. P. Hermans-Oberjé**
Berry
Marianne
Jeanny
Helene
Emiel
Wiel Roos
Familie Hermans
Familie Oberjé

Heerlen, 6 november 1972
Geerstraat 1

Dit was de wens van de dierbare overledene.

Enige en algemene kennisgeving

† Op woensdagavond 8 november is in alle rust vrij plotseling van ons heengegaan, voorzien van het H. Sacrament der Zieken, in de ouderdom van 83 jaar, onze inniggeliefde en zorgzame moeder, schoonmoeder, groot- en overgrootmoeder, zuster, schoonzuster, tante en nicht

Ida Kratz

weduwe van
SEVERINO MESTRINER

Wij bevelen haar ziel in uw gebed aan.

Leersum: **W. Mestriner**
W. Mestriner-Bludau
kinderen en kleinkinderen
Schaesberg: **E. Mestriner**
H. Mestriner-Paffen
kinderen en kleinkinderen
Schaesberg: **P. Dera**
kinderen en kleinkinderen
Waubach: **O. Mestriner**
R. Mestriner-Vangeninden
en kinderen
Familie Kratz
Familie Mestriner

Waubach, 8 nvember 1972
Bejaardencentrum Heereveld
Corr.-Adres: Schoolstraat 16, Schaesberg

De plechtige eucharistieviering gevolgd door de begrafenis zal plaats vinden op zaterdag 11 november a.s. om 10 uur in de dekenale kerk van de H.H. Petrus en Paulus te Schaesberg.
Bijeenkomst aan de kerk, alwaar gelegenheid tot condoleren in de dagkapel vanaf 9.45 uur.
De overledene zal bijzonder worden herdacht in de avondmis van vrijdag a.s. om 19 uur in voornoemde parochiekerk.
De overledene is opgebaard in de rouwkapel van het Bejaardencentrum „Heereveld" te Waubach.

---

† Bedroefd geven wij u kennis van het overlijden na een langdurige ziekte, voorzien van de H.H. Sacramenten der Zieken, op 59-jarige leeftijd, van mijn lieve man, onze zorgzame vader, behuwdvader, opa, broer, behuwdbroer, oom en neef

Wilhelmus Andreas Ramakers

echtgenoot van
ELISA CHRISTINA BOUCHEZ

Voor zijn zielerust vragen wij uw gebeden.

De bedroefde familie:
Slek-Echt: **E. Ramakers-Bouchez**
Hingen-Echt: **M. v.d. Ven-Ramakers**
P. v.d. Ven
Peter, André
Peij-Echt: **Th. Bosman-Ramakers**
W. Bosman
Hingen-Echt: **W. Ramakers**
T. Ramakers-Bos
Geleen: **T. Teunissen-Ramakers**
P. Teunissen
Slek-Echt: **Lucie**
Slek-Echt: **Ria**
Familie Ramakers
Familie Bouchez

Slek-Echt, 9 november 1972
Hoogstraat 27

De plechtige eucharistieviering, gevolgd door de begrafenis, zal plaatshebben op maandag 13 november a.s. om 10 uur in de parochiekerk van O.L. Vrouw Onbevlekt Ontvangen te Peij-Echt. Bijeenkomst aan de kerk, alwaar gelegenheid tot condoleren vanaf 9.30 uur.
De rozenkrans wordt gebeden op zaterdag 11 november a.s. om 18.30 uur eveneens in de bovengenoemde kerk.
De overledene ligt opgebaard in de rouwkapel van het „Sint Antoniusgasthuis", Kreijerstraat 27, Echt (Doorlopend bezoek).

GEBOORTEN

Ivo, zoon van dhr. en mevr. Giesen-Knols. Ulestraten, Alb. Schweitzerstraat 33.

De plechtige eerste jaardienst voor mijn onvergetelijke echtgenoot, onze goede vader en opa

Hub. Somers

zal gehouden worden op zondag 12 november om 10.00 uur in de parochiekerk van het H. Hart van Jezus te Nieuwenhagerheide.

Mevrouw G. Somers-Bastian
kinderen en kleinkinderen

Nieuwenhagen, november 1972

---

† Wij geven met droefheid kennis van het plotseling overlijden van mijn inniggeliefde en zorgzame man, onze lieve vader, schoonvader, opa, broer, zwager, oom en neef

Martin Willem Kockelkorn

echtgenoot van
CAROLINA VONDENHOFF

Wij bevelen de overledene in uw gebed aan.

Nieuwenhagen: **Mevr. C. Kockelkorn-Vondenhoff en kinderen**
Familie Kockelkorn
Familie Vondenhoff

Nieuwenhagen, 8 november 1972
Julianastraat 6

De plechtige eucharistieviering gevolgd door de begrafenis zal plaats vinden op zaterdag 11 november om 11.30 uur in de parochiekerk van het H. Hart van Jezus te Nieuwenhagerheide.
Bijeenkomst aan de chapelle ardente Raadhuisstraat 32 Nieuwenhagen om 11.15 uur, alwaar gelegenheid tot condoleren vanaf 11 uur.

---

† In de vrede van Christus is heden van ons heengegaan, na een godvruchtig leven, voorzien van het Sacrament der zieken, in de leeftijd van 78 jaar, onze inniggeliefde vader, schoonvader, grootvader, overgrootvader, broer, oom en neef

Jan Gerard Hubert Smeets

weduwnaar van
CHRISTINA LANCKOHR

Wij vragen een aandachtig gebed voor zijn zielerust.

De diepbedroefde familie:
Chevremont: **H. Steinbusch-Smeets, kinderen en kleinkinderen**
Mechelen: **A. Hupperetz-Smeets en kinderen**
Mechelen: **Th. Wolters-Smeets en kinderen**
St. Geertruid: **J. Smeets-Martinussen en kinderen**
Margraten: **J. Smeets-Ackermans en kinderen**
Mechelen: **Gerard Smeets**
Mechelen: **H. Smeets-Smeets en kinderen**
Mechelen: **A. Bisschops-Smeets en kinderen**
Vijlen: **L. Smeets-Meurs en kinderen**
Schin op Geul: **L. Smeets-Smeets en kinderen**
Mechelen: **F. Smeets-Mullenders en kinderen**
Mechelen: **Piet Smeets**
Banholt: **W. Smeets-Hermans en kinderen**
Familie Smeets
Familie Lanckohr

Mechelen, 7 november 1972
Bommerigerweg 12

De plechtige uitvaartdienst, gevolgd door de begrafenis, zal plaatshebben op zaterdag 11 november a.s. om 11 uur in de kerk van de H. Joannes de Doper te Mechelen. Bijeenkomst en gelegenheid tot condoleren in het voorportaal van de kerk vanaf 10.40 uur.

De dierbare overledene ligt opgebaard in de rouwkapel van de Zusters Clarissen, Capucijnenweg 9, Wahlwiller. Bezoekuren van 10—12 en van 15—20 uur.

De plechtige eerste jaardienst voor onze onvergetelijke zoon en broer

Emile Schaeken

zal gehouden worden zondag 12 november a.s. om 11.00 uur in de H. Hartkerk van Overhoven-Sittard.

Familie L. Schaeken-Keulen

Enige en algemene kennisgeving

† Heden overleed tot onze diepe droefheid na een kortstondige ziekte, voorzien van de H. Sacramenten der Zieken, in de leeftijd van 57 jaar, mijn inniggeliefde man en vader

Joseph P. H. Bocken

echtgenoot van
EVERDINA A.M. TE WIERIKE

De bedroefde familie:
Schandelen:
Mevr. E. A. M. Bocken-Te Wierike
Annie
Familie Bocken
Familie Te Wierike

Heerlen, 8 november 1972
Schandelerstraat 56

De plechtige uitvaartdienst zal plaats hebben op maandag 13 november a.s. om 10 uur in de parochiekerk van het H. Hart van Jezus te Schandelen, waarna begrafenis op de centrale begraafplaats te Hoensbroek. Bijeenkomst aan voornoemde kerk, alwaar gelegenheid tot condoleren vanaf 9.45 uur.

Zaterdagavond om 19 uur zal er voor zijn zielerust worden gebeden in voor-Voor vervoer wordt gezorgd.

Tandarts P. W. Hertog
Brunssum
heden vrijdag 10 nov. afwezig
Spoedgevallen worden waargenomen door de plaatselijke collegae.

Speciaal voor St. Nicolaas:
GROTE SORTERING: VOUW-, MINI-, KINDER- EN KLEUTERRIJWIELEN
„GUCO" **Alles voor brommer en fiets**
MARKT — NIEUWENHAGEN x

---

† Zeer onverwacht is van ons weggenomen, na een langdurige ziekte, mijn lieve man, onze lieve en zorgzame vader

Karl J. H. M. Stimm

echtgenoot van
C. E. FRAUENFELDER

op de leeftijd van 50 jaar.

In dankbare herinnering:
C. E. Stimm-Frauenfelder
A. Stimm
Y. Beugels-Stimm
M. Beugels
K. Stimm
H. Stimm

Oirsbeek, 9 november 1972
Provincialeweg 105

De crematie zal plaatsvinden op zaterdag 11 november a.s. om 9.30 uur in het crematorium „Daelwijk" Floridadreef 7, Utrecht, aula 2.

Gelegenheid tot condoleren hedenavond om 7.15 uur in de St. Lambertuskerk te Oirsbeek, gevolgd door een avondmis ter zijner gedachtenis om 7.30 uur.

In plaats van kaarten

De plechtige eerste jaardienst voor mijn lieve echtgenote, moeder en oma

Elisabeth van Kouwen-van Hoesel

zal plaatshebben op zondag 12 november om 11.00 uur in de H. Gemmakerk te Sanderbout-Sittard.

Th. van Kouwen,
kinderen en kleinkinderen

Sittard, november 1972
Ericastraat 23

De plechtige eerste jaardienst voor onze dierbare moeder

Christina Backus-Heil

zal plaatshebben op zondag 12 november om 9.45 uur in de parochiekerk van de H. Dionysius te Schinnen.

Kinderen Backus

Schinnen, november 1972

PERSOONLIJKE LENINGEN NU OOK VOOR ZELFSTANDIGEN

VOORBEELDEN:
/ 2092,— in handen-aflossing 30 x / 84,—
/ 2503,— in handen-aflossing 18 x / 160,—
/ 3004,— in handen-aflossing 36 x / 104,—
/ 5022,— in handen-aflossing 36 x / 172,—

Vraag vrijblijvend inlichtingen bij:
G. L. CLAESSENS
Lijsterstraat 4, Geleen, tel. 04494—5870
's avonds bereikbaar na telef. afspraak.
Gevolmachtigde **NILLMIJ** FINANCIERING N.V.

ANTIEK
„de oude smidse"
● HUISKAMERS — KASTEN
● LADENKASTEN etc., etc.
ALB. SMEIJSTERS
TUNNELSTRAAT 18, GELEEN, TEL. 04494—5713.

Yamaha BROMFIETS '72 vr.pr. f 950. P.C. Hooftstr. 8 Brunssum. x

Te k. KREIDLER R.S. (z.g.st. f 250 tel. 04492-1837 (na 3 u.).

Meer dan 500 FIETSEN en bromfietsen kunt u zien in Nieuwenhagen bij Sjef Lemmens, Kerkstraat 30 Nieuwenhagen. Allemaal merkartikelen zoals Raleigh, BSA, Pon, Motobecane, Union, Mercier, Gazelle, Gitane, Batavus, Tongers, Zündapp, Kreidler, Puch, Solex, Malaguti, Yamaha, Sparta, Vespa, Mobylette. De nieuwste Casal bromfiets compl. met rek, knipperlichten, 4 versn. voetschakeling 2 spiegels een juweel voor f 1485. Kom binnen kijken of maak een afspraak, tel. 045-312545. Ook helmen, wanten, handschoenen en regenpakken, banden, onderdelen, windschermen, allemaal le kwaliteit. Rommel verkopen wij beslist niet want daar zijn onze klanten niet mee gebaat. Maak eens een ritje naar Nieuwenhagen in de Kerkstraat zijn heus nog mooie speciaalzaken, groter dan u denkt. Zeker op 2 wielergebied. Sjef Lemmens, de 2-wielerspecialist, Kerkstraat 30 Nieuwenhagen. Wij bezorgen alles aan huis.

AUTO'S & MOTOREN

Te k. 4 winter BANDEN 155x13 z.g.a.n. Spreeuwenstr. 30 Geleen. x

OPEL Kapitän 1963 t.e.a.b. Tel. 045—412873. x

Te koop VW, bouwjr. 1970. Tenelenweg 55, Voerendaal.

Te k. OPEL Rekord '64, pr. lopend / 150. Irenestraat 39, Eygelshoven. x

Te k. FIAT 850 Spec. Rally met veel acc., kl. wit. Wilhelminastraat 1, Kakert-Schaesberg. x

BROMFIETSEN

Te k. DAMESBROMMER z.g.a.n. Parallelstr. 7 Amstenrade.

Te k. ZÜNDAPP '70. Ruiterweg 44, Roosteren.

BROMFIETS te k. EEG Mobylette. Tel. 04494-6146. x

Te k. PUCH 2 jr. oud f 350. Vroenstr. 76 Kerkrade-Bi'heide. x

RIJWIELEN, bromfietsen alle merken koopt u bij de vakman, die het ook repareren kan. Willy Meijs Groenstr. 136 Ubach o. Worms.

ZÜNDAPP i.pr.st. f 225 tel. 045-715046 na 3 u.

GELD EN GOED

Snel en eenvoudig GELD LENEN? Kan. Voor ieder doel en met prettige lage terugbetaling. Mits u een eigen huis bezit. (Rustende hypotheek is géén bezwaar en zulks kan ongewijzigd van kracht blijven). f 5.000.- kost f 74.- per maand; f 8.000.- kost f 118.- per maand; f 10.000.- kost f 147.- per maand enz. Vraag vrijblijv. inl. (Desgewenst komt een onzer medewerkers overdag of 's avonds even bij u langs). Fa. Moonen, Saroleastraat 42, Heerlen. Tel 045-710806. x

Wij verstrekken u een LENING naar een lopende lening. Voor inl. J. van Wersch, Eisenhowerstr. 280 Sittard, tel. 04490-9703 ook 's avonds.

Persoonlijke LENINGEN en financieringen, ook 2e hypotheek. Schrijf of bel even, ook 's avonds. Agente Alg. Ass.kantoor Mevr. E. J. M. v.d. Poel, tel. 04445-5763 Canisiusstr. 48 Kerkrade (L.) x

Wij verstrekken binnen 24 uur, discreet en voor elk doel GELDLENINGEN. Geen informaties bij uw werkgever. Eigen huis niet verplicht. Gevestigd sedert 1961. Kantooruren tot 18 uur 's zaterdags 10—12 N.V. Voorschotbank Rott. Cred. Bank, Poststraat 36 Kerkrade tel. 04445-6543 (2 lijnen). Ook 's avonds tel. 04445-7572. x

HYPOTH. tot 125% kostel. off. geldlen. 3000/ 36 x 102,62 enz. Drs. Uding, Amersfoort, tel. 03490-16853

Geld - Geld - Geld! op prettige wijze van f 1000 tot f 10.000.- Bel of schrijf ook 's avonds W. v.d. Veen, Loolmolenstr. 18, Sittard, telef. 04490—3746. x

Geen aanbetaling nodig bij aankoop van een nieuwe auto door middel van een AUTOLENING. Max. loopt 48 mnd. Assurantiekant. Marx, Rijksweg Noord 3, Sittard, tel. 04490-9045. x

ONDERWIJS

Erk. DAFRIJSCHOOL Van Renselaar, Unolaan 29 Heerlen, tel. 212180. x

GEVONDEN-VERL.

Verloren zondag 5 november omgeving Beek, gouden ARMBAND horloge (Eldor) met paars armbandje, medaillon, gouden zegelring en gouden damesarmband. Tegenbel. terug te bezorgen. Daalstraat 8 Beek-Geverik of Dr. Poelsstraat 16 Elsloo. x

heel veel fijn
SPEELGOED
Ton Haagh
GELEEN ● RAADHUISSTRAAT 8 ● TEL. 04494-7490

OVERLEDEN

† **Maria Delphina Constance Woudenberg,** oud 77 jaar, echtgenote van wijlen Albertus Valentinus Timans. Maastricht, Reinaartsingel 70, corr.-adres: Widelanken 8c. De uitvaartdienst vindt plaats op zaterdag 11 november om 11 uur in de parochiekerk van O.L. Vrouw van Goede Raad, Malpertuis, Maastricht.

† **Ans Ritchie,** oud 49 jaar, echtgenote van Peter Du Bois. Maastricht, Kasteel Hillenraadweg 57b, corr.-adres: Prof. Pieter Willemstraat 35. De uitvaartdienst vindt plaats op zaterdag 11 november om 10 uur in de parochiekerk van St. Antonius van Padua te Maastricht.

† **Harie Marijnen,** oud 70 jaar, echtgenoot van Helena Bastiaens. Maastricht, Quirinaalhof 13d. De uitvaartdienst vindt plaats op zaterdag 11 november om 10 uur in de parochiekerk van de H. Theresia te Maastricht.

† **Hubertina Thehu,** oud 85 jaar, echtgenote van wijlen Servatius Josephus Heuschkiel. Maastricht, Abtstraat 2, corr.-adres: Majolicastraat 25. De uitvaartdienst vindt plaats op zaterdag 11 november om 10 uur in de parochiekerk van Christus Hemelvaart te Maastricht.

† **Anton Peters,** oud 84 jaar, echtgenoot van Aldegonde Brasseler. Pey-Echt, Houtstraat 33. De plechtige eucharistieviering, gevolgd door de begrafenis, zal plaatshebben op zaterdag 11 november a.s. om 10.30 uur in de parochiekerk van O.L. Vrouw Onbevlekt Ontvangen te Pey-Echt. Bijeenkomst Houtstraat 33, alwaar gelegenheid tot condoleren vanaf 10 uur.

† **Henricus Hubertus Fermont,** oud 73 jaar, weduwnaar van Maria Hubertina Withoot. Roermond, Kon. Regentesselaan 140. De H. Eucharistieviering zal heden worden gehouden om 14.00 uur in de parochiekerk van O.L. Vrouw van Altijddurende Bijstand te Roermond, waarna de begrafenis op het r.k. kerkhof „Tussen de Bergen". Gelegenheid tot condoleren vanaf 13.45 uur in de kerk.

† **Margaretha Johanna Brugman,** oud 50 jaar, echtgenote van Peter Henricus Theunissen. Linne. De plechtige eucharistieviering zal worden gehouden op zaterdag 11 november a.s. om 10.00 uur in de parochiekerk van de H. Martinus te Linne, waarna de begrafenis op het r.k. kerkhof Bergerkamp aldaar. Bijeenkomst Breeweg 20 om 9.40 uur, alwaar gelegenheid tot condoleren vanaf 9.15 uur.

November - VOORDEELMAAND. Waar koopt U uw caravan? Natuurlijk bij Henk Cortie Caravans, Rijksweg Z. 17, Nederweert, tel. 04951-1914. Grootste keuze. Doe nu nog uw voordeel. Wat denkt U b.v. van stacaravan, 2 slpkamers, kachel, electr. licht, geheel gestoffeerd en ingericht voor f 7750,- of toercaravan met 2 x 2 pers.bed inclusief voortent van KS 202 voor samen nog geen f 5000. Nog 40 voorbeelden. Kom maar kijken: Kip - Cavalier - Goldstream - Homeline - Aline - European - Constretam - Munsterland - Dreamhome. x

HUWELIJK

Zoek zelf uw LEVENSPARTNER. In onze zeer exclusieve zaak „Bar Dancing Ober Bayern", Akerstr. 150, Hoensbroek is iedere donderdag en vrijdag „Bal zum einsamen Herzen". x

Iedere maandag- en woensdagavond VRIJGEZELLENBAL in café Monument Heerlerweg 50 H'broek x

Heer, 58 jaar, wenst in contact te komen met alleenst. DAME, niet boven 60 jaar. Br. ond. no. Q 645 L.D. Heerlen. x

Wed.m. met schoolgaande kinderen zoekt kennismaking met leuke VROOUW of wed. tussen 30-40 jr. Alle brieven worden eerlijk beantwoord. Geheimhouding verzekerd. Br. o. no. K 4033 LD Kerkrade.

Alleenst. heer 57 jr. zoekt ser. kennism. m. VROUW 35 tot 58 jr. om eenzaamh. op te lossen Br. o. no. G 2290 LD Geleen. x

Weduwn. 45 jr. 2 kl. kind zoekt passende VROUW 35-45 jr. Br. o. no. G 2291 LD Geleen. x

Hr. 31 jr. zoekt ser. kennism. met DAME tot plm. 35 jr. voor event. huw. Br. o. no. K 4036 LD Kerkrade x

42-jr. zakenvrouw z. een KENNISMAKING liefst ook zak. eerl. kar. Br. o. no. met foto. B 1887 LD Brunssum. x

DIVERSEN

TV defect? Wij rep. aan huis. Radio Bruls Jupiterstr. 50 Geleen tel. 04494-2249. x

ANTENNE compl. geplaatst vanaf f 125. Cuvos, Annastr. 32. Geleen. Tel. 04494-7709. x

DANK aan Moeder Maria en H. Antonius voor verkregen gunsten door hun voorspraak x

TURFMOLM van compostkoemest voor uw tuinonderhoud. Zaadhandel Knoops, Laanderstr. 51 Heerlen, tel. 713369. x

VAKANTIE

Bagahome STACARAVANS met 2 slaapkamers, koelkast, 220V verlichting, 4-pits gascomf. vanaf f 8795,-. Mostard-Caravans Rijksweg Z. 7, Susteren, tel. 04499-1560. x

STA-CARAVANS. Vouwbare caravans aan opruimingsprijzen. Show iedere zaterdag van 13-16 uur. Houtbouw Ubachs, Kerkrade-Vink. x

BUNGALOWTENTEN, nog enkele modellen aan oude prijzen met herfstvoordeel. Sport Tillemans, Rumpenerstraat 25 c, Brunssum. x

BUITENBOORDMOTOREN. Nu de tijd voor uw buitenboordmotor te laten repareren of een serviceberut te geven. Dit alles kan natuurlijk in onze speciaal ingerichte werkplaats. Klinkenberg Hoensbroek, Heisterberg 78, tel. 045-211888. x

Herfstvoordeel aanbiedingen Kip - Cavalier en Goldstream CARAVANS 1972 en 1973 modellen. Sport Tillemans Caravanterrein Heerenweg 338 route Hrl.-Brunss. x

Te koop van part. 2 CARAVANS 1 Sprite Alpine en 1 Weltbummler 290. T.e.a.b. bevr. tel. 04494-3301 of Beekerstr. 25. Neerbeek-Beek.

Te k. kleine KAMPEERWAGEN merk Kip met grote voortent f 1200,—. Brugstraat 6 Nieuwstadt na 6 uur.

Te k. nog enkele 1972 modellen STACARAVANS merk Blue Bird met kortingen tot f 1000. Ook reeds te k. 1973 modellen met winterkorting van f 250 tot f 500. Winterprijzen vanaf f 3470 o.a. Sprite Sport, Sprite Wilk Stern. Ook keuze uit gebruikte caravans vanaf f 1350. De Olde Caravan, Rijksweg-Nrd 306 Sittard. x

Eindelijk zege voor De Schöp

Handboogschutters-competitie

HOENSBROEK, 10 nov. — Competitie Handboogschutters. De uitslagen van de wedstrijden van de Nederlandse Bond van Handboogschutters district 15 waren afgelopen weekeind als volgt: Ereklasse:

De Batavieren 1 805 (H. Franssen 142), Robin Hood 1 799 (L. Enkelmans 138), Oranje 1 757 (W. Dohmen 133), De Alpenjagers 748 (N. Thissen 133). De Batavieren 2 734 (S. Mertens 128), St. Hubertus 1 732 (M. Kruts 132), St. Hubert 1 728 (H. Janssen 127), VZOD 1 718 (H. Schroten 131), L'Union 1 715 (A. Dreessen 132), Oud St. Pieter 1 686 (J. Eijckenboom 134). Klasse A: St. Hubert 2 727 (P. Fredrix 130), St. Hubertus 2 723 (J. Meiers 128), Berg en Dal 1 719 (E. Leffering 124), Gemoedelijk en Gastvrij 1 692 (L. Drent 125), Robin Hood 2 661 (J. Dedooy 117), De Romeinen 1 653 (W. Nuchelmans 132), De Alpenjagers 2 358 (H. Donners 120). Klasse B: St. Hubert 3 670 (H. Peters 122), Willem Tell SC 1 670 (Th. Hoen 117), Berg en Dal 2 588 (N. Romviel 104), St. Hubertus 3 567 (M. Brasse 117), Oranje 2 557 (N. Lemmens 122), De Batavieren 3 519 (F. Mertens 123), St. Hubert 4 203 (J. Gielen 103).

Klasse C-D: Lindenheuvel 1 662 (C. Schnijderberg 131), Gemoedelijk en Gastvrij 2 526 (P. Drent 112), L'Union 2 510 (J. Houben 104), Lindenheuvel 2 452 (H. v.d. Hulst 120), De Romeinen 2 428 (P. Schiffers 108), Willem Tell SC 2 423 (M. Giebels 104), St. Hubertus 4 126 (P. Zeijen 48). De stand na twee wedstrijden is: Ereklasse: De Batavieren 1 1608-53,60, Robin Hood 1 1542-51,40, Oranje 1 1495-49,83. De Alpenjagers 1 1470-49,00. VZOD 1 1166148,87 St. Hubertus 1 1460-48,67, St. Hubert 1 1450-48,33. De Batavieren 2 1608-47,83, Oud St. Pieter 1 1434-47,80, L'Union 1 1395-46,50, Willem Tell 1 756-50,40. Willem Tell 2 707-47,13. Klasse A: St. Hubertus 2 1438-47,93, St. Hubert 2 1393-46,43, Gemoedelijk en Gastvrij 1 1345-44,83, De Romeinen 1 1326-44,20, Robin Hood 2 1325-44,17, De Alpenjagers 2 885-35,47, Berg en Dal 1 719-47,93. Klasse B: Willem Tell SC 1 1321-44,03, Oranje 2 1253-41,77, St. Hubert 3 1242-41,10, St. Hubertus 3 1221-40,70, Berg en Dal 2 588-39,20, Willem Tell 3 546-36,40. De Batavieren 3 519-41,53, St. Hubert 4 203-40,60 .Klasse C-D: Lindenheuvel 1 1048-41,60, L'Union 2 1050-35,00, Gemoedelijk en Gastvrij 2 991-36,13, Lindenheuvel 2 873-32,10, Willem Tell SC 2 845-28,17, De Romeinen 2 643-31,47, VZOD 2 604-40,27, Robin Hood 3 459-36,73, St. Hubertus 4 126-16,80. Persoonlijk klassement: Ereklasse: H. Franssen (Heerlen) 276, H. Steegh (Heerlen) 276, J. Eijckenboom (Maastricht) 276. Klasse A: W. Nuchelmans (Geleen) 254, J. Meijers (Nuth) 250, N. Salden (Nuth) 250. Klasse B: N. Lemmens (Beek) 250, H. Aspers (Elsloo) 239, H. Roemgens (Nuth) 220. Klasse C-D: J. Scheeren (Geleen) 226, F. Lieven (Geleen) 225, C. Schnijderberg (Geleen) 223.

SIMPELVELD, 10 nov. — Na drie ronden tafelvoetbal in de competitie van de Tafelvoetbalbond Zuid Oost Hoek kan men voor het grootste deel de favorieten reeds aanwijzen. In de hoofdklasse gaat kampioen Petit Boys 1968 rustig door met winnen. Zelf rekende men superieur af met Sport terwijl de nummers twee en drie op de ranglijst Kerkplein en Scherp Vör tegen elkaar gelijk speelden.

Het sterk geachte De Schöp kwam eindelijk tot een overwinning. Nieuwenhagen zit nu in de lift door een overwinning op Elvo en kreeg het pas gepromoveerde Pipo Boys door niet opkomen de eerste nederlaag te slikken. De uitslagen waren: De Schöp-Petit Boys 1968 2 7—1, Petit Boys 1968-Sport 6—2, Nieuwenhagen-Elvo 6—2, Kerkplein-Scherp Vör 4—4 en Blauw Wit-Pipo Boys 8—0 (n.o.)

De stand in de hoofdklasse:

Petit Boys 1968 1	3	3	0	0	6	19— 5
Kerkplein	3	2	1	0	5	18— 6
Scherp Vör	3	1	2	0	4	14—10
Nieuwenhagen	3	2	0	1	4	12—12
Blauw Wit	3	1	1	1	3	14—10
Sport	3	1	0	2	2	12—12
De Schöp	3	1	0	2	2	12—12
Pipo Boys	3	0	2	1	2	8—16
Elvo	3	0	1	3	1	6—18
Petit Boys 2	3	0	1	2	1	5—19

In de eerste klasse was de grote verrassing de nederlaag van het sterke Panhuis bij de reserves van Pipo Boys 2. Het gaat de oude hoofdklasser dit jaar niet voor de wind. De grote strijd tussen Bleu Angels en Torentjes Boys werd door eerstgenoemde op het nippertje gewonnen. Dit betekende de eerste nederlaag voor Torentjes Boys.
Nieuwenhagen 2 verloor met groot verschil bij Ruine Boys, terwijl Bergschot door de eerste overwinning de rode lantaarn aan De Schöp 2 overgaf. De uitslagen waren: Pipo Boys 2-Panhuis 2 6—2, Maxim Boys-Orchidé Boys 8—0, Bleu Angels-Torentjes Boys 5—3, Ruine Boys-Nieuwenhagen 2 7—1 en Bergschot-De Schöp 2 6—2.

De stand:

Maxim Boys	3	3	0	0	6	22— 2
Bleu Angels	3	2	0	1	4	16— 8
Torentjes Boys	3	2	0	1	4	15— 9
Nieuwenhagen 2	3	2	0	1	4	14—10
Pipo Boys 2	3	2	0	1	4	13—11
Panhuis	3	1	0	2	2	9—15
Ruine Boys	3	1	0	2	2	9—15
Bergschot	3	1	0	2	2	8—16
Orchidé Boys	3	1	0	2	2	8—16
De Schöp 2	3	0	0	3	0	4—20

In de tweede klasse A is het nu wel zeker dat de zes nieuwe bondsverenigingen de toon gaan aangeven. Dit zestal geeft elkaar niets toe. Drie verenigingen ongeslagen en drie met slechts 1 nederlaag, terwijl de andere verenigingen nog geen enkel punt behaalden. Silver Boys kreeg de eerste nederlaag te slikken tegen Hirsch. Een opmerkelijke prestatie van Hirsch, daar dit bij Silver Boys gebeurde. Gebrook nam zo als verwacht de leiding over, terwijl Vliegende Holländer ook geen fout maakte. Alle Kickers en Amstel Boys bleven door hun overwinningen goed in de running. De uitslagen waren: Amstel Boys-Maxim Boys 2 6—2, Silver Boys-Hirsch 3—5, Pipo Boys 3-Gebrook 0—8, Torentje 1972-Vliegende Hollander 2—6 en Blauen Bock-Quelle Kickers 2—6.

De stand:

Gebrook	3	3	0	0	6	21— 3
Vliegende Holländer	3	3	0	0	6	20— 4
Hirsch	3	3	0	0	6	17— 7
Silver Boys	3	2	0	1	4	18— 6
Quelle Kickers	3	2	0	1	4	15— 9
Amstel Boys	3	2	0	1	4	14—10
Blauen Bock	3	0	0	3	0	5—19
Maxim Boys 2	3	0	0	3	0	4—20
Torentjes 1972	4	0	0	3	0	4—20
Pipo Boys 3	3	0	0	3	0	2—22

In de tweede klasse B herstelden de favoriete Hakkers zich goed van hun misstap door hoog te winnen. Bavaria 1964 won de derby tegen Altina Boys terwijl Torero de aspiraties op een kampioenschap onderstreepte met een derde overwinning. In ieder geval zijn dit de drie favoriete verenigingen. De uitslagen waren: Torero Boys-Bergzicht Boys 8—0. De Hakkers-Berschot 2 8—0. Elvo 2-Bleu Angels 2 3—5 en Bavaria 1964-Altina Boys 6—2.

De stand:

Torero Boys	3	3	0	0	6	21— 3
Bavaria 1964	2	2	0	0	4	13— 3
De Hakkers	3	2	0	1	4	17— 7
Altina Boys	3	1	0	2	2	10—14
Scherp Vör 2	2	1	0	1	2	7— 9
Bleu Angels	3	1	0	2	2	9—15
Bergzicht Boys	3	1	0	2	2	5—19
Elvo 2	2	0	1	1	1	7— 9
Bergschot 2	3	0	1	2	1	4—20

SPORT KORTby

Brunssum

— De gymnastiekvereniging „Olympia" is dinsdag 7 november met een trimgroep voor heren gestart. Liefhebbers kunnen zich aanmelden bij de heer H. Vluggen Marshalstr. 20 en H. J. Roeselers Schepenstraat 2 tel. 251552 of aan de sportzaal in Brunssum-Noord, elke dinsdagavond van 20.45 uur tot 22.00 uur.

Schaesberg

— HAC speelde tegen de jongens van Oud-Kerkrade en was weer ouderwets op schot. De HAC'ers schoten de bal liefst acht maal in het Kerkradenet. Kerkrade wist niet te scoren.

— Voor de eerste keer in het bestaan van de Schaesbergse kegelvereniging de Sjeter Profs kon een keizerschap worden gevierd. No Schobben die reeds twee achtereenvolgende malen koning van de Sjeter Profs was geworden voegde een nieuw koningschap aan zijn indrukwekkende serie toe zodat hij nu de titel keizer voert. De titelstrijd van deze gezellige vereniging vond plaats op de automatische kegelbaan van het Streperkruis. De uitslag was 1 en keizer No Schobben 693 hout; 2. Casper Bremen, 3. Sjeng Janssen en 4. Wiel Wetzels. Voorzitter Wiel Wetzels huldigde na afloop de nieuwe keizer voor zijn voortreffelijke prestatie. Het feest werd besloten met een feestavond.

Twee worsteltitels vrije stijl voor KDO

OSS, 10 november — Puma Oss organiseerde zondag op voortreffelijke wijze de vrije stijl worstelkampioenschappen van Nederland. Van de Limburgse verenigingen sleepte K.D.O. Venlo liefst twee titels in de wacht. Hiervoor zorgden H. Terstroote en J. Grosveld. Prins Hendrik vestigde eveneens de aandacht op zich. Wiel Geilenkirchen werd tweede, Leo Opgenhaffen derde en Frits Ruyters in de zware 74 kg-klasse verrassend tweede. Van Simson tenslotte bezette Ad Postma de tweede plaats.

In de 48 kg-klasse werd De Champs van Hercules kampioen voor de jonge J

Langs kastelen in Haspengouw

door Hubert Haenen

Zoals de Mergelland-route u door Nederlands Zuid-Limburg voert, gidst de Haspengouwroute u door Belgisch Zuid-Limburg: de streek die ook wel Haspengouw wordt genoemd. Dit jaar werd deze route uitgebreid, zodat de totale lengte nu 100 kilometer is. Belangrijkste steden in dit gebied zijn Tongeren, Borgloon en Sint Truiden. Het landschap is erg afwisselend. In een folder over deze route las ik hierover: „Wiegende graanvelden en prachtige boomgaarden beklemtonen het golvend reliëf. Grootste vergezichten wisselen af met stemmige hoekjes langs holle wegen en kasteelparken." Ook al zijn die 'wiegende graanvelden' door de seizoenen verdreven en zijn de boomgaarden kaal, toch heeft het landschap van Haspengouw de zelfde eigenschap als het heuvelland Zuid-Limburg: het blijft namelijk elk jaargetijde boeien. Onderweg komen we langs een aardig aantal kastelen. „Kastelenroute" zou dan ook een naam zijn die dit circuit niet zou misstaan.

Oudste

De Haspengouwroute begint in de oudste stad van België: Tongeren. De bewegwijzering is te vinden aan de Sint-Truiderpoort. Iedere Tongernaar of Tongerling, of hoe de inwoners van dit stadje ook mogen heten, weet u de weg naar de Sint-Truiderpoort te wijzen. De belangrijkste 'schoonheden' van Tongeren zijn de gotische Onze Lieve Vrouwe basiliek met een romaanse kloostergang en een zeer rijke kerkschat. Als u in mei volgend jaar weer eens deze route rijdt mag u die binnen gaan bekijken. Dan is er nog het Ambiorix-standbeeld dat in 1866 door koning Leopold de tweede werd onthuld. Dit stanbeeld bewijst eer aan de aanvoerder van de Eburonen die er in slaagde de Romeinse bezetting van Tongeren te verslaan. Ere wie ere toekomt. Daarbij zijn waarschijnlijk een heleboel scherven gevallen want Tongeren bezit een prachtige collectie scherven en potten uit de Romeinse tijd. Deze collectie is te zien in het Gallo-Romeins Museum aan de Kielenstraat. De oudste voorwerpen in dit Museum dateren overigens al van 6000 jaar geleden toen er nog bergens in onze contreien een Romein te zien was. U kunt de collectie dagelijks bezichtigen van 's morgens 10 tot 12 en 's middags van twee tot vijf. Hebt u de andere charmes van Tongeren gezien (Romeinse stadsomwalling, de Middeleeuwse wallen, het Begijnhof met gotische kerk en de Sint-Lutgarduskerk die gebouwd is in de trant van een Romeinse basiliek) dan rijdt u richting Sint-Truiden. Rechts komt u voorbij de Beukenberg en na vier kilometer rechts afslaan. Dat ziet u vanzelf omdat er borden staan. Piringen is het eerste plaatsje waar we een kasteel tegenkomen. Dit heet Borghoven. Opvallend is ook de kerk met de romaanse toren.

Ruine

Kolmont, het volgende plaatsje, is thors op z'n kasteelruïne. Het zou de mooiste 'ruïne' van Limburg zijn. In elk geval maakt de donjon uit de twaalfde eeuw aardig wat indruk en omdat het geheel op een heuvelkam ligt, zijn de panorama's ook niet te verslaan. Gors-Opleeuw is nu aan de beurt. Hier een klassicistisch kasteel met zuilenportiek uit de 18e eeuw. De route gaat langs dit kasteel en dan stopt u even om te genieten van de mooie vergezichten in de richting Tongeren. Borgloon is een van de belangrijkste plaatsen op de route. Het is de hoofdplaats van het oude Graafschap Loon. Borgloon is gewoon een gezellig stadje met een burchtheuvel, een stadhuis in Maaslandse Renaissance-stijl en nog een handjevol andere aantrekkelijkheden. U rijdt nu richting Sint-Truiden, en vervolgens links naar Gotem. Dit is een kleine Haspengouwse gemeente met een romaanse kerk en een kasteel waarvan de poort aardig is om te zien. Merkwaardig is de toren van de kerk die voor de helft uit baksteen en voor de andere helft uit silex is opgetrokken.

Tongeren: oudste stad van België.

Jenneboom

Nadat u Gotem verlaat ziet u links van de weg, tussen de bomen door het 'Neerhof' van het kasteel van Tornaco dat tijdens de oorlog werd verwoest. We komen in Hoepertingen waar de VVV u een wandeling naar de 'Jenneboom' aanbeveeld. Via schilderachtige binnenwegen rijden we naar Zepperen.

Zepperen is een van de oudste dorpen van Limburg. Opvallend is de Sint-Genovevakerk met zijn Romaanse toren. (Silex-steen). Naast de kerk het renaissance kanunnikenhuis (17e eeuw). Er is ook weer een kasteel. Kortenbosch: in de Belgische terminologie heet dit een 'gekend' bedevaardsoord. De kerk heeft een interessant barok interieur en een houten lambrizering. Bij Melveren (Sint-Truiden) verlaten we weer de rijksweg. De route volgt nu een oude kasseiweg, zo eentje waar België zo beroemd om is. Links het kasteel Menten de Horn. Na het oversteken van de rijksweg Sint-Truiden - Diest, links de 'dreef' inrijden. Hier het indrukwekkende kasteel Nonnen-Mielen. Naast het kasteel liggen twee impo-Zwaan". Deze is gebouwd in Maaslandse-renaissance stijl. Langs een holleweg rijden we door een typisch Haspengouws landschap via de plaatsjes Mettekoven en Gutshoven naar Veulen. Dit laatste plaatsje bezit een juweel van een gotische dorpskerk. Beslist uitstappen. De zoldering van deze kerk (15e eeuws) vormt een groot schilderij bestaande uit 20 taferelen uit het leven van O.L. Vrouw en 16 blazoenen van geslachten ofwel families die verwant zijn aan de familie d'Argenteau de Veulen. Achter de kerk liggen twee monumentale hoeven. Dan is er ook nog een kasteel met park en vijver.

Heers heeft ook al weer een kasteel. En een groot ook. De schuur van het sante kasteelhoeven.

Ook het volgende plaatsje, Duras heeft weer een kasteel in een classicistische Franse stijl. Sint-Truiden: voornaam fruitcentrum, heeft het op een na het grootste marktplein van België. Sint-Truiden is een aardig plaatsje met mooie gebouwen en een leuke winkel-kern. U verlaat Sint-Truiden en rijdt weer richting Zepperen. In de kern van Zepperen rechtsaf richting Brustem. Hier is op een beboste, kunstmatige heuvel de ruïne van een verdedigingstoren bewaard gebleven. U volgt de rijksweg Sint-Truiden-Tongeren. In Rijkel is nog een kasteel te zien en vervolgens belanden we weer in Hoepertingen, waar u weer de kans hebt naar de Jenneboom te wandelen.

Afspanning

In Groot-Gelmen ligt Limburgs oudste dorpsherberg: de 'afspanning' „De kasteel heeft een dak van een halve

de poort aardig is om te zien. Merkwaardig is de toren van de kerk die voor de helft uit baksteen en voor de andere helft uit silex is opgetrokken.

Jenneboom

Nadat u Gotem verlaat ziet u links van de weg, tussen de bomen door het 'Neerhof' van het kasteel van Tornaco dat tijdens de oorlog werd verwoest. We komen in Hoepertingen waar de VVV u een wandeling naar de 'Jenneboom' aanbeveeld. Via schilderachtige binnenwegen rijden we naar Zepperen.

Zepperen is een van de oudste dorpen van Limburg. Opvallend is de Sint-Genovevakerk met zijn Romaanse toren. (Silex-steen). Naast de kerk het renaissance kanunnikenhuis (17e eeuw). Er is ook weer een kasteel. Kortenbosch: in de Belgische terminologie heet dit een 'gekend' bedevaardsoord. De kerk heeft een interessant barok interieur en een houten lambrizering. Bij Melveren (Sint-Truiden) verlaten we weer de rijksweg. De route volgt nu een oude kasseiweg, zo eentje waar België zo beroemd om is. Links het kasteel Menten de Horn. Na het oversteken van de rijksweg Sint-Truiden - Diest, links de 'dreef' inrijden. Hier het indrukwekkende kasteel Nonnen-Mielen. Naast het kasteel liggen twee impo-Zwaan". Deze is gebouwd in Maaslandse-renaissance stijl. Langs een holleweg rijden we door een typisch Haspengouws landschap via de plaatsjes Mettekoven en Gutshoven naar Veulen. Dit laatste plaatsje bezit een juweel van een gotische dorpskerk. Beslist uitstappen. De zoldering van deze kerk (15e eeuws) vormt een groot schilderij bestaande uit 20 taferelen uit het leven van O.L. Vrouw en 16 blazoenen van geslachten ofwel families die verwant zijn aan de familie d'Argenteau de Veulen. Achter de kerk liggen twee monumentale hoeven. Dan is er ook nog een kasteel met park en vijver.

Heers heeft ook al weer een kasteel. En een groot ook. De schuur van het sante kasteelhoeven.

ha. Via holle wegen gaan we naar Horpmaal. In de dorpskern is een romeinse grafheuvel. Vervolgens naar Heks waar de route met een lus langs het roccoco kasteel gaat. Dit werd in de tweede helft van de 18e eeuw voor de prinsbisschop van Luik als jachtslot gebouwd. Het Luïkse roccoco-interieur is nog ongeschonden. Ook het park is fraai. Voor gewone stervelingen is het kasteel niet te bezichtigen.

Nu komen we op het mooiste gedeelte van de route: de weg van Heks naar Bommershoven. Eeuwenoude beuken en prachtige holle wegen. Aardig hier zijn de kwadraat-hoeve Biezenhof en het roccoco-kasteel uit de 18e eeuw. En dan zijn we weer bijna in Tongeren waar we ook begonnen zijn met deze route! Tongeren bereikt u overigens via Maastricht richting Brussel-Tongeren.

Foto-wedstrijd

Jongelui van 10 tot 21 jaar kunnen deelnemen aan een foto-wedstrijd waarbij ze een aspect van de Haspengouwroute onder de 'loupe' nemen. De wedstrijd sluit op 15 januari 1973. Inlichtingen hierover kan men verkrijgen bij het Provinciaal Verbond voor Toerisme in Limburg, Domein Bokrijk, Genk.

(ADVERTENTIE)

voor de slanke lijn
E*10
SPECIAAL-SINAS
tijdelijk van 1.06 voor
99

(ADVERTENTIE)

Camps steeds beter!
Geleenstraat - Hoek Honigmanstraat
Heerlen Tel.045 716006 713257

In Belgisch Limburg is het goed wandelen

Vandaag een pagina vol weekendideeën in Belgisch-Limburg. Deze provincie biedt, ook in het herfst- en winterseizoen veel wandelmogelijkheden. Een van de fraaiste wandelgebieden in deze provincie is het Domein Bokrijk, dat bovendien toeristisch gezien het belangrijkste object van Belgisch-Limburg is. Dit provinciedomein is ongeveer 540 hectaren groot en het ligt tussen Genk en Hasselt. Precies in het midden van beide steden. Het domein omvat ondermeer een openluchtmuseum, een uitgestrekt wandelpark, ruime recreatiegelegenheid, een arboretum met natuurwetenschappelijk museum, een hertenren, een tuin met rozen. Maar die laatst bloeien natuurlijk niet op dit moment.

Het belangrijkste onderdeel van het domein Bokrijk is het openluchtmuseum. Over het algemeen heerst de opvatting dat dit niet gedurende de winter bezocht kan worden. Toch gaan op zondagen, tenminste als het niet al te slecht weer is, de poorten van dit museum open tussen twaalf uur en zonsondergang. Men kan dan wandelen langs de vele historische gebouwen.

WANDELEN

hoeven, schuren, molens en zelfs een 12e eeuwse romaanse kerk. Bijzonder vriendelijk is de oorspronkelijke oude Kempische dorpskern in dit openluchtmuseum. Tijdens het zomerseizoen kan men de gebouwen ook bezoeken. Dit is nu niet mogelijk, maar het is wel fijn er langs te lopen. Bokrijk is ook belangrijk als natuurreservaat. Er zijn talrijke vijvers, mooie wandelpaadjes, fraaie bossen en er is het Koningin Astridpark: een groot ontspanningsoord met ondermeer een speeltuin van 5 ha. De nieuwste aanwinst in de speeltuin, die ook nu nog open is, is de DC-3. Kinderen kunnen het van binnen bekijken en vervolgens weer met een glijbaan uit verdwijnen. Niet ver van het Domein Bokrijk ligt het Domein Kelchterhoef. Dit is te vinden in het plaatsje Houthalen eveneens nabij de groene stad Genk. Ook Kelchterhoef is een bijzonder fraaie wandelgebied met heidelandschappen, vennen, vijvers en bossen. Als belangrijkste attractie in het domein Kelchterhoef is hier het provinciaal Automuseum Houthalen te vinden. Hier zijn maar liefst honderd oude auto's te bewonderen. Het zou de grootste collectie old-timers in Europa zijn. Alle voertuigen zijn rijklaar en prachtig gerestaureerd.

Het museum is dagelijks open van 10 tot 17 uur. Entree 40 fr. voor volwassenen en 15 fr. voor kinderen van zeven tot 14 jaar. Kinderen die jonger zijn dan zeven jaar mogen gratis naar binnen.

Dan is er nog het fraaie landschap rond Zolder, eveneens een streek om te wandelen. Domein Bokrijk, Domein Kelchterhoef en Zolder vormen samen een gebied dat de naam Midden-Limburg draagt. Als zodanig zal dit recreatiegebied dan ook binnenkort aangeduid worden.

Meer dan 100 old-timers in museum bij Kelchterhof.

Gastvrij en verzorgd, vriendelijk en rustig

„Gastvrij en verzorgd. Een vriendelijke ontvangst in een rustige omgeving. Kwaliteit van uitgelezen menu's en voorkomende bediening geeft u dat aangename gevoel van werkelijk gast te zijn. Ook bij belangrijke gelegenheden, recepties en groepsdiners een culinair hoogtepunt". Dit is de tekst waarmee hotel-restaurant Mardaga in As zich zelf aanprijs in de culinaire folder: „Gastronomie-Limburg". Er is geen woord gelogen bij. Want alle eigenschappen die opgesomd worden zijn inderdaad werkelijk aanwezig.

Ik ken Mardaga al enige jaren als een fijn restaurant met een keuken die niet door heel veel restaurants overtroffen zal worden. Een Franse kok zwaait er de scepter en dat doet hij ook heel Frans. De inrichting van het restaurant doet heel fijn aan. Er zijn comfortabele clubs en zachte banken. Langs de wanden hangen overal antieke schilderijtjes en er is veel antiek porcelein te zien. De verlichting is sfeervol en op de achtergrond hoort u een decent muziekje.

De verzameling antiek is een hobby van uitbater oftewel eigenaar de heer Tenten. In de hal is onder meer een vitrine met kostbare stukken „vieux Paris" en aan de halwanden hangen wandborden van een typische kleur blauw uit Sèvre. Dat alles brengt je al

SMULLEN

in een plezierige sfeer voordat men aan tafel genodigd wordt. Ik at in Mardaga „Coquilles St. Jacques Fraiches". Verse coquilles treft men zover ik weet, niet vaak of bijna nooit aan. Het is een bijzondere lekkernij die, als ik in Parijs ben, altijd ga eten als de kans zich voordoet. Restaurants die dit gerecht voeren verrichten meestal de coquilles. Deze, in Mardaga bleken uit Parijs te zijn aangevoerd. Ze waren bijzonder, als voorgerecht. Mardaga is bekend om z'n visgerechten. Interessante schotels zijn bijvoorbeeld de Esturgon fumé (Steur), de Turbotin Grilléé Dijonaise, een in z'n geheel gegrilleerde tarbot met een lichte mosterdsaus. Volgens de heer Tenten een prachtig gerecht, zowel oog- als maagstrelend. Bijzonder, en ook zeldzaam is de Bar flambé au ricard. (Zeebrand). Specialiteit is ook de Steak de Venu Sully: 'n kalfsteak gevuld met champignons, roomsaus en tomaten.

De tafelschikking is plezierig, er wordt fijn zilver gebruikt maar ook de opmaak van de schotels is een feest voor het oog. Aanbevelen kan ik u de „entrecote a l'os". Een geweldig stuk vlees. Op vele plaatsen heb ik al een entrecote gegeten, maar tot nu toe is die in Mardaga de beste die ik gebraden heb. Ook de nagerechten in Mardaga zijn fijn. En wat dacht u van een ananas (in halve per persoon), opgespoten met vanille-ijs en bespoten met slagroom.

Mardaga, dat de trotse houder is van een Michelin ster, is te vinden aan de Stationsstraat in As. As kunt u overigens het best bereiken via Maastricht - Smeermaes - Mechelen. U komt dan voorbij de Mechelseheide. Na uw diner een fijn wandelgebied om de spijsvertering weer op gang te brengen. De keuken van Mardaga is open van 12 tot 15 uur en 's avonds van 19 tot 21 uur. Op vrijdag is Mardaga gesloten.

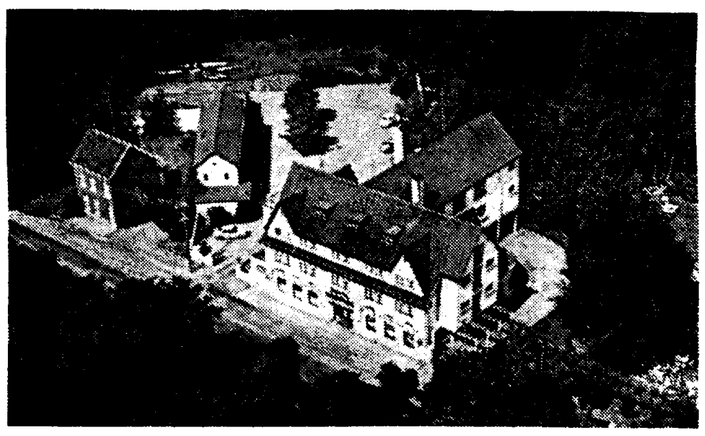
Restaurant Mardaga in As.

films kort belicht

„Meisjes die denken dat alles mag" en „Waar ouders s' nachts van wakker liggen", men weet vooraf wel wat op zulke titels zal volgen. Onzindelijke zaken worden opgehangen aan een titel die wil waarschuwen. Maar de bedoeling is duidelijk een andere. Een christelijke jongemannenvereniging in Hamburg heeft een rapport opgesteld met wensen. Wanneer enkele jongemannen bij wijze van grappige vooruitstrevendheid daarin hebben te kennen gegeven dat er naakt in gemengde zwembaden gebaad en gezond moet kunnen worden en dat ook in jeugdherbergen de vermenging der beide geslachten moet toegestaan zijn, wordt dat door de filmers van de Reportfilms aangegrepen om daar alvast wat beelden van te brengen. Met de realiteit kloppen de verhaaltjes maar zelden. Als er 'n serieuze enquête over de gedragingen van de jongelui verschijnt, blijkt dat de werkelijkheid heel anders gekleurd eruit ziet. De films zijn dan ook omgezet omwille van de smeer. Dat ze het aan de kassa goed doen, is gebleken. De formule blijft derhalve gehandhaafd. Schulmädchenreport III is deze week in Hollandia Heerlen te zien. Het provocerend optreden van heel jonge Lolita-figuren die oudere mannen verleiden, dan chanteren en ze tot voor de rechter brengen wil er als de waarschuwing in worden gezien. Zo zeggen het tenminste de makers Ernst Hofbauer en Walter Boos. Vroegrijpe meisjes en hun (tijdelijke) partners is de Nederlandse titel.

In Passage een Franse film „Dany la ravageuse". Ene W. Rozier teken: voor de regie. Het verhaal, als men wil, handelt om een mannequin in dienst van een Parijs modehuis. Zij wordt regelmatig uitgezonden om nieuwe collecties te showen en ontvangt hiervoor een vergoeding om eerste klas per trein te reizen. Dany spaart echter voor een auto; ze maakt haar reizen liftend en brengt het overgehouden reisgeld naar de bank. Dany is geen preuts meisje en beleeft al liftend avonturen met knappe en heel lelijke mannen, zelfs met misdadige typen. Twee bankrovers nemen haar mee in hun gestolen auto, de een profiteert van haar hofmakerij en de ander wil haar uit de weg ruimen. Hij wordt echter door zijn collega om zeep geholpen en die gaat er met het gestolen geld vandoor.

Naast de vele seksfilms ziet men in de bioscopen voornamelijk betekende succesfilms. Waar dan gerenommeerde spektakelstukken bij zijn als „Dr. Zhivago" (Studio, Maastricht) „De tien geboden", nu Mabi, Maastricht, van oudere datum en succesfilms van heel recente datum. „The Godfather", al vele weken in Heerlen, nu in Rivoli, heeft die reputatie ook alreeds. De film wordt door veel bezoekers zelfs verscheiden malen bezocht. Zij raakte de polsslag van de tijd op een merkwaardige manier, zonder dat de makers daar eigenlijk op hadden gemikt. „The frensh connection", met een grote hoeveelheid Oscars bedacht, wilde dat wel enigszins: geweld en misdadigheid verschijnen er ook in dezelfde orde, maar hoe knap en scherp de beelden en de montage ervan ook zijn, er ontbreekt daarin de dimensie menselijke herkenning. De film draait nu in Studio Anders, Geleen.

In Harmonie Theater, Roermond „The Horsemen", naar een roman van de bekende auteur Joseph Kessel. Met Omar Shariff en Jack Palance. Regisseur John Frankenheimer maakte er een vrijwel klassieke Hollywoodfilm van. In Afganistan wordt de vermaarde Buzkashi, een wedkamp tussen de beste ruiters op de beste paarden van het land verreden. De Grote Tursen heeft de naam de best ruiter in deze sport te zijn die het land gekend heeft. Zijn zoon wil hem gelijk komen, maar faalt, hij valt van de edelhengst en breekt zijn been. Met zijn gebroken been zint hij echter op revanche. Hij onderneemt een levensgevaarlijke route over de bergen. Hij belooft zijn dienaar zijn paard als hij onderweg zou sterven, en zelfs neemt hij een nomade-vrouw mee die hij door een beledigingen tot zijn vijandin heeft gemaakt. Hij slaagt, zij het dat zijn been moet worden geamputeerd. Maar dan voert hij thuisgekomen nog een formidabele show op en verlaat zijn vader. Goed camerawerk en stunts die het visueel wel doen.

(ADVERTENTIE)

Sensatie in Iglo's Ideejenwinkel!
Bijvoorbeeld: pak spinazie van 900 gram van 1.95 nu voor 1.60.
20/06/4N2K115

wat waar wanneer

SINT-MAARTEN

Het is een raar weekend, dit komende weekend. Op de ene plaats worden optochten ter ere van „Sinter Merte" gehouden en op de andere plaats begint men op de elfde van de elfde met de carnaval. Vooral in Noord-Limburg wordt veel gedaan aan „Sinter Merte". Een opsomming, ontleend aan de opgave van de provinciale VVV van het Sint Maartensfeest vindt u hieronder.

Sint Maarten werd geboren als zoon van een Romeins tribuun in het jaar 316 of 317. Om aan de wens van zijn vader te voldoen werd hij op 15-jarige leeftijd opgenomen als Romeins soldaat in de Gallische ruiterij. Tijdens de jaren dat hij in dit leger dienst deed, speelde het voorval met de arme bij de poort van Amiens zich af. Toen hij de ruiterij verlaten had ging hij als monnik en kluizenaar leven. Na zijn latere verkiezing als bisschop van Tours werkte hij hard aan de bekering van Gallië. Begeleid door 2000 monniken, vele „Godsgewijde Maagden" en een grote volksmenigte werd hij in 397 te Candes ten grave gedragen. Talrijke pelgrims bezoeken nog jaar de prachtige basiliek, die boven zijn graf werd gebouwd. Ook Ierse monniken namen de grote liefde tot Sint Martinus mee naar hun land. Aan deze Ierse geloofspredikers danken onze streken de grote verering voor deze heilige.

Aan de Sint Maartensviering is verbonden het Sint Maartensvuur en de Fakkeloptocht. Deze twee gebruiken zijn nog overblijfselen van de Germaanse „noodvuren", die ontstoken werden telkens als men de goden iets wilde vragen ter wering van besmettelijke ziekten onder mensen en vee en ter bevordering der vruchtbaarheid: later ontstak men de vuren alleen op de hoofdofferfeesten zoals we nu nog kennen: Sint Maartens-, Kerst-, Nieuwjaars-, Vastenavond-, Paas- en Pinkstervuur.

Het was een reinigings- en offervuur ter ere van de vruchtbaarheidsgoden. Iedereen moest een stuk hout geven. Als het vuur brandde liepen mensen en dieren er drie keer doorheen. Was het vuur uit, dan nam ieder een stuk verkoold hout mee naar huis. Dat hout diende als afweer tegen besmettelijke ziekten.

Vroeger ging men ook met fakkels door de velden. Nu trekken de kinderen rond met kaarsen of lampions onder het zingen van bepaalde liederen. Sint Maarten als kindervriend treedt in vele plaatsen in Noord- en Midden-Limburg op als Sinterklaas en brengt versnaperingen.

Baarlo (gem. Maasbree):
12 november: plm. 16 uur Sint Maartensoptocht door Baarlo en ontsteken van Sint Maartensvuur.

Beesel:
11. november: plm. 18.30 uur: lampion- en fakkeloptocht.

Gennep:
12 november: plm. 17 uur: Fakkeloptocht.

Horst:
10 november: 15.30 tot plm. 16.30 uur: Sint Maartensoptocht.

Reuver (gem. Beesel):
10 november: 19 uur: Fakkeloptocht.

Roermond:
11 november. Sinter Merte optocht door de binnenstad.

Swolgen (gem. Meerlo-Wanssum):
10 november: 18 uur: Optocht. Vertrek aan de school. Aansluitend Sint Maartensvuur bij de Blokhut aan de Bosweg.

Tegelen:
11. november: 18.30 uur: Lampionoptocht vanaf de Sint Martinuskerk tot aan Gemeentehuis. Tegenover het Gemeentehuis wordt het Sint Maartensvuur ontstoken.

Weert:
10 november: Sint Maartensvuur op verschillende punten in de stad.

VERZAMELEN

De ruilbeurzen voor verzamelaars (en kijkers) zijn te vinden in Hoensbroek: zaterdag vanaf 13 tot 17 uur in Monte Carlo, Heisterberg 9. Zondag in Heerlen, La Veneziana, Oranje Nassaustraat 10.30-13 uur.

Zondagmiddag 12 november in Geleen, Volkshuis, Anjelierstraat 8, 14-17 uur. Zondagmiddag te Vaals, Hotel Lindenhof, Lindenstraat 1, vanaf 14 uur.

RACEN

Wist u dat u op het circuit van Zolder kunt racen. Iedere autobezitter kan er rondjes rijden. Ook met motoren is dat mogelijk. Het circuit van Zolder is het gemakkelijkst te bereiken over de autoweg naar Hasselt en achter Hasselt afslag naar Zolder. Direct daarna de eerste afslag weer nemen en dan komt u uit bij het circuit.

CARNAVAL

De elfde van de elfde begint het weer. De bonte storm. In Venlo begon het al op de negende met de Jocuszittingen. De elfde is de laatste van de serie van drie. Aanvang: 20.11 uur Concertgebouw. In Roermond wordt de elfde in het paviljoen Somens een liedjesavond gehouden door de CV „D'n Uul". In Heerlen is op de elfde van de elfde de openingszitting van „De Winkbülle". Dat gebeurt in de schouwburg. Ook in Maastricht begint op de elfde de carnaval met een openingszitting in het Maaspaviljoen. In Sittard houden de Marotte op 10 en 18 november hun zittingen in de schouwburg. Tuurlijk vanaf 20.11 uur.

WANDELEN

Zondag vertrekt men vanaf het VVV kantoor van Valkenburg voor een wandeling naar Cadier en Keer 14 uur. Dit is een aangelegenheid van de I.V.N. Rest mij nog u een plezierig weekend toe te wensen.

HUBERT HAENEN

UW WEEKEND IDEE IN DE KRANT!
SCHRYF NAAR POSTBUS 1 VALKENBURG

Minister Langman waakt over de prijzen in de EDAH anti-inflatie-markten.

Eindelijk heeft minister Langman op verzoek van werknemers, werkgevers, tweede kamer en de Nederlandse huisvrouwenorganisaties de eerste stap gezet naar duidelijkheid in de prijzen door:

VERPLICHTE PRIJSMELDING

DE EDAH ANTI-INFLATIEMARKTEN, KOPLOPERS AAN HET LAGE PRIJZENFRONT MAKEN VAN DEZE PRIJSMELDINGSPLICHT VAN MINISTER LANGMAN EEN ONHERROEPELIJKE

PRIJZENSTOP

HEROPENING

Jl. vrijdag hebben we alle zaken heropend voor nieuwe klanten. U weet dat we enorme moeite hebben gehad om de vraag naar onze produkten bij te houden. Daarom waren alle EDAH anti-inflatie-markten één week gesloten voor nieuwe klanten. Nu kan iedereen weer vlot geholpen worden - nu is iedereen weer welkom.

	a	b	c
LUX TOILETZEEP	63	63	147
ODOREX DEODORANT	295	239	217
ROSETTE MINI PANTY	95	139	125
ELENORA HAIRSPRAY	395	249	225
EDAH THEEZAKJES	92	79	71
MAGERE CHOC. DRANK *literfles*	79	69	61
HO HAVERMOUT *pak 500 gr.*	94	94	85
HOLMA MARGARINE *250 gr. 2 + 1 gratis*	99	87	79
EDAH ONTBIJTKOEK *40 sneden klasse A ca. 560 gram*	98	79	71
OUDHOL. CANDIJKOEK *klasse A ca. 500 gram*	100	79	71
EDAH BESCHUIT *2 rollen*	96	65	59

a. gemiddelde konkurrentieprijs
b. EDAH-ZieZomarkt prijs tot 20 september 1972
c. EDAH anti-inflatie prijs vanaf 20 september 1972

	a	b	c
ROOSVICEE *0,6 liter*	335	269	239
AFWASMIDDEL *extra interflacon*	109	89	80
EDAH AFWASMIDDEL *met citron 600 gr.*	95	79	71
VIM MET CHLORAX *bus*	64	64	57
SCOTT KEUKENROL *2 st.*	198	179	161
ALLESREINIGER *met citron zonder ammonia 1 liter*	195	115	103
QUEEN TOILET PAPIER *4 rollen*	89	85	77
FRISSPRAY *bus 220 gr.*	265	199	181
LASSI TOVERRIJST *400 gr.*	135	133	121
FLITS SNELRIJST *400 gr.*	107	97	87
IMPROBA *ketchup bentreef 250 gr.*	202	149	135

	a	b	c
EDAH KOFFIEMELK *literfles*	169	159	143
EDAH SPECULAAS *400 gr.*	115	95	85
CHOC. OTHELLO *rol 28 + 2 gratis*	79	69	61
SUNLIGHT HUISHOUDZEEP *2 st.*	64	64	57
BIOTEX GROEN *voordeelpak*	105	105	95
EDAH PINDAKAAS *pot*	130	109	99
DE RUYTER VR. HAGEL *400 gr.*	89	79	71
EDAH CHOC. HAGEL *puur 500 gr.*	169	143	130
QUICK HAZELNOOTPASTA *380 gr.*	199	155	141
CHOCOLADEPASTA *500 gr.*	135	115	103
UNOX SMAC *200 gr.*	145	129	117
HOMBURG LEVERPASTEI *200 gr.*	91	62	55
ERU SMEERKAAS *goudkuipje 100 gr.*	89	83	75
KOOPMANS *eierpannekoek meel 400 gr.*	129	109	99
DATO *reuzepak*	298	298	271
SUNIL ANTI KALK *voordeelpak*	725	725	659
WASVERZACHTER *2 liter*	470	198	180
MARS *3 stuks*	120	98	89
SNICKERS *3 stuks*	75	69	61
TREETS *3 stuks*	98	89	80
V. SLOOTEN AUTODROP *4 rollen*	125	99	90
GILDA DROPMINTINA *3 rollen*	90	79	71
DROPTOFFEES *290 gr.*	115	95	85
SPEKKEN *20 stuks*	105	97	87
SAROMA PUDDING *instant 4 smaken 90 gr.*	42	42	37
COROOS AARDBEIEN *blik 400 gr.*	135	119	107
ANANAS *op zware siroop 10 stuks blik 565 gr.*	139	125	99
PERZIKSCHIJFJES *literblik*	159	145	131
PITTAH HONDEVOER *5 kg*	850	825	750
LOOTS LIM. SIROOP *sinaasappel grenadine 0,6 liter*	139	119	107
DR. SIEMER APPELSAP *0,68 liter*	69	55	50

9 o/o prijsverlaging en 100 o/o kwaliteitsgarantie, niet goed geld terug.

	a	b	c
AZET JUS D'ORANGE *fles 0,6 liter*	117	79	71
VAL TOMATENSAP *0,946 liter*	165	149	135
PCD ZOUTE PINDA'S *350 gr.*	139	115	103
NIBBIT COCKTAIL	135	125	113
GOLDEN WONDER *frietjes 180 gr.*	115	99	90
BAVARIA BIER *hele krat 24 flesjes*	840	735	667
MOSEL BLUMCHEN *fles*	250	220	200
VINKONJAK *kwalite superieure fles*	299	267	241
MANTELLI VERMOUTH *superieur*	395	325	295
MAKREEL *japanse naturel 200 gr.*	69	65	59
SARDINES *spaanse San Raphael 125 gr.*	79	67	60
PINK ZALM *japanse 220 gr.*	189	179	161
EDAH KNAKWORST *pot 180 gr.*	125	105	95
GOUDSHAMPOO *1 liter*	195	149	135
MODESS DAMESVERBAND *pak 20 st.*	220	189	171
NIVEA CREME	225	169	153
MACARONI HOORNTJES *1000 gr.*	139	115	103
VIOLETTA MIE *500 gr.*	99	79	71

Vooruit mevrouw, wordt nu ook klant van de EDAH anti-inflatie-markt. Dat betekent dat u na deze maatregel van de minister verzekerd bent van een driedubbele garantie:

A Alles wordt gekontroleerd door minister Langman en zijn economische controledienst.

B Volop profiteren van onze laatste massale prijsverlaging van 20 september jl. van 9 o/o op meer dan 145 belangrijke levensmiddelen.

C Alle andere artikelen reeds voor uiterst lage vaste prijzen, door voortdurende prijsverlagingen in het verleden mogelijk geworden na de invoering van onze EDAH anti-inflatie verkoop.

	a	b	c
AJP SOEP *zakje 5 smaken*	62	40	35
HERBA KOMKOMMER *2 3 4 pot*	69	55	50
UYTTEWAAL PICCALILLY *grote pot*	170	135	121
BURCHT SPINAZIE *literblik*	96	65	59
PARAMOUNT *tomatenpuree italiaanse 5 blikjes a 70 gram*	105	95	85
ALIBEL GEM. GROENTEN *415 gr.*	69	59	53

Maandag en Dinsdag zijn rustige dagen om snel te winkelen, dat spaart tijd!

	a	b	c
SPERZIEBONEN *literbl.*	85	79	71
FRITESAUS *fakkelmmertje 750 gr.*	169	149	135
ZAANSE MAYONAISE *tube 180 cc*	109	79	71
DELMONTE TOM KETCHUP *340 gr.*	149	89	80
SELEKTA SLASAUS *0,75 liter*	149	125	113
STEGEMAN ROOKWORST *echte gelderse vacuum verpakt 225 gr.*	153	115	103
ANCO CAKEMEEL *500 gr.*	85	67	60
ANCO PATENTBLOEM *1 kg.*	109	87	79
ANCO BAKMEEL *zelfrijzend 500 gr.*	69	55	50
AJP MAIZENA *400 gr.*	58	49	43
TANAT ROZIJNEN *250 gr.*	75	55	50
TUTTI FRUTTI *200 gr.*	107	89	80
BRAADKUIKENS *1200 gr.*	398	389	353
FIJNSTE TAFELMARGARINE *3 pakjes*	119	99	90
GROKO SPINAZIE *600 gr.*	119	99	90
HUZO FRITES *voorgebakken 1000 gr.*	188	175	159
VERMICELLI FIJN *gesneden 500 gr.*	69	63	57
LUPACK SOEPBALLEN *110 gr.*	79	65	59
UNOX TOMATENSOEP *46 cl.*	105	95	85
LIEBIG *bouillonblokjes 3×6 st.*	65	59	53
DULFRANCE *champignonsoep aspergesoep zakje*	62	43	39
GARTA AROMA *1 liter*	425	395	359

MAAR WEET U OOK DAT EEN GROOT AANTAL KRUIDENIERS HELEMAAL NIET AAN DEZE PRIJSMELDINGSPLICHT HOEVEN MEE TE DOEN?

Alle kruideniers die minder dan f 1.000.000.– per jaar verkopen zijn vrijgesteld van deze maatregel. En als u weet, dat op elke 10 kruideniers er 7 zijn die tot die kategorie behoren, dan blijven er dus 3 grote kruideniers over die zich wel aan de prijsafspraken moeten houden. Nou, dan weet u precies waar u naar toe moet gaan! Denk aan de driedubbele garantie die alleen de EDAH anti-inflatie-markten kunnen geven! Kom naar een EDAH anti-inflatie-markt. Dan kiest u de LAAGSTE PRIJZEN voor 100 o/o GEGARANDEERDE KWALITEITSARTIKELEN. Ook u gaat dan tientallen guldens per week verdienen, die wij alle andere prijsbewuste huisvrouwen al jarenlang wekelijks in de portemonnee stoppen.

10-11-'72

EDAH anti-inflatie-markten

ELKE WEEK TIENTALLEN GULDENS KONTANT VOORDEEL!

BEEK, Markt 34 — BRUNSSUM, Kerkstraat 222 — EYGELSHOVEN, Laurastraat 7 A — GELEEN, Markt 118 — HEERLEN, Anjelierstraat 68 — HEERLEN-HEKSENBERG, Mgr. Hanssenstraat 23 — HEERLEN, „De Wieër", Stanleystraat 6 — HEERLEN, Willemstraat 19 — HOENSBROEK, Kouvenderstraat 29 — GELEEN, Ringovenstraat 1 — GELEEN, Winkelcentrum Zuidhof — MAASNIEL, Hoekstraat 1 — MAASTRICHT, Ruttensingel 148A — MAASTRICHT, Kleine Staat 3-5 — NIEUWENHAGEN, Markt 3-4 — ROERMOND, Donderberg, Terbaansweg 34A — SCHAESBERG, Markt 14 — SCHINVELD, Wilhelminaplein 9 — SITTARD, Brandstraat 28 — SITTARD, Chopinstraat 6 — STEIN, Raadhuisplein 9 — TREEBEEK, Schildstraat 46 — VAALS, Maastrichterlaan 78 — VALKENBURG, Dr. Erensstraat 5.

Limburgs Sport Dagblad

Vrijdag 10 november 1972

Uitgave: Uitgeversmaatschappij Limburgs Dagblad N.V., Nobelstraat 21, Heerlen — Hoofdredacteur: Pierre Huyskens — Redactie Sport — Telefoon 718100

Real Madrid kwartfinalist

MADRID, 10 nov. — Real Madrid is gisteren doorgedrongen tot de kwartfinales van het toernooi om de Europese beker voor landskampioenen door een 4—1 (1—1) zege op Arges Pitesti (Roemenië).

De eerste wedstrijd werd door de Roemenen in Pitesti gewonnen met 2—1. De doelpunten voor Real werden gemaakt door midvoor Santillana in de 38de en 87ste minuut en rechtshalf Grande in de 46ste minuut. Rechtsbuiten Radu scoorde het ene doelpunt voor Arges in de 43ste minuut. Veertig duizend toeschouwers volgden de strijd in het Santiago Bernabeu-stadion te Madrid.

Belgische voetbalselectie

BRUSSEL, 10 nov. — De Belgische bondscoach Raymond Goethals heeft 22 spelers aangewezen, uit wie later de ploeg zal worden gevormd die op 19 november te Antwerpen zal spelen tegen Nederland in de voorronde van het wereldkampioenschap voetbal. De 22 spelers zijn: Devrindt, Lambert, Sanders, Thio, Van den Daele (allen Club Brugge), Dewalque, Dolmans, Piot, Semmeling, Thissen, Van Moer (allen Standaard Luik), Dockx, Heylens, Van Binst, Van Himst, Verheyen (allen Anderlecht), Janssens (Lierse SK), Leonard (Mechelen), Polleunis (St. Truiden), Stroybant (Beerschot), Martens en Teugels beiden (Racing White).

(ADVERTENTIE)

HOE LEERT U LANCIA KENNEN?

Bel even voor een overtuigende proefrit één van onderstaande dealers.

Lancia 2000 v.a. f 18.981,- incl. BTW, af Wassenaar.

Autobedrijf Sanders B.V.
Akerstraat 128
Brunssum
Tel. 045-251644

C & S Automobiel N.V.
Burg. Lemmensstr. 109
Geleen
Tel. 04494-6400

Garage Radrema
Alex Battalaan 49-51
Maastricht
Tel. 043-18131

(ADVERTENTIE)

DUJARDIN vieux extra

VAN WENNEKER ROOSENDAAL

STICHTING LIMBURGSE WIELERCLUBS BEKIJKT ORGANISATIE WIELERKAMPIOENSCHAP SPORTIEF

„Dreigementen Vissers zijn beneden alle peil"

door Jo Jeurissen

STEIN, 12 november — Gisteren passeerde ten kantore van notaris A.A. Oomen te Stein de concept-acte van de Stichting Limburgse Wielerclubs. Zoals bekend, heeft de KNWU de organisatie van de Nederlandse wielerkampioenschappen voor dames, amateurs en profs toegewezen aan TWC „De Ster", RKTWC Bleijerheide, BRC „Bergklimmers" en TWC Noord-Limburg, die nu dus gezamenlijk dit evenement gaan organiseren. Zij waren de hoogste bieder met f 53.700,—. De Stichting Sportorganisaties Holland (waarvan Ton Visser directeur is) had f 50.000,— geboden en viste dus achter het net.

Bestuurderen van de vier Limburgse wielerclubs die zich gezamenlijk schrap gaan zetten voor de organisatie van de Nederlandse wielerkampioenschappen. Nadat gisteren ten kantore van notaris Oomen te Stein de concept-acte van de SLW was gepasseerd, kunnen de heren aan het karwei beginnen.

Ton Visser is daar erg boos over. Hij heeft al aangekondigd niet met zijn ploeg aan de kampioenschappen deel te nemen en de aankomst van Olympia's Tour door Nederland te Oisterwijk niet te laten doorgaan. Hij heeft ook bedankt voor de „Club van 48" en de commissie voor baanbelangen. Verder heeft hij zich in velerlei opzicht niet erg vleiend uitgelaten over het initiatief dat de vier Limburgse wielerclubs hebben genomen.

De heer Vinken, voorzitter van de nieuwe stichting en tevens voorzitter van de RKTWC „Bleijerheide", was van mening dat het eindelijk eens tijd werd dat de wielerliefhebbers over de juiste gang van zaken werden ingelicht en verklaarde gistermiddag in café Havenzicht te Stein: „Deze Stichting is niet alleen tot stand gekomen voor deze kampioenschappen, maar zal blijven bestaan met de bedoeling ook andere wielerevenementen te organiseren. We willen een opbouwende lijn aan onze sport geven. Er is in het verleden te veel langs elkaar heengewerkt. Nu kunnen wij op allerlei gebied hechter gaan samenwerken."

De heer E. Beurskens, secretaris van de stichting en voorzitter van TWC De Ster, vertelt over de toewijzing van de kampioenschappen het volgende:

„Wij hebben niet ingeschreven om iemand anders dwars te zitten. We vinden wel dat, wat in de sport verdiend wordt, zoveel mogelijk moet terugvloeien. En over de organisatie hoeft de heer Visser zich ook niet ongerust te maken. Wij beschikken over een goed organisatie-apparaat, dat ongeveer tweederde van de Limburgse wielerronden voor zijn rekening neemt. Ik kan me voorstellen dat de heer iVsser het niet leuk vindt dat zijn inschrijving te laag was. Zelfs zijn eerste reactie hebben wij voor lief genomen. Maar als hij enkele dagen later, over de eerste teleurstelling heen zijnde, nog steeds met allerlei dreigementen komt en onze organisatie aanvalt, dan vind ik dat beneden alle peil."

Tjeu Coumans, penningmeester van de stichting en voorzitter van BRC „Bergklimmers", gaat nog een tikkeltje verder in zijn bewoordingen: „Als de heer Visser zó'n monopolie heeft dat hij dat allemaal kan beweren en waarmaken, dan wordt het de hoogste tijd dat hem dat ontnomen wordt. Als alles staat en valt met een persoon, dan is dat nooit goed."

De heer Merx, secretaris van de TWC Bleijerheide: „Ton Visser wil zóveel pressie uitoefenen dat hij de kampioenschappen móét krijgen. Hij bekijkt het zakelijk, wij sportief. Hij heeft nog nooit bewezen dat hij het geld, dat hij aan kampioenschappen heeft verdiend, weer aan de sport heeft besteed. Wij doen dat in ieder geval wel."

De vier wielerclubs hebben elk f 15.000,— gestort en eventuele verliezen bij de kampioenschappen worden ook door hen gezamenlijk gedragen. De Stichting Limburgse Wielerclubs was deze dagen in Den Haag bij de KNWU, waar zij het goede nieuws over de toewijzing te horen kregen. De heer Beurskens hierover: „Het was een heel vlot gesprek. De KNWU was blij met dit initiatief. De kans is nu ook groter dat wij voor steun bij de overheid en zakenleven beter terecht kunnen."

De kampioenschappen zullen vermoedelijk gehouden worden in het weekend van 23 en 24 juni. De heren hadden ook al een parcours in petto, maar wilden dit nog niet prijsgeven. De heer Beurskens: „Wij gaan eerst met B. en W. hierover praten, want het zou vervelend zijn als zij dit uit de krant moeten vernemen. Bij dit gesprek zal ook iemand van de KNWU aanwezig zijn."

Canada Dry tweede sponsor ploeg Vissers

MAARHEEZE, 10 nov. — In het Oostbrabantse Maarheeze zijn gisteren contracten gesloten die de Frisdrankenindustrie Winters N.V. verbinden aan de profwielerploeg van Ton Vissers' Stichting Sportorganisatie Holland.

De firma Winters neemt aan het wielerproject deel onder de produktnaam Canady Dry, dat naast de eerder door Vissers aangetrokken sponsor Gazelle op de wieleruitrusting komt te staan. Canada Dry en Gazelle zijn overeengekomen dat hun beider verbintenis met de Stichting Sportorganisatie Holland ten minste vijf jaar zal duren, welke sponsorsloopijd voor de Nederlandse professionele wielersport ongekend lang is.

Nieuwe kandidaten voor Winterspelen

DUBLIN, 10 nov. — Lord Killanin, de voorzitter van het Internationaal Olympisch Comité, heeft donderdag in Dublin meegedeeld dat een beslissing waar de Olympische Winterspelen 1976 zullen worden gehouden, niet vóór februari volgend jaar kan worden verwacht.

Inmiddels hebben na het terugtrekken van Denver reeds verschillende steden hun kandidatuur gesteld. Bekend was reeds dat Grenoble en Vancouver zich hadden aangemeld. Nu hebben ook St. Moritz, Cortina d'Ampezzo en Tampere (Finland) zich bij het IOC aangemeld als eventuele organisatoren voor de Winterspelen 1976.

SPORTTOTO

DEN HAAG, 10 nov. — Uitslag toto no. 14 van 4 en 5 november: Deelnemers: 642524; bruto inleg: f 1.391.129,—; prijzenbedrag: f 583.447,57; 1e prijs, 2e, 3e prijs en premie elk f 147.111,89; 1e prijs: 15 winnaars, die elk bruto f 9.807,40 ontvangen; 2e prijs: 379 winnaars, die elk f 388,10 per kolom ontvangen; 3e prijs: 4648 winnaars, die elk f 31,60 per kolom ontvangen.

De premie ten bedrage van bruto f 147.111,89 wordt na het verstrijken van de reclametermijn — woensdag 29 nov. 1972 — bij loting toegewezen aan een van de eerste prijswinnaars.

Het totoformulier van afgelopen woensdag zag er, juist ingevuld, als volgt uit: 2 3 1 1 2 1 1 2 1 1 2 1 1.

● In de achtste en voorlaatste ronde van het nationaal kampioenschap schaken voor dames heeft mevr. Rie Timmer haar nationale titel geprolongeerd. Zij versloeg mej. Belle en werd daardoor (met 7½ punt) onbereikbaar voor de anderen.

Smoke Eaters haalt opgelucht adem

Ed Lijster is er!

door Hub Dols

BEEK, 10 nov. — Met zijn bekende guitige lach arriveerde Max Tailleur gisterochtend op het vliegveld Beek, bereidwillig voor de aanwezige fotografen. Twee mensen hadden géén aandacht voor de Amsterdamse moppentapper. Jean Savelkoul en Jan van Gurp, voorzitter en manager van Smoke Eaters, keken vol spanning naar de deur van de Friendship en haalden pas opgelucht adem toen daarin de gedrongen stevige gestalte verscheen van Ed Lijster.

Dit keer dus gelukkig geen pijnlijke verrassing zoals vorig jaar, toen ze op dezelfde plaats vergeefs wachtten op Paul McWilliams, die op het laatste moment besloot om toch maar in Canada te blijven. Bijna 24 uur geleden was Ed Lijster door een sneeuwstorm naar het vliegveld gereden om na negentien jaar terug te keren naar Nederland. Daar is hij 23 jaar geleden geboren, maar toen Ed nauwelijks vier jaar was, besloten zijn ouders Delft te verlaten om hun geluk te gaan zoeken aan de andere kant van de oceaan. Ed Lijster, gediplomeerd sportleraar en zweminstructeur, verstaat weliswaar wat Nederlands omdat zijn ouders dat nog wel eens spreken, maar verder is hij voor honderd procent Canadees.

Toch kon hij volgens de regels van de Nederlandse IJshockey Bond hier als Nederlandse speler ingezet worden. En toen de Smoke Eaters-scout Tomas hem in Prince Albert aan het werk had gezien, besloot men al vlug om hem over te laten komen naar Geleen.

„Er waren nogal wat moeilijkheden op te lossen voor ik definitief ja kon zeggen", aldus Lijster. „In de eerste plaats stond ik op het punt om te trouwen en het heeft heel wat overredingskracht gekost om mijn vrouw Karen duidelijk te maken dat dit een unieke kans is om het land van mijn voorvaderen te bezoeken. Uiteindelijk is zij gezwicht en daar ben ik dan".

Om geen enkel risico te nemen werd in het contract opgenomen dat Ed eerst alléén naar Geleen zou komen en dat zijn vrouw pas na zou komen als hij bewezen heeft geen miskoop te zijn. Maar daarover maakt Lijster zich geen zorgen. „Ik speel al veertien jaar ijshockey. Eerst junior B, toen Junior A en nu bij de Intermediates. Dat is de afdeling die direct na de profteams komt. Ik heb zowel aanvallend als verdedigend gespeeld. Ik schiet links en mijn favoriete plaats is dan ook de left-wing".

Voordat Hubert Sitko komt (volgens de laatste berichten begin volgende week) zal hij bij de Smoke Eaters echter als verdediger ingezet worden, om Freeman en Van de Wall wat te ontlasten. Daarna heeft men de keus uit verschillende mogelijkheden. Bij wedstrijden om de Cup International en de Coupe Nationale Nederlanden is er geen probleem. Daarbij kan iedere speler ingezet worden. In de nationale competitie mogen echter maar twee buitenlanders meedoen. Dat betekent dat indien men de Pool Sitko opstelt een van de Tsjechen of Vosatko niet mag meedoen. Wellicht dat Lijster dan als aanvaller ingezet kan worden.

Er is nog meer goed nieuws te melden uit het Smoke Eaters-kamp. Jef Weyers kan de training hervatten en ook Frank van de Mast is weer helemaal fit. Na een uitgebreid gesprek tussen het eerste team, trainer Sochor en bankcoach Van Gurp, werd op verzoek van de spelers besloten om de trainingen nog harder aan te pakken. Met deze mentaliteit kan Smoke Eaters ongetwijfeld doorgaan op het goede pad dat men afgelopen zondag betrad door van Den Bosch te winnen.

Voor komend weekeinde staan twee ontmoetingen in de nationale competitie op het programma. Vandaag uit tegen Nijmegen en zondagavond om 20.00 uur in Geleen tegen Thialf. Dan zal het ijsstadion ongetwijfeld weer vol stromen met supporters om de nieuwe aanwinst Ed Lijster aan het werk te zien.

● **Ed Lijster (midden) op het vliegveld in Beek. Links Jean Savelkoul en rechts manager Jan van Gurp.**

Van der Meer in Amstelploeg

GELEEN, 10 nov. — De jonge Geleense amateurwielrenner Johan van der Meer heeft gisteren een contract getekent voor de Amstel Bierploeg van Herman Krott. Deze amateurwielerploeg zal volgende week officieel worden gepresenteerd.

Bokswedstrijd Monzon-Briscoe op televisie

HEERLEN, 10 nov. — Op zaterdag 11 november om 23.05 uur brengt de AVRO op Hilversum I een televisie-uitzending van de bokswedstrijd tussen wereldkampioen middengewicht Carlos Monzon en Benny Briscoe. De wedstrijd vindt plaats in Buenos Aires en wordt uitgezonden in een extra aflevering van „AVRO's Sportpanorama".

Het zal de tweede keer zijn dat de AVRO een titelgevecht van Monzon op het scherm brengt. De eerste wedstrijd werd uitgezonden op 19 augustus vanuit Kopenhagen, waar Carlos Monzon uitkwam tegen de Deense uitdager Tom Bogs. Monzon komt zaterdag voor de tweede keer in de ring tegen Benny Briscoe. In 1967 leverden zij nun eerste gevecht dat toen onbeslist eindigde. De Amerikaan, die van de ruim vijftig wedstrijden er zesendertig door knock out won, wordt algemeen beschouwd als de gevaarlijkste tegenstander Carlos Monzon.

Voorafgaand aan de directe reportage van de bokswedstrijd brengt „AVRO's Sportpanorama" om 19.05 uur de gebruikelijke veertiendaagse aflevering op het scherm. Hierin wordt onder andere aandacht besteed aan MVV, het wielerduo Pijnen-Duyndam en een wielercross voor achtjarigen.

(ADVERTENTIE)

Akerstraat 282-286 - Hoensbroek t.o. Emma
Sneeuwbergiaan - Vaals

Veel spanning in slotfase viertallencompetitie bridge

HEERLEN, 10 nov. — Met nog twee wedstrijden voor de boeg in de viertallencompetitie bridge in de tweede en derde klasse is nog geen enkele titelkandidaat voor het kampioenschap definitief aan te wijzen. Er hebben zich veertal kopgroepjes gevormd, waaruit de uiteindelijke kampioen naar voren moet komen. Spanning te over in deze slotfase, waarin de nieuwe schaalverdeling van de winst en verliespunten het zijne ertoe heeft bijgedragen.

Tweede klasse: Groep A. Casino Maastricht, Wijnsma, herstelde zich van de [illegible] verloogen week en verstevigde [illegible] met een [illegible] 20—1 overwinning op [illegible] TAM 4 [illegible] de koppositie. TAM 4 [illegible] Sittard een team VM 4 (Aerts), dat met 17—3 won van Geleen 8 (Hendriks). Kan nog roet in het eten [illegible] Casinobewoners gooien. **Groep B:** Leider VM 5 (Janssen) kon [illegible] gelijkspel (10—10) behalen [illegible] 7 (Hendriks), waardoor Geleen 2 (Boots) gelegenheid kreeg door [illegible] 29—0 zege op VM 6 (Sieben) [illegible] de koppoer op te rukken. Voor [illegible] is er weinig uitzicht meer. **Groep C.** Een kopgroep van [illegible] heeft hier de dienst uitgemaakt. Aan [illegible] Mijnstreek 8 (Vroemen) dat van Brok 9 (Dresens) de neft moest [illegible]. Ze wortt gevolgd door Geleen [illegible] Brok, dat met 18—2 afrekende [illegible] Mijnstreek 2 (v. Merlo) en tenslotte [illegible] Sittard 5 (mw. Crombach) dat [illegible] verderkwam van een 10—10 [illegible] een hokkeslutter Mijnstreek 4 (Kremers). **Groep D:** Ook in deze [illegible] zijn de gegadigden voor de kampioenstitel [illegible] slechts een onderling verschil van 4 punten. Geleen 4 (v. Duijnhoven) [illegible] de randlist aan met 58 punten [illegible] 18—2 overwinning op Brok 10 (mw. Snickers) dat het degradatiespook [illegible] meer kan ontlopen. Met 1 [illegible] VM 3 (Schoot) dat [illegible] van de slot schoot door een monsterzege van 20 tegen mw. 2 op CM 2 (Dijkstra). Dit komt op de derde plaats [illegible] ODS (mw. Reuten-[illegible]) en hand [illegible] lapte.

De stand na vijf wedstrijden in de tweede klasse luidt als volgt:

Tweede klasse A:		Tweede klasse C:	
CM	7[illegible]	Mijnstreek 8	68
VM [illegible]	6[illegible]	Geleen 3	60
M[illegible]	51	Sittard 5	5[illegible]
C[illegible]	47	B[illegible]	47
Brok 7	42	C[illegible] 8	45
Geleen [illegible]	40	VM 2	45
Geleen [illegible]	29	Brok 9	34
TAM [illegible]	24	Mijnstreek 9	16

(ADVERTENTIE)

Een Philips batterij is niet alléén voor Philips apparaten.
Andere mogen er ook beter van worden...

Tweede klasse B:		Tweede klasse D:	
VM 5	79	Geleen 4	58
Geleen 2	74	VM 3	57
Sittard 7	49	Sittard 6	54
Miljoenenl. 2	47	Mijnstreek 5	44
Brok 8	43	ODS 5	44
Cor. 7	43	CM 2	23
Mijnstreek 7	43	Brok 10	-3
VM	25		

De uitslagen van de deze week gespeelde wedstrijden waren als volgt:

Tweede klasse A: CM-TAM 4 19—1. Geleen 6-VM 4 5—17. Mijnstr. 6-Brok 7 [illegible].

Tweede klasse B: VM 6-Geleen 2 0—20. Miljoenenl. 2-Sittard 7 12—8. Cor. 7-VM 5—15. Brok 8-Mijnstr. 7 5—15.

Tweede klasse C: Mijnstr. 9-Sittard 5 10—10. VM 2-Geleen 3 2—18. Brok 9-Mijnstr. 8 10—10. Cr. 8-Brok 12 7—13.
Tweede klasse D: Sittard 6-ODS 5 8-2 Geleen 4-Brok 10 18—2. VM 3-CM 2 2[illegible]—[illegible].

Derde klasse: Groep A: Uit het trio TAM 7 (mw. Heijnen), Bronsbeek 2 (mej. Mevis) en Sittard 9 (mej. v. Gelensven) die resp. alien wonnen met 13—4 van Geleen 9 (Guyaux) 20—5, van ODS 10 (v. Dijk) en 13—7 van Cor. 9 (Blom) zal de uiteindelijke kampioen gezocht moeten worden. **Groep B:** Hier moest de trotse leider Brok 13 (Kramer) het hoofd buigen voor naaste concurrent VM 7 (Fraikin) die met 13—7 de eerste nederlaag toebracht en zich hiermee met een gelijk aantal punten op kop plaatste. **Groep C:** In deze groep heeft zich een kwartet gevormd, met slechts onderling een heel klein verschil. De gegadigden zijn Sittard 11 (de Groot), Geleen 7 (Schaffrath), ODS 7 (Woudstra) en Cor. 11 (mw. Boskman). Laatstgenoemde heeft een wedstrijd minder gespeeld en heeft hiermede de beste kansen. **Groep D:** Vijf van de acht teams hebben hier nog reële kansen op de [illegible]erde titel. VM 9 (Hupkens) voert dit Quintet aan. Zij wonnen royaal met 17—3 van ODS 8 (mej. v.d. Kerkhof). **Groep E:** Deze grotere groep van tien teams heeft nog drie wedstrijden te spelen, waarvan de helft nog een goede kans maakt voor de titel. Momenteel heeft Bronsbeek 3 (Wamper) de leiding, zij werd slechts door een magere 11—9 overwinning op ODS 9 (Janssen). **Groep F:** Tenslotte heeft zich in deze Maastrichtse aangelegenheid een duo op kop geplaatst met een gelijk aantal punten. Uit de twee gegadigden moet de kampioen gezocht worden. Deze zijn TAM 5 (Feijn) dat met 15—5 won van VM 10 (mw. de Klerk) en TAM 8 (mw. Vliegen) dat een verdienstelijke 18—7 zege behaalde op VM 12 (Snijders).

De stand na vijf wedstrijden in de derde klasse luidt als volgt:

Derde klasse A:		Derde klasse C:	
TAM 7	73	Sittard 11	65
Bronsbeek 2	72	Geleen 7	63
Sittard 9	65	Cor. 11	62
Geleen 9	50	ODS 7	60
Geleen 12	45	VM 3	38
Cor. 9	25	Brok 7	26
VM 14	24	Bronsbeek 5	31
ODS 10	17	Sittard 12	26

Derde klasse B:		Derde klasse D:	
Brok 13	71	VM 9	69
VM 7	71	Sittard 3	68
Geleen 11	55	TAM 6	61
Cor. 10	53	ODS 8	59
Sittard 10	49	Cor. 12	59
Bronsbeek 4	45	Geleen 8	37
Geleen 10	31	Cor. 14	25
Sittard 13	22	Brok 1	23

De stand na zes wedstrijden.

Derde klasse E:		Derde klasse F:	
Bronsbeek 3	84	TAM 5	81
ODS 6	79	TAM 8	81
Miljoenenl. 3	76	VM 12	73
Mijnstreek 10	70	VM 11	66
Cor. 13	51	Brok 14	62
ODS 11	41	VM 13	47
Mijnstreek 11	33	VM 10	46
ODS 9	25	Brok 18	24
Cor. 16	59	Tam 9	-1

De uitslagen van de deze week gespeelde wedstrijden waren als volgt:

Derde klasse A: ODS 10-Bronsbeek 2 [illegible]—23. Sittard 9-Cor. 9 13—7. Geleen 9-TAM 7 4—16. VM 14-Geleen 12 2—18.
Derde klasse B: Geleen 11-Bronsbeek 4 16—4. Brok 13-VM 7 7—13. Sittard 10-Geleen 10 12—8. Cor. 10-Sittard 13 20—[illegible]3.

Derde klasse C: Geleen 7-Bronsbeek 5 [illegible]—8. Sittard 12-ODS 7 6—14. Sittard 11-Brok 15 11—9.

Derde klasse D: VM 9-ODS 8 17—3. Sittard 8-TAM 6 18—2. Cor. 12-Brok 16 12—8. Geleen 8-Cor. 14 16—4.

(ADVERTENTIE)

DOE-HET-ZELVERS ATTENTIE!

Kant en klare kunsthars vulpasta

Wat slecht te repareren lijkt ... lukt met PORION, de in Zwitserland ontwikkelde universele kunsthars VUL/STOP/PLAMUUR-MASSA.
Gebruiksgereed, geen verlies van resten, onbeperkt houdbaar. Onmisbaar bij elk karwei. Hecht op alles: op hout, steen, beton, metaal, tegels, glas, noem maar op, en zowel op droge als vochtige ondergrond. Onschadelijk voor de handen. Krimpt niet, zet niet uit, scheurt niet.

PORION

1 2 kg f 4,95 | 1 kg f 8,55 | 2 kg f 15,30 | 5 kg f 29,95

Dré van Hoof gooit record-gemiddelde in bowlingleague

HEERLEN, 10 nov. — D. Schaesbergse kegelaar Dré van Hoof wierp dinsdag in de teamleague van de Bowling Bond Heerlen een serie van 632, ruim 210 gemiddeld, een record voor de league van dit jaar. Hij rukte daarmee op naar de zesde plaats in het persoonlijk klassement heren. Ook de overige spelers van de „Hodan Missers" waren in vorm. Vrouwenraets en Piet van de Boel draaiden ruim boven hun gemiddelde, terwijl Vedder zijn gemiddelde hield. De sterkste dame was dinsdag Rita Smaling die een serie van 546, op een na de hoogste van de league, op haar naam schreef. Paul Stalmeier klom dicht naar leider Roel Braakman toe, daarbij Bey Schaeks passerend.

In de single-league draaide Jac Plevier woensdag veruit het beste. Hij miste op 6 pins de hoogste serie van de league maar rukt door grote puntenwinst sterk op in het klassement. Frans de Rouw liep opnieuw in op leider Paul Stalmeier en heeft nu uitzichten op een eventuele overname van de koppositie.

De standen aan de top: Teamleague heren Braakman gemiddeld 171, Stalmeier 170, Schaeks 169, Extra 164, Richez 161, Van Hoof 161, Didden 159, Vrouwenraets 158, Janssen P. 156, Toonen 153, Dames Brongzwaer 163, Van de Boel 156, Haenen 154, Schaeks 151, Stalmeier 147, Bijsmans 146, Beckers 140, Boesten 134, Langendam 123, Vliegen 133.

Singleleague: heren: Stalmeier 250,2 punten; De Rouw 247,8; Didden 238,6; Fijnaut 232,4; Raithel 231,2; Plevier 230,4; Vessen 218,8; Dijkhuizen 217,4; Den Hollander 212,2; Janssen P. 205,3; Lürbeck 205,6; Van de Boel 203,2; Baxse 202,4; Brugsen 196,6. Dames: Brongzwaer 273,2; Van de Boel 247,2; Haenen 224,6; Pelt 210,4; Verbruggen 197,8; Boesten 190,8; Plevier 155,8; Quadvlieg 121,2.

SCHAESBERGSE KEGELCOMPETITIE

De Oranje Boompjes op de eerste plaats

SCHAESBERG, 10 nov. — Zondag vond de derde ronde plaats van de A-clubs van de Schaesbergse kegelcompetitie. Zelden heeft een competitieronde zo'n sensationeel verloop gehad dan deze keer. De lijstaanvoerder en kampioen van het afgelopen seizoen, Blief Stoa had een vorkomen off-day. Blief Stoa produceerde slechts 1552 hout en zakte van de eerste naar de vierde plaats. De Oranje Boompjes die ook niet al te sterk kegelden, wisten van deze zware misstap van Blief Stoa te profiteren en klommen naar de eerste plaats in het algemeen klassement. Voor deze vereniging betekent dit zonder meer een fraaie prestatie.

Fl[illegible]gebeurde echter nog veel meer. De Krukke die na de tweede ronde slechts op de vijfde plaats stonden kegelden voortreffelijk en klommen dank zij hun laatste serie van 1608 naar de tweede plaats. Onder Ons, ook al een vereniging die achterstand had, produceerde 1592 hout en kwam op de vijfde plaats in het algemeen klassement terecht, echter maar met 28 hout achterstand op de leider de Oranje Boompjes. De Franse Zieve kegelden regelmatig en hielden de derde plaats in hun bezit. Frappant genoeg kwam de beste prestatie van de rode lantaarndrager Flits'66. De club kegelde op overtuigende wijze 1613 hout bijeen en reduceerde haar achterstand tot redelijke proporties. Al met al is het Schaesbergse kampioenschap in de A-klasse volkomen open. Vijf verenigingen kunnen op de titel aanspraak maken.

De uitslag was: 1. Flits'66 1613 hout, 2. de Krukke 1608 hout, 3. Onder Ons 1592 hout, 4. Oranje Boompjes 1581 hout, 5. Franse Zieve 1566 hout, 6. Blief Stoa 1552 hout.

Flits'66 was dus de beste club. Hiervoor zorgden de kegelaars: A. Muhlenberg 239, M. Rade 333, H. Thomas 318, P. Crutzen 312 en J. Spoel 311.

De vijf beste werpers waren: J. Rabelink, de Franse Zieve 341; L. Horsch, Onder Ons 339; A. Muhlenberg, Flits'66 399; K. Kuilman, de Krukke 337; M. Rade, Flits'66 333.

Algemeen klassement A-klassers na drie ronden: 1. de Oranje Boompjes 4735 hout, 2. de Krukke 4721 hout, 3. de Franse Zieve 4718 hout, 4. Blief Stoa 4715 hout, 5. Onder Ons 4707 hout, 6. Flits'66 4619 hout.

Persoonlijke stand A-klasse na drie ronden: 1. G. Janssen, de Oranje Boompjes 997 hout; 2. Sj. Haan Onder Ons 976 hout; 3. L. Horsch, Onder Ons 975 hout; 4. G. Lemmens, de Krukke 972 hout; 5. M. Rade, Flits'66 968 hout.

(ADVERTENTIE)

Een Philips batterij is een klein kokertje
tot berstens toe gevuld met eerste kwaliteit stroom...

Bowling-successen voor Limburgers in Pall-Mall-toernooi

HEERLEN, 10 nov. — Bowlingteams uit Heerlen en Venlo hebben een goed figuur geslagen in de Pall-Mall-stedenontmoeting, zondag in Knijn Bowling Centrum te Amsterdam. Het toernooi vond voor de vierde keer plaats en werd evenzo vaak gewonnen door de bowlers uit Den Haag, nu voor Amstelveen en Breda.

Het team van de Bowling Bond Heerlen legde verrassend beslag op een zesde plaats. Venlo moest als laatste geklasseerd worden omdat de Venlonaren zonder een damesteam aantraden.

Persoonlijk leverden enkele Limburgers opmerkelijke prestaties. De Maastrichtenaar Toni Houbrechts, uitkomend voor Amstelveen, werd bij de heren tweede achter de sterke winnaar Leo Hazebroek uit Den Haag. Derde in het persoonlijk klassement heren werd de Heerlenaar Frans de Rouw en vijfde de Venlonaar Straatman, die tevens beslag legde op de hoogste game van het toernooi: 240.

De grootste verrassing van het Limburgse front schreef de 23-jarige Heerlense Bertine Bijsmans echter op haar naam. Dat meisje is in de league goed voor dik 150. Nu eindigde zij in het persoonlijk klassement dames met een gemiddelde van 168, dat haar op een zeer eervolle tiende plaats bracht. Winnares bij de dames werd de Amstelveense Henny van de Hoven met een gemiddelde van 196, slechts vijf pins gemiddeld minder dan Hazebroek.

De klasseranten van de Limburgse deelnemers: heren: 2. Houbrechts Maastricht 772 pins, gemiddeld 193; 3. De Rouw Heerlen 768; 5. Straatman Venlo 766; 12. Van der Wall Venlo 739; 23. Extra Heerlen 690; 24. Braams Venlo en Didden Simpelveld 689; 30. Seelen Venlo 667; 31. Fijnaut Heerlen 663; 37. Schaeks Heerlen 650; 43. Delsing Venlo 638; dames: 10. Bijsmans 673; 20. Van de Boel 622; 25. Bronzwaer 606; 31. Smaling 584, allen Heerlen.

Kees Priem blijft amateur

VLISSINGEN, 10 november. — Kees Priem uit Goes blijft nog een jaar amateur. Hij heeft met een stel ploegmaats voor een jaar bijgetekend bij de amateur-formatie van Frisol, die aanvankelijk had aangekondigd met een profploeg voor de dag te zullen komen. Daarvan lijkt Frisol te hebben afgezien. Er is de afgelopen maanden flink aan Kees Priem „getrokken" om hem bij de profgelederen te krijgen. Hij zou daarbij al contact met een ploeg hebben gehad.

Aan alle gissingen is nu voorlopig voor een jaar een eind gekomen. Met Kees Priem tekenden bij Frisol bij de renners Fedor den Hertog, Luigi Westrus, Peter van de Donk, Gielink, Nanno Bakker, Ko Blok en Matje van Groezen.

Prijzen...,
Prijzen...,
als nooit tevoren!

Een stijlmeubel is sinds jaren modern . . .
en zal het altijd blijven.

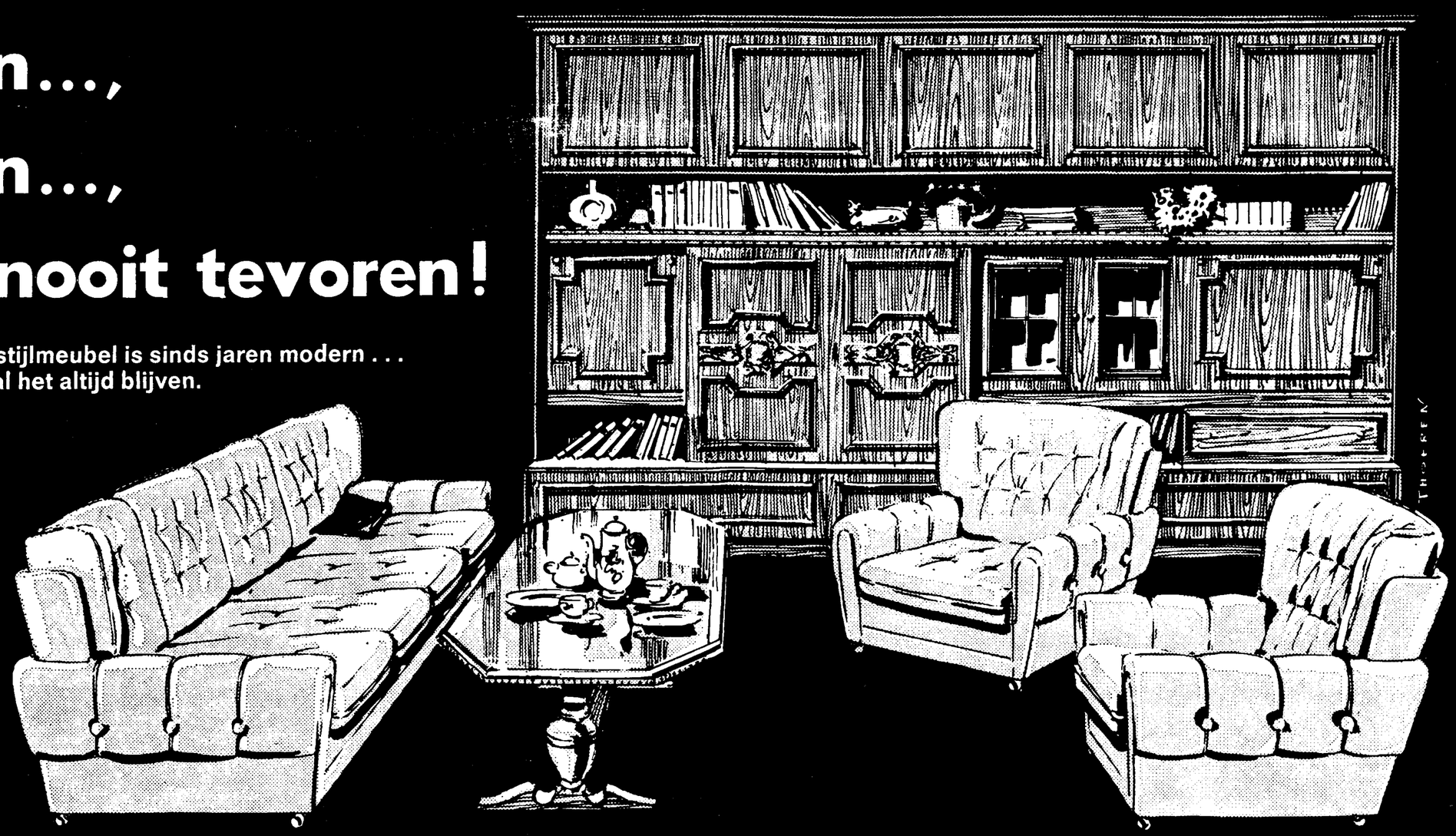

Oudduits wandmeubel in antiek notehout ongeveer 350 cm breed en 205 cm hoog met een zeer zwaar profiel, fantastische ornamenten in de uitvoering, bar en televisievak, stereo en verlichting. DM 1175,-

Passend bij dit wandmeubel:
Een representatief bankgarnituur met hoge rugleuning in rozehoutkleurig Dralon-Velours. Zeer zachte rugkussens, krachtig-brede armleuningen, maar het gemakkelijkste hierbij: de betaling! 3-delig DM 1295,-

WALTER KOCHS AM PONTTOR

Aachens großes Europa-Möbel-Haus - Roermonder Straße 13-19 - Tel. Sa.-Nr. 48246

Voetbalthriller van de week: SVN-Veritas

door Jo Jeurissen

HEERLEN, 10 november. – Nadat afgelopen zondag rond de strijd om het kampioenschap in de eerste klasse F rake klappen werden uitgedeeld aan Almania, Limburgia en Voerendaal, richt de aandacht van de voetballiefhebbers zich deze week vooral op de allesoverheersende ontmoeting SVN-Veritas. De situatie aan de kop is bekend: SVN 14 punten uit 9 wedstrijden en Veritas 13 punten uit 8 wedstrijden. Beide ploegen hebben tot nu toe één nederlaag geleden, namelijk tegen Heer. Dit voetbalmenu bevat verder nog de volgende ingrediënten: SVN beschikt met 26 doelpunten vóór over de schotvaardigste voorhoede; Veritas daarentegen komt met de sterkste achterhoede binnen de lijnen, slechts 6 doelpunten stond de Neeritterse ploeg toe aan de tegenstanders.

SVN-trainer Dré Stoffels: „Het wordt fifty-fifty"

SVN-trainer Dré Stoffels kan over een complete ploeg beschikken. Over de kansen laat hij zich nauwelijks uit: „Het wordt fifty-fifty", zegt hij, „ik heb Veritas vóór de competitie zien spelen, het is een goed elftal." Maar dat wist u natuurlijk ook al. In Veritas-kringen is men, zoals altijd, optimistisch. De ploeg van trainer-speler Neer Munnecom weet ook wat bezoven is, want met 17 doelpunten vóór bezetten zij, samen met Limburgia, de tweede plaats. Een gelijkspel speelt het meest in de kaart van Veritas omdat zij dan dat ene verliespunt minder blijven behouden. En als prijs stelt op onze mening: SVN laat winnen, omdat de voorhoede van de Meuwenhagenaren toch wel gevaarlijker is. Mannen als Wiel Smeets, Hein Knubben, Frans Nolten en ook Jo Regterschot moeten in staat worden geacht het Veritas-net enkele malen te doen trillen.

Minor-voorzitter:

„Het zal toch één keer moeten gebeuren"

Bij overige wedstrijden is de situatie Limburgia op papier vrij duidelijk. Limburgia zal zich tegen SVM heren en Jeu van Bun c.s. met een nederlaag naar Munstergeleen terugslingeren. Na twee thuisnederlagen wil Limburgia toch weer eens voor eigen publiek winnen. Almania zal op eigen veld KKC de das om doen en Caesar zonder pardon af met Spcl. Heer. In Roermond krijgt Voerendaal het moeilijk tegen RFC. De ploeg speelde zondag tegen Caesar een goede wedstrijd en dat moet voor de Beltse jongens een duidelijke waarschuwing zijn. Wij verwachten een overwinning Tenslotte nog Minor-Heer. Een wedstrijd die normaal door de gasten gewonnen moet worden, maar... in Nuth wordt nog steeds op de eerste overwinning en het eerste doelpunt gewacht. De achterhoede zit goed in elkaar. Minor-voorzitter H. Paffen: „Het zal toch één keer moeten gebeuren, wij zullen op het veld. Tegen Heer hebben we altijd een goede wedstrijd gespeeld."

Leo Kleintjes:

„Sanderbout wint de meeste duels maar met 1-0"

In de tweede klasse A gaat de aandacht vooral uit naar het duel Sanderbout-Schuttersveld. Trainer Leo Kleintjes van de Brunssumse ploeg: „We moeten daar natuurlijk proberen te winnen en daar heb ik goede hoop op. Sanderbout wint de meeste wedstrijden maar met 1—0 of zo. Schuttersveld is compleet. Hilbert Pekel is weliswaar nog aan zijn knie geblesseerd, maar ik verwacht toch dat hij mee kan spelen." Sanderbout is nog ongeslagen en stond tot nu toe slechts één punt af (tegen KEV, 3—3). Daarom is de ploeg uit het land van Swentibold onze favoriet.

KVC Oranje-secretaris:

„Ik neem aan dat wij die wedstrijd winnen"

KEV moet in staat worden geacht het bezoekende Geleen zonder punten naar huis te sturen en ook Laura kan de puntjes wel vergeten tegen Haslou. Wat doet WVV bij Gulpen? Wordt de zegereeks voortgezet of wil Gulpen nu eindelijk weer eens voor eigen publiek gaan winnen? De uitslag zal niet ver van een gelijkspel afliggen. De Ster, dat Schuttersveld verrassend versloeg, krijgt Rapid op bezoek en heeft daar de handen vol aan. KVC Oranje is optimistisch over het duel tegen Eijsden. Secretaris Jan Vroemen: „Ik neem toch aan dat wij die wedstrijd winnen. We hebben de laatste tijd een beetje ongelukkig gespeeld. Zillen is nog geblesseerd."

In de tweede klasse B loopt het ongeslagen thuisrecord van Wilhelmina groot gevaar tegen EHC. De Hoensbroekenaren scoorden in deze klasse de meeste doelpunten (22) en zijn duidelijk favoriet. Winnen is trouwens hard nodig omdat koploper Belfeldia zeker twee punten aan de ontmoeting tegen Susteren zal overhouden. Vitesse zal Venlo geen schijn van kans geven. Boxmeer en Panningen zijn aan elkaar gewaagd en Thorn moet Volharding onder de duim kunnen houden. Zal RIOS, na de recente overwinning tegen Vitesse, nu ook Brevendia twee punten afhandig maken? De winnaar krijgt weer aansluiting met de middengroep. RIOS is licht favoriet vanwege het terreinvoordeel.

In de derde en vierde klassen noteren wij voor u nog de volgende toppers: Hulsberg-Sportclub '25 (3A), Chèvremont-Waubachse Boys en SVK-Vaesrade (SB), Bekkerveld-RVU (4B) en Megacles-Havantia (4E).

Het elftal van Schinnen (zie foto) krijgt zondag SCG op bezoek, dat momenteel de tweede plaats bezet in de vierde klasse A. Bij een overwinning van de thuisclub kan de ploeg enkele plaatsen klimmen op de ranglijst en bovendien weer volop meetellen in de strijd om de titel.

Damtopper eindigde onbeslist

HEERLEN, 10 nov. — In de vijfde ronde van de regionale dam-hoofdklasse speelden de Limburgse damverenigingen Treebeek en Eureka onbeslist tegen elkaar. Na een half uur spelen voerde Eureka-speler Jac v.d. Borst aan bord 8. tegen C. Everduin, een fraaie damslag uit. Weliswaar kon Everduin deze weer afnemen, maar kwam hierdoor twee schijven achter en Eureka stond met 2-0 voor.

In een gelijke stand liep P. Kole in een klein slagzetje, waarmee J. Swinkels twee schijven verdiende, hetgeen de tweede Eureka-overwinning opleverde. 4-0. Na vier uur spelen boekten de jeugdspelers J. Lewkowicz en R. Pennekamp beiden een fraaie remise tegen de sterke spelers W. Okrogelnik en J. Bruggeman, waarna Treebeek tot 4-6 inliep door de overwinning van J. Jaspers tegen J. Sons. In een normale remisestand maakte Sons nog een klein foutje. Achtereenvolgens liepen de partijen J. Scheijn-H. Simons, L. d. Rooij-W. Maertzdorf, E. Elbertsen-H. Heunen en J. L. Waltmans-J. v. Borst in remise, waarbij dient te worden vermeld dat Elbertsen (Treebeek) en V.d. Borst (Eureka) zelfs nog winstkansen hadden, 8-10.

De laatste partij tussen B. Kole en M. Brouns moest tenslotte de beslissing brengen. De Treebeekse secretaris B. Kole speelde een zeer sterke positionele partij, hetgeen in het middenspel schijfwinst opleverde. In het eindspel moest M. Brouns nog een schijf offeren, waarna beiden doorbraken naar dam. M. Brouns vlocht nog diverse dreigingen in het spel, maar B. Kole hield het hoofd koel en liet de partij uitlopen in een overmachtseindspel. Eindstand 10-10.

Eerste zege VOS

Damvereniging VOS speelde tegen Vriendenkring uit Nijmegen, welke vereniging de vorige ronde Eureka de eerste nederlaag bezorgde. Door een reglementaire overwinning verkreeg Vriendenkring een 2-0 voorsprong, waarna M. Nievelstein tegen H. Leushuis in een slagzetje liep en meteen kon opgeven, 4-0.

Vriendenkring dacht met deze voorsprong al aan een overwinning, maar het pakte anders uit. B. Habets maakt door en mooie damslag een einde aan zijn partij tegen G. Linssen, waarna ook H. Vogelzang, via een damdoorbraak wist te winnen, 4-4.

H. Hensgens had net niet genoeg voordeel om zijn partij tegen J. Jacobs te winnen en moest met remise genoegen nemen, waarna ook de partij H. Engelaar-W. Lennartz in remise eindigde. 6—6.

C. Engelaar kon de moeilijke stand tegen VOS-speler M. Habets niet goed behandelen en moest de strijd staken, waardoor VOS met 6-8 voor stond. B. ten Haaf deed er nog een schepje bovenop en wist een damslag te winnen van G. Hartman, 6-10. In een sterk gespeeld eindspel wist J. Senden tegen K. Hazen nog remise te spelen en de overwinning voor VOS was binnen, waarna ook de laatste partij W. v.d. Berg-W. Heunen in remise uitliep. Eindstand 8-12 voor VOS.

Door deze overwinning staat VOS nu nog één punt achter op Enschede en Nijmegen. Met nog twee wedstrijden te spelen, tegen Zwolle en Enschede, ziet het er naar uit dat VOS het degradatiespook nog kan ontlopen.

Zaterdag wordt de zesde ronde gespeeld, waarin de Limburgse verenigingen alle drie weer een thuiswedstrijd hebben.

In café Stassen, Ganzeweide 20 te Heerlerheide wordt de wedstrijd Eureka-Aalten, en in café W. Arnoldussen, Schildstraat 24 te Treebeek de wedstrijd Treebeek-Arnhem gespeeld. Aanvang 13.00 uur. In het gemeenschapshuis Heilust, Ons Limburgstraat te Kerkrade speelt VOS tegen Zwolle. Aanvang 13.30 uur.

De stand:

Aalten	5	4	0	1	8	60
Treebeek	5	3	1	1	7	56
Treebeek	5	3	1	1	7	55
Arnhem	5	3	1	1	7	54
Eureka	5	3	1	1	7	53
Enschede	5	2	0	3	4	48
VOS	5	1	1	3	3	43
Zwolle	5	0	0	5	0	36

Flandria daagt Joop Zoetemelk voor rechtbank

GENT, 10 november — Joop Zoetemelk wordt door zijn vroegere sponsor Paul Claeys, van de firma Flandria, voor de rechtbank gedaagd. Reden is het feit dat Zoetemelk, die drie seizoenen voor Flandria uitkwam intussen een verbintenis met de Franse groep Gitane tekende.

Claeys beweert dat Zoetemelk zijn verplichtingen niet is nagekomen omdat in een clausule van zijn contract bepaald werd dat Joop drie maanden voor het verstrijken van zijn verbintenis schriftelijk zijn vertrek moest opgeven. In het andere geval bleef hij automatisch nog een jaar bij Flandria.

Zoetemelk van zijn kant zegt dat op zijn exemplaar van het contract de bewuste clausule door Paul Claeys eigenhandig geschrapt en geparafeerd werd. De Belgische sponsor heeft het dossier bij de rechtbank gedeponeerd en over enkele weken zal de uitspraak volgen. Naar Zoetemelk beweerde, is hij „zeker" van de afloop van de zaak.

Excelsior-Puma Oss

BRUNSSUM, 10 nov. — Voor de worstelcompetitie 1e klasse B ontvangt zaterdag het Brunssumse Excelsior het Brabantse Puma uit Oss. Het ligt in de bedoeling van KSV Excelsior zaterdag een einde te maken van de reeks nederlagen die hoofdzakelijk te wijten zijn aan het niet beschikbaar zijn van diverse worstelaars i.v.m. blessures. Als Excelsior compleet kan aantreden zit er op zijn minst een draw in. Trainer Huub Janssens hoopt uit de volgende groep atleten te kunnen selecteren. Menne Hendrix, Henk Kruishaar, Willy Janssen, Willy Wesseisz, Jan Rijndorp, Johnny Musters, Harry Quadvlieg, Henjou Lesczynski en Gerard Schuivens. De wedstrijd die spannend belooft te worden, begint om 19 uur. De entree is vrij. Als scheidsrechter fungeert de heer H. Smeets uit Schaesberg.

Schaakkampioenschap Sittard en Geleen

SITTARD, 10 nov. — Drs. J. C. van de Bergh heeft andermaal alleen de leiding in het schaakkampioenschap van Sittard en Geleen. Dit wil echter niet zeggen dat er geen kapers op de kust zijn. Zijn medekopgenoot J. Renet heeft nog alles in eigen hand om andermaal gelijk te komen met Van de Bergh. Hij zal dan wel de afgebroken partij tegen P. Jong moeten winnen. De uitslagen waren: J. Renet-P. Jong afgebroken, W. Heussen-drs. J. C. van de Bergh 0—1, J. Meufels-E. Fleischmann 0—1, W. Stevens-H. Duysters 0—1, P. Titselaar-J. Soons 0—1, J. de Boer-J. Stroucken 1—0, W. Soons-G. Pothuizen 0—1, P. Slijpen-G. Hendriksen 1—0, H. Fonteyn-D. Haalman 1—0, P. Scholten-J. Hermans 1—0, R. Theuwisse-mevrouw Simonis 1—0, J. Lemmens-J. van de Moesdijk 1—0. De stand is: 1. drs. J. C. van de Bergh 6 uit 7, 2. Renet 5 uit 6, en 1 afgebroken partij, 3. Fleischmann 4 uit 6 en 1 afgebroken partij, 4 en 5 Duysters en J. Soons beiden 4 uit 7, 6. Jong 3½ uit 5 en 1 afgebroken partij, 7 en 8. Stevens en de Boer beiden 3½ uit 7, 9. Beukelman 3 uit 3, 10 en 11 Marissen en Kroon beiden 3 uit 5, 12. Pothuizen 3 uit 6, 13 en 14 Lemmens en drs. Ten Berge 2½ uit 3, 15 du Chatignier 2½ uit 4, 16. Hanssen 2½ uit 6, 17 en 18 Stevenhagen en Hagedoorn beiden 2 uit 2, 19 en 20 Greeven en Simon beiden 2 uit 3, 21. van Nassau 2 uit 4 en 1 afgebroken partij, 22 en 23 Meufels en Slijpen beiden 2 uit 4, 24 en 25 Stroucken en Fonteyn beiden 2 uit 6, 26 tot en met 28. W. Soons, Theuwisse, Scholten allen 2 uit 7, 29 Heussen 1½ uit 3 en 30. Krekels 1½ uit 4.

't Greuske leidt bij golfbiljart in Echt

ECHT, 10 nov. — Met een overwinning op zijn naaste concurrent heeft het Greuske de leiding genomen in de competitie van de Golfbiljartbond Echt en omstreken. De uitslagen in de A-klasse waren: Het Jagershuis-De Tunnel 0—2, Club '66-GBCK 0—2, Anna-'t Greuske 0—2, De Stootköp-Benny Boys 2—0. De stand in de A-klasse is nu: Het Greuske 6 pnt. de Tunnel 4 pnt, de Stootköp 3 pnt. GBCK 3 pnt., Club '66 2 pnt., Het Jagerhuis 1 pnt., 't Heuske 1 pnt., Benny Boys 0 pnt. In de B-klasse was in twee wedstrijden. GBCMH-'t Pleintje en Ons Genoegen-Tramhalte de uitslag gelijk. De stand in de B-klasse werd daardoor: GBCMH 5 pnt., Ons Genoegen 3 pnt., Tramhalte 3 pnt., 't Greuske II 2 pnt., Anna II 2 pnt., 't Pleintje 1 pnt., Loeki Boys 0 pnt. Vrijdagavond wordt om de eerste bekerronde gespeeld. Het programma voor deze wedstrijdavond is: Anna II-Benny Boys, Loeki Boys-De Tunnel, GBCK-'t Jagerhuis, 't Greuske I-Tramhalte, Club '66-Ons Genoegen, de Stootköp- 't Greuske II; G.B.C.M.H.-Anna I; 't Heukske- 't Pleintje.

Programma Afd. Limburg voor zondag

Eerste klasse

Polaris-Geulse B.
IASON-UVC
BFC-Maastr. B.
Celios-RHC
Oranje B.-ASV
Schimmert-Valk. B.
Rapid 3-Oranje B. 2
RVU 2-Meerssen 2
Heer 3-WVV 2
UVC 2-VCL 2
Haslou 3-Bunde 2
Walram 2-Stand. 2
Str. B.-S.veld 3
VVM-Sibbe
SVB-Amicitas
WDZ-Noorb. B.
Vijlen 2-Parth
Banholtia-Zw. Wit 3
Gracht, B.-Wijnand.
Haanr.-Coriovall.
VVD-CSVT (zat.)
A.rade-Sylvia
DFC-Husk. B.
Jabeek-Nw.-Einde
Nw. Einde 2-MVC 2
Hrl. Sp. 2-Treeb. 2
Schuttv. 3-HBS 2
B.veld 2-SVK 2
Waub. B. 2-Heerlen 2
Ch.mont 2-Ri burg 2
SNE-Thien B.B.
Spaubeek-EHC 3
Vr.daal-Dieteren
Vaesrade 2-H.broek 2
SVM 2-Schinnen 2
is-COV (zat.)
SNA-Vlodrop
Walburg.-St.weert
Slekk. B.-PSV 2
SVH-K.bosch
Vesta 2-Putbroek
Sust. B.-RIOS 3
Born 2-FC ODA 2
FC RIA 2-Thorn 2
Merefeld. 2-Sittard 2
Laar 2-Swift 2
DESM 2-EVV 2
Megacl. 3-S.bout 2

Tweede klasse

DBSV 2-White St. 2
HSV 2-SVME 2
WVV 3-Rapid 5
MKC 3-Scharn 2
SCG 2-Geertr. B.
Keer 2-VCL 2
Geertr. B. 2-Bemel.
Maastr. B. 2-VVL 3
St. Pieter 2-BFC 2
MKC 5-Scharn 4
Caberg 3-Polaris 2
VCL-Rapid 4
ASV 2-Biesl. 2
RHC 2-MKC 4
Rapid 6-VNB 2
Amelie 2-Willem I 2
Bunde 3-Leonid. 3
Vilt 2-GSV
RVU 3-Walram 3
Amicit. 2-IASON 2
Meerssen 3-Berg 3
Klimman. 2-Hulsb. 3
Schimmert 2-Caesar 3
Wahlwill.-SCKR 2
Juliana-IVV
Slenaken-SVB 2
Nijswill. 2-Reijm. B.
Sportcl. 2-Wijlre
Mheerd. B.-Huls
Wijlre 2-Vijlen 3
Reijm. B. 2-WDZ 2
Wit Gr. 3-Gulpen 2
Klimman. 3-VVM 2
Sportcl. 3-Str. B. 2
Zw. Wit 4-Wijlre 3
Miranda 3-Hopel 2
Abd.b. 2-Kak. B. 3
Kolonia 3-B.veld 3
Coriov. 2-HBS 3
V.daal 3-Helios 2
Palemig-Abd.b.
H.berg 2-TSV 2
Husk. B. 2-ONS 3
L.berg 3-Eikveld
H.berg 3-Palemig 2
Treebeek 3-Wijnand. 2
M.rade 2-Schuttv. 4
De Leeuw 2-Egge 2
BSV 4-Schinveld 3
EHC 4-ADVEO 2
Kaspora-B.veld 4
BSV 3-VCT 2
Schinveld 2-Troja
H.broek 3-SNE 3
M.rade 3-L.berg 4
Minor 3-A.rade 2
Passart-BVC
Maurits 3-Spaubeek 2
ADVEO 3-Schinnen 3
L.berg 5-DFC 2
S.bout 3-DVO 3
Havant. 2-L.heuvel 3
Maurits 2-Vr.daal 2
GVCG 3-De Ster 4
OVCS 2-Stadbroek 2
Urmond. 3-Geleen 3
Armada 2-OVCS
Almania 3-GVCG 2
Limbricht 2-IVS 2
Urmond. 2-Suster. 3
Roosteren-Obbicht 2
Buchten 2-DVO 2
Susteren 4-Roosteren 2
K.bosch 2-PSV 3
St. Joost 2-SNA 2
Dieteren 2-MHD 2
Linne 3-Sust. B. 2

Derde klasse

Scharn 5-Geertr. B. 3
Heer 5-SCG 3
Or. B. 3-SVME 3
HSV 4-HSV 3
Keer 3-DBSV 3
Bunde 4-Caberg 4
VNB 3-Celios 2
Polaris 4-Heer 6
Biesland 4-VCL 3
MKC 7-UVC 4
St. Pieter 3-Biesl. 3
Stand. 5-Meerssen 5
SCG 4-Celios 3
Bemelen 2-BFC 3
Leonid. 4-MKC 6
DBSV 4-Heer 7
WVV 4-Bemel. 3
SVME 4-Oranje B. 4
Amelie 3-Scharn 7
RHC 4-ASV 3
Celios 4-Stand. 4
DBSV 5-Heer 4
MKC 8-Polaris 3
ASV 4-RHC 3
Geulse B. 3-Meerss. 4
Amicit. 3-Vilt 3
GSV 2-Schimmert 3
UVC 3-Valk. B. 2
Parthij 2-Lemirsia
Gulpen 3-Slenak. 2
Nijswill. 3-Zw. Wit 5
MVC 3-Sportcl. 4
WDZ 3-Wit Gr. 4
S.veld 4-SVB 3
Lemirsia 2-Wahlw. 2
VVM 3-Keer 4
Sibbe 2-Noorb. B. 3
Banholt. 2-Mh. B. 2
Sylvia 2-Heilust 4
Rimburg 3-SVN 4
-Waubach 3
Waub. B. 4-Chevrem. 3
Eik.veld 3-KEV 4
TSV 4-Sylvia 3
Kak. B. 3-Hopel 3
ONS 4-SVK 4
Heerlen 3-Nw. Einde 4
Helios 4-Hrl. Sp. 4
Eik.veld 2-SNE 4
Weltania 3-KEV 3
Troja 2-Helios 3
Weltania 2-V.daal 4
HBS 4-H.berg 4
Nw. Einde 3-Husk. B. 3
ADVEO 3-Jabeek 2
Limburg. 3-Schinveld 4
Treeb. 4-Leeuw 3
Husk. B. 4-A.rade 3
Egge 4-Kaspora 3
DFC 3-H.broek 4
A.rade 4-Minor 4
BVC 2-Passart 2
CSVT 3-VVD 3 (zat.)
Wijn. 3-Eikveld 4
Kaspora 4-Vaesrade 3
Groene St. 4-VCT 3
Leeuw 4-M.rade 4
CSVT 2-BSV 5 (zat.)
Egge 5-Kaspora 2 (zat.)
H.br. 5-Limb. 4 (zat.)
Vaesrade 4-Egge 3
Schinnen 4-L.heuv. 4
Geleen 5-Spaubeek 3
SVM 3-Sweijkh. B. 3
Havant. 3-COV 2 (zat.)
Haslou 4-Kluis 2
Geulse -GSV 3
Geleen 4-Holtum 2
Thien B.B. 3-Born 3
COV 3-Sittard 5 (zat.)
Urmond. 4-Kluis 3
Kluis 4-L.heuvel 5
Born 4-Thien B.B. 2
OVCS 3-Buchten 3
De Ster 5-Sittard 3
Sittard 4-GVCG 4
FC RIA 3-IVS 3
Dieter. 3-Rooster. 3
SVE 2-Obbicht 3
Susteren 5-Armada 3

Reserve klasse amateurs

Res. 1e klasse
RIOS 2-MVV 3
Voerend. 2-Almania 2
Panningen 2-SVN 2
De Ster 2-Limburg. 2
Caesar 2-Belfeld. 2
Spcl. Irene 2-MKC 2
Res. 2e klasse A
Zw. Wit 2-Haslou 2
Spcl. Caberg 2-S.veld 2
Heer 2-Wit Groen 2
SV Berg 2-Hulsberg 2
Rapid 2-Leonidas 2
Res. 2e klasse B
Geleen 2-De Ster 3
Schuttv. 2-M.bracht 2
Brevendia 2-Minor 2
L.heuvel 2-Langeb. 2
Susteren 2-BSV 2
Res. 2e klasse C
Waubach 2-Roda JC 3
Groene St. 2-KVC Or. 2
EHC 2-ONS 2
Laura 2-Kolonia 2
KEV 2-Miranda 2

Damesvoetbal

Groep A
VOS-Quick B.
Venray-Venray 2
EWC-BVV
Wanssum-VOS 2
HRC-Hegelsom
Groep B
Victoria-FC RIA
RKHVC-Sanderbout
Megacles-Boekoel
Groep C
Scharn-RKHBS
Celios-Egge
Kaspora-RKSNE
Maurits-OVCS
Groep D
RKMVC-Maurits 2
Egge 2-Sittard

Centrale training voor jonge tafeltennissers

GELEEN, 10 nov. — Evenals voorgaande jaren zal ook dit jaar door de jeugdcommissie van de Nederlandse Tafeltennis Bond Afdeling Limburg een centrale training voor talentvolle jeugdige spelers en speelsters uit de afdeling plaats vinden.

Dit jaar wordt overgegaan tot het geven van een toptraining voor een kleine groep geselecteerden. Door het inbouwen van een aantal nevenactiviteiten zials bijvoorbeeld gasttrainers — gedacht wordt hierbij aan een bondsoefenmeester en of trainer — demonstratiewedstrijden — wedsrijden tegen andere afdelingen — wordt geprobeerd het geheel aantrekkelijker te maken en vooral op een hoger niveau te brengen.

Deze trainingen die in Geleen plaatsvinden staan onder leiding vn de heer L. v. Dick jeugdtafeltennisinstructeur. Genoemde trainingen worden gehouden in de speelzaal van de vereniging Kluis St.-Jansschool, Kluis 15a en wel op iedere vrijdag van 18.30 tot en met 20.30 uur.

Tot nog toe werden de volgende spelers(sters) uitgenodigd: de meisjes G. Spauwen (Falco) en B. Knoben (de Gringel), verder de jongens P. v. Opbergen (de Gringel), L. Boumans (SVS), H. Westhovens (Jonk), R. Hamelers (Heugem), W. Smeets (Maasmeppers), R. de Vaan (Kolleberg), B. de Book (Swift) en J. Leenders (Succes). De jeugdcommissie is van plan om deze groep uit te breiden tot maximaal 14 spelers(sters). Zondag nemen uit de afdelingen Limburg diverse jongens en meisjes deel aan de tweede ronde van de Halex achtkampen, die worden gehouden in Culemborg. De reis wordt ondernomen per touringcar.

Clubkampioenschappen TAC Simpelveld

SIMPELVELD, 10 nov. — De internationale Kampioen turnen, Turn en Acrobatiek Simpelveld, houdt zaterdag vanaf 18.30 uur de clubkampioenschappen in de zaal van Hotel Oud Simpelveld. Hieraan wordt meegewerkt door 1 seniorengroep 3 damesgroepen en 4 junioren groepen. Onderdelen zijn grondoefeningen, paardoefeningen, rekstok en brug. Er zijn verschillende prijzen ter beschikking gesteld. Vooral de ouders van de leden worden verwacht.

SPORT KORTbij

Sittard

— Op zaterdag 11 en zondag 12 november houdt de vollerevereniging „Zanglust" haar jaarlijkse tentoonstelling van 10 tot 22 uur in het buurthuis te Stadbroek. Opening op vrijdagavond door de zeer eerwaarde heer Aarts, pastoor van Stadbroek. „Zanglust" staat bekend om zijn goede vogels, zodat het beslist een mooie tentoonstelling zal worden.

— De Sittardse zwemvereniging Hellas houdt in het overdekte zwembad de Hateboer zaterdag en zondag de clubkampioenschappen. Zaterdag beginnen de wedstrijden om 18 uur. Dan wordt er voor alle groepen de schoolslag en de vlinderslag gezwommen, waarna de huldiging plaatsvindt van de heer Molengraft die 25 jaar penningmeester is van de vereniging. Zondag wordt om 14 uur gestart met de nummers rug- en vrije slag voor dames en heren in alle leeftijdsgroepen.

— Maandag 13 november om half acht wordt de tweede ronde gespeeld om de J. J. Ehlen wisselbeker volgens het bekende afval systeem. Bij remise beslist het lot wie winnaar wordt. Deze tweede ronde wordt gespeeld in het clublokaal café restaurant 't Sieske aan de Rijksweg Zuid.

Meers

— Uitslagen Biljartvereniging Meers Tweede Klasse A: HGK 1 tegen Meers 1 0—7. Derde klasse A Meers 2 tegen Sanderbout 2 4—3, vierde klasse A Meers 3 tegen Modern 3 2—5.

Judokampioenen van Oud-Geleen

GELEEN, 10 nov. — De judoclub Oud-Geleen organiseerde haar jaarlijks clubkampioenschap in het Hubertushuis. De wedstrijden stonden onder leiding van de heer M. Pepels. Als scheidsrechters fungeerden P. van Velzen van de judoclub Malpertuis te Maastricht en G. Janssen van de Judoclub Stein en tevens oefenmeester van de Judoclub Oud-Geleen.

Tijdens de pauze zorgde de damesgroep voor een demonstratie van bewegingsexpressie door het uitbeelden van een bloem in de verschillende fases, vervolmaakt door verschillende lichteffecten. Hierna demonstreerden de heren Dejepen en Hanssen een kata-serie, die een reclame was voor de judosport. Clubkampioen in alle categorieën werd Wiel Hochstenbach, die de wisselbeker overnam van zijn schoonbroer Frans Kersemakers.

De verdere uitslagen:

Groep 1A: 1. Kai Roorda, 2. Peter van Baarle, 3. Weerd Groen, 3. Jos Laurens. Groep 1B: 1. Robbie Leneer, 2. Johnny Kuiper, 3. Bas van Poppel, 3. Laurence de Koning. Groep 2A: 1. Bennie Lauwer, 2. Dick Haalman, 3. Herman Palmen, 3. Maarten Roorda. Groep 2B: 1. Mattie Jacobs, 2. John Gooren, 3. Jos Banens, 3. Gerwin Kirchner. Groep 3A: 1. Martijn Haalman, 2. Frans Lamers, 3. Harrie Geurts, 3. Frans Drissen. Groep 3B: 1. Hub v.d. Berg, 2. Eddie Bos, 3. Bram Kroon, 3. Henk Deneer. Groep 4, alle categorieën: 1. Wiel Horsténbach, 2. Frans Kersemakers, 3. John Vissers, 3. Peter Caris.

Biljartprogramma

HEERLEN, 10 nov. — Het biljartprogramma KNBB district Zuid-Limburg

Maandag 13 november:

Kaderklasse: BCM-Voerendaal; BCV-Sittard; eerste klasse: Waubach-de Vink; tweede klasse: Volkshuis 3-Weustenrade; Brunssum 3-Toekomst 2; derde klasse: DDK 3-DWS 3, ABC 3-NBC 2; vierde klasse: Stein 3-V en V 4; HGK 3-Modern 3; Maasband 3-Meers 3, Steeds Hoger 3-Waubach 4, ABC 4-Volkshuis 6, Hulsberg 3-Sibbe 5, Weustenrade 4-Vriendenkring 3, Corso 2-Treffers 3, DWS 4-Nuth 3, Kelderke 2-Klimmen 3, Zwaantje 2-Modern 5, ABP-Lanteern 2, Carambool 4-DJB 2, Wilhelmina 3-de Vink 3, Juliana 4-Op 't Kantje 3.

Dinsdag 14 november:

Kaderklasse: Eendracht-Sibbe; ABC-de Toekomst; eerste klasse: BCV 2-Schimmert; Born-Sanderbout; Carambool-Onder Ons; Geleen-Maasband; BBC-Voerendaal 2; Brunssum-Carambool 2, Schaesberg-NBC, Juliana-Op 't Kantje; vierde klasse: Volkshuis 5-Sanderbout 3, Elsloo 2-Molenbron 3, Born 3-Nationaal 2, ABC 6-Los Band 4, Butting 2-DWS 5, DJB 3-KOT 3.

Woensdag 15 november:

Eerste klasse: V. en V.-Sibbe 2, tweede klasse: Schaesberg 3-Los Band 2, Carambool 3-Klimmen; vierde klasse: Beek-Treffers 2, Maasband 4-Schimmert 2, Hulsberg 3-KOT 2, Corso 3-DDK 4

Donderdag 16 november:

Eerste klasse: BCV 3-Union; tweede klasse: Volkshuis 2-Sittard 2, Born 2-Molenbron; Dieteren 2-Meers; Elsloo-Maasband 2, HGK-'t Luip; V. en V. 2-Sibbe 3, DWS-Schaesberg 2, Molenbron 2-Nuth; Los Band-Steeds Hoger; Nationaal-Vriendenkring 2, Brunssum 2-de Kroon; DDK-DJB, Eendracht-Wilhelmina 2, BBC 2-Schaesberg 4, Waubach 2-de Leeuw; de Vink 2-Juliana 2; derde klasse: Stein 2-V. en V. 3, Hulsberg-Klimmen 2, Zwaantje-NBC 3, ABC 2-Los Band 3, Butting-Lanteern; Corso-KOT, Union 2-Schaesberg 5; vierde klasse: ABC 5-Voerendaal 3.

Vrijdag 17 november:

Derde klasse: Volkshuis 4-Sittard 3, Dieteren 3-Sanderbout 2, HGK 2-Ransdaal; Meers 2-Modern 2, Weustenrade 2-Sibbe 4, BCV 4-Ransdaal 2, DDK 2-Nuth 2, DWS 2-de Kroon 2, Toekomst 3-Waubach 3, Brunssum 4-Kelderke; Juliana 3-Op 't Kantje 2; vierde klasse: Modern 5-Molenbron 4, ABP 2-NBC 5.

Zaterdag 18 november:

Vierde klasse: ABC 7-Treffers 4, Brunssum 5-Lanteern 8.

caballero brengt wereldtennis

(we zijn nu eenmaal anders dan andere)

Tom Okker is er (zie foto). En John Newcombe. Arthur Ashe (foto). En Roger Taylor. Om maar een paar namen te noemen van de groten in het internationale toptennis, die in het Rotterdamse sportpaleis Ahoy' strijden om het Professional World Championship.

Uiteraard zult u in uw krant regelmatig op de hoogte gehouden worden van hun verrichtingen tijdens deze officiële wereldkampioenschappen voor profs. En bovendien zendt de televisie iedere avond een samenvatting uit van de die dag gespeelde wedstrijden. Om daarbij zelf de standen bij te houden hebben we voor u het schema hiernaast afgedrukt.

Dat dit belangrijke sportevenement dit jaar naar Nederland kon komen is mogelijk gemaakt door sigarettenfabrikant Ed. Laurens (Caballero).

Voorronden	1/8 Finales	1/4 Finales	1/2 Finales	Finale
1 John Newcombe				
2 Tom Leonard				
3 Phil Dent				
4				
5 Charles Pasarell				
6 Gerald Battrick				
7 Dick Stockton				
8 Nikki Pilic				
9 Bob Lutz				
10 Bob Maud				
11				
12 Frank Frochling				
13 Roy Barth				
14 Roger Taylor				
15 Haroen Rahim				
16 Tom Okker				
17 Mark Cox				
18 Graham Stilwell				
19 Bob Carmichael				
20 Jan Hordijk				
21 Roy Emerson				
22 Allan Stone				
23 John Alexander				
24 Cliff Drysdale				
25 Marty Riessen				
26				
27 Cliff Richey				
28 Terry Addison				
29 Ismail El Shafei				
30 Jeff Borowiak				
31 Brian Fairlie				
32 Arthur Ashe				

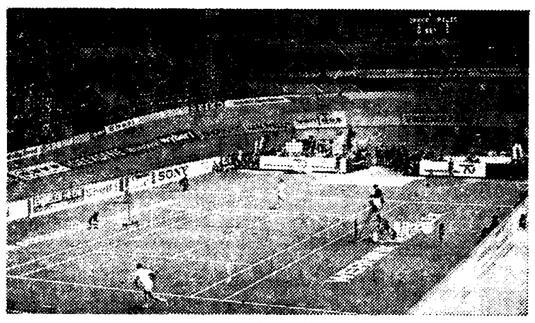

sportpaleis ahoy'
rotterdam
12|18 november

caballero

PHILIPS
FULL STEREO

nu ook: O. NASSAUSTRAAT 26 Heerlen

22 RH 701 (2 x 10 watt) inclusief boxen: 599.-
22 RH 702 (2 x 18 watt): 729,-

KOOP ZEKER: KOOP MET SERVICE!
TVC geeft U:
* 1½ jaar volledige garantie bij normaal gebruik * daarna voor de hele levensduur van het toestel uitsluitend eventuele materiaalkosten, dus persé geen voorrijd- en arbeidskosten!

tvc WEIJDEN
toonaangevend voor het zuiden
BRUNSSUM - GELEEN - HEERLEN - KERKRADE

PUBLICATIE VAN J. ABAS

BELANGRIJKE OPENBARE VERKOPING

wegens faillissement der Radiatorenfabriek Platovaal, Kruisstraat 8b, Eijsden (Zuid-Limburg)

B.V. Makelaarskantoor J. ABAS, beëdigd makelaar en openbaar vellingmeester in machinerieën en onderdelen, Velperplein 19, postbus 150, Arnhem, tel. (085)—42.13.84 — 42.13.85 — zal op DINSDAG 21 NOVEMBER 1972, 's morgens om 11.00 uur precies in ZAAL TOVINKLIJKE OUDE HARMONIE, PRINS BERNHARDSTRAAT 4 te EIJSDEN, t.o.v. gerechtsdeurwaarder F. H. van der Vaart te Maastricht, t.a.v. Mr. P. W. M. J. Russel, curator in de aangekondigde faillissement, en belanghebbende de navolgende goederen en machinerieën in openbare verkoping brengen.

Hierbij komen o.a. voor 25 lastrafo's w.o. 5 complete Argon-Arc installaties, 3 compressoren o.a. met 40 pk. motor, 20.000 meter rechthoekigstalen buis, 4 vrachtauto's fabr. Ford voor personenvervoer, o.a. bouwjaar 1971, trekker fabr. M.A.N. met oplegger 19.000 kg.

Nader gespecifiseerd als volgt: metaalbandzaagmachine fabr. Marco, zaaglengte 400 mm; metaalafkortzaagmachine fabr. Record; metaallintzaagmachine fabr. Metalin, zaaglengte 500 mm; metaalafkortzaag fabr. IBP, model Super Brown; 2 cyl. watergekoelde compressor fabr. Broom and Wade, motor 40 pk., 10 atm.; 1 cyl. luchtgekoelde compressor fabr. Beaird 10 atm.; 1 cyl. luchtgekoelde compressor fabr. Curtis; gereedschapsslijpmachine fabr. Felissati; gereedschapsslijpmachine op kolom gebouwd fabr. V.S.F.; kolomboormachine fabr. Super Asso M.C. 2; kolomboormachine fabr. Strands 8x regelbaar; kolomboormachine fabr. Arboga type E. 100; kolomboormachine M.C. 2; hydraulische bovendrukpers; pneumatisch werkend kantbakje; complete Argon-Arc lasinstallatie ingericht voor rondelassen fabr. S.A.F. type Safing 50; complete Argon-Arc lasinstallatie voor langsnaden op laskolom gebouwd; Argon-Arc lasinstallatie fabr. S.A.F., type Devisaf 1B; 2 Argon-Arc lasinstallaties type Safing 250; hoog frequentie apparaat fabr. Sort 150/700 amp.; 3 lasgeneratoren fabr. Esab model KC 375; 20 lastrafo's fabr. Esab type TJ. 150; lastrafo fabr. Unitor 200 amp.; 9 pneumatische werkende inspan en lastafels tot 600 cm; dubbel uitgevoerde stalen assemblagelastafel tot 600 cm; lastrafo fabr. Smit model LT 18; stalen electredenkast met verwarming; 12 haakse slijptollen fabr. Bosch; 2 rechte slijptollen fabr. Bosch; kruisboormachine fabr. Black and Decker; lasgereedschap; magazijnvoorraden; opbouwstelling; plaatradiatoren; 450 aardanodes in lengten van 3 meter; o.m. 20.000 meter rechthoekige stalen buis 70x10 mm in lengte van 6 en 9 meter; heteluchtverwarming fabr. AWB; complete c.v.-installatie met stoomheaters; c.v.-installaties fabr. Mignon, type Super; hydraulische Pallethefwagen met pallets; elektr. takel fabr. Olifant, 1000 kg; electr. paltakel fabr. Elto, 1000 kg; 4 elektr. takels fabr. Demag, 750 kg; 4 vrachtauto's fabr. Ford, ingericht voor personenvervoer, bouwjaar 1970; trekker fabr. M.A.N., met oplegger, 19.000 kg. laadvermogen; personenwagen fabr. Bedford; personenauto fabr. B.M.W. 220 TI de Luxe 1968; moderne kantoorinstallatie o.a. stalen bureaus; kasten; tafels; elektr. schrijfmachine fabr. Olivetti; rekenmachine fabr. Wellker; adressermachine.

Kijkdagen: zaterdag 18 november 1972 van v.m. 10.00 uur tot n.m. 15.00 uur, maandag 20 november 1972 van v.m. 10.00 uur tot n.m. 17.00 uur en voor de veiling op dinsdag 21 november 1972 van v.m. 8.00 uur tot 10.45 uur bij Radiatorenfabriek Platovaal, Kruisstraat 8b, Eijsden.

Inlichtingen: bij B.V. Makelaarskantoor J. Abas, Velperplein 19, Postbus 150, Arnhem, tel. (085)—42.13.84 — 42.13.85 — 42.45.81, waar tevens een catalogus aangevraagd kan worden welke op verzoek gratis wordt toegezonden. x

ARNHEM, Velperplein 19, (085)-421385.

SPORAVIT

CONDITIE TABLETTEN

Goed voldaan zullen bij alle pijnen, om welke wonden, een dier vaart, dat ze bijna onzichtbaar, nervositeit en andere zoiets, die een gevolg van een niet compleet vitamine gebrek zijn.
Sporavit brengt uw hond of kat in een pracht conditie met een glanzende vacht. Onmisbaar voor een GOEDE gezondheid van jagers, politie- en honden. SPORAVIT, een CONDITIE preparaat, dus betrouwbaar en toch niet duur.

SPORAVIT

Een bericht voor alle gevestigde en beginnende
SCHOONHEIDSSPECIALISTES
Het filiaal te Limburg is thans gevestigd te:
NIEUWENHAGEN
(bij Heerlen), Exdel 23, telefoon 045—313923
Van spatel tot complete saloninrichting NEMECTRON - HOLLAND B.V. Amsterdam, Prins Hendrikkade 143, telefoon 020—221684. x

SKODA-SHOW
AUTOBEDRIJF
Jos Limpens
SPAUBEEK, NIEUWSTRAAT 1,
telefoon 04493–1379

Wij showen vanaf morgen, zaterdag 11 t.m. maandag 18 nov. 1972
Alle modellen 1973 voorradig
UW NIEUWE SKODA nu nog vanaf ƒ 6.247,–.

klassieke dameschoen in bruin leer, maat 36 t/m 41; 39.90

in echt leer
en van Nederlands Fabrikaat

elegante dameschoen, in bruin en zwart leer, maat 36 t/m 41; 39.90

Bata

Heden
DONDERDAG
Morgen
VRIJDAG
en
ZATERDAG 11 NOV.

3 dagen openbare verkoop van nieuwe en gebruikte meubels

ALLES MOET WEG,
wegens plaatsgebrek,
franco huis

RIJKSWEG NRD. 42
GELEEN
t.o. Paterskerk

Cocktailkleding ! modehuis Bergstein

Markt 10 tel. 5541 · het hart van Kerkrade

Café - Bar - Dancing
OAD-KIRCHROA
EINDERSTRAAT 34 - KERKRADE
Iedere vrijdag, zaterdag en zondag
DANSEN
Disk-jockeys Jan Mijnes en Peter Whiteman

antenne-bouw
R. KONSTEN
HEERLEN - TEL. 712138
Kleuren tv-antenne f 235.—
5 jr. gar.

Alleen veren zijn vederlicht.
Alleen dons is donszacht.
Daarom een gezonde en natuurlijke slaap, omdat het
VERENBED
zacht en licht is, drukt en belast niet.
Dekbedden verkrijgbaar in
Chinees dons — ¾ dons en ½ dons.
DONZEN KUSSENS van f 45,— voor f 37,—.
Specialist in dekbedden
GERD JESSEN
PUTSTRAAT 47, SITTARD, TEL. 5513
TUDDERN TEL. 593

Heropening
heden
vrijdag 10 november
19.00 uur heropening
van onze gemoderniseerde zaak
BAR - DANCING - DISCOTHEEK
„'t Karrewiel"
Dorpstraat 137, Brunssum
De muziek wordt verzorgd door disk-jockey BENNY.
Geopend tot 's nachts 3 uur.
Tot een bezoek uitnodigend
Leo en Ria
v. Geel-Swinckels

Aannemersbedrijf Han de Gelder
vraagt voor haar langdurige objecten in Duitsland
IJZERVLECHTERS
TIMMERLIEDEN
METSELAARS
Melden dhr. Vossen, Kalfstraat 19, Maastricht, tel. 043—19217 of dhr. Feenstra, Joost van de Vondelstraat 84, Heerlen, tel. 045—716622.

CHâLET RESTAURANT
„'t Wit Paerd"
RIJKSWEG NRD. 6 - SITTARD - TEL. 2117
Gezelligheid en sfeer bij open haardvuur en heerlijk uit eten.
Wildspecialiteiten

Jachtschotel, gemengde compôte, gebakken aardappelen	8.50
Hazebout, wijnroomsaus, perzik gevuld met preiselbessen, groene boontjes, Parijse aardappeltjes	9.75
Hazerug, wijnroomsaus (2 pers.), perzik gevuld met preiselbessen, puntasperges, groene boontjes, croquet-aardappelen	21.50
Reemedaillon, sauce-chevreuille, perzik gevuld met preiselbessen, groene boontjes, gebakken aardappeltjes	11.50
Reerug, sauce-chevreuille (2 pers.), perzik en peren gevuld met preiselbessen, spruitjes, champignons, asperges, croquet-aardappelen	30.00
Fazant, whisky-saus (2 pers.), Franse selderij, gemengde compôte, Parijse aardappeltjes	22.50

Bovengenoemde prijzen zijn incl. bediening en BTW

TIENER TOPPER

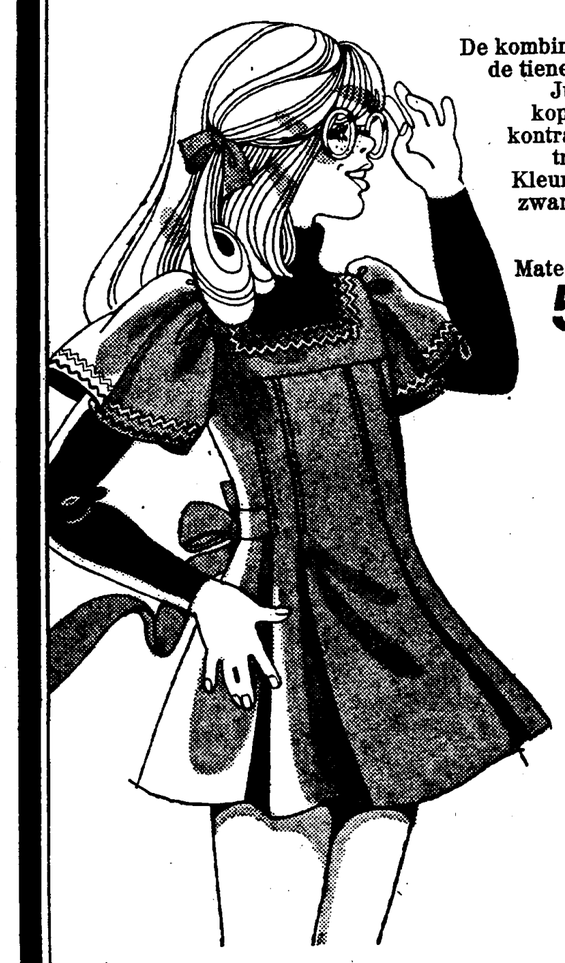

De kombinatie voor de tiener van nu. Jurkje met kopmouw en kontrasterende trui. Acryl. Kleuren: rood/zwarte-trui en marine/rode-trui. Maten: 140-167
55.-
van neer eyckeler
brandstraat sittard
Y. F. Nr. 10. '72

-GROL-
TER APEL
BLIJFT PRODUCEREN
en verkoopt zijn topprodukten
rechtstreeks aan het publiek
o.a. bij
men's shop

Verzoek om uitstel afgewezen
Geen regeringsgeld voor Grol Ter Apel

TEGEN FABRIEKSPRIJZEN

KOSTUUMS
zuiver scheerwol winkelprijs 239,- 159.-
KOLBERTS
zuiver scheerwol winkelprijs 98,- 59.50
PANTALONS
Terlenka 45/55 winkelprijs 47,- 29.50

REGENJASSEN
o.a. met wollen plaidvoering v.a. 98.-
AUTOCOATS EN DEMIE
o.a. met borgvoering v.a. 79.-
GROOT ASSORTIMENT
HERENMODE-ARTIKELEN

men's shop
Dr. Poelstraat 16
Heerlen
Tel. 045-715863
Dagelijks geopend tot 6 uur
's maandags tot 1 uur gesloten.

DIVERSEN

TV-REP binnen 24 u. Cuvos. Annastr. 32 Geleen, tel 04494-7709. x

SIWA-SERVICE. Voor deskundige reparatie en onderhoud door ervaren Siwamonteurs, gelieve te bellen: Siwa wasautomaten BV tel. 04907-1345. x

TV-ANTENNE vanaf f 125,- Alle kanalen op een kabel f 225,-, 3 jaar voll. gar. Ook alle voorkom. rep. Zegers, Antennebouw Heerlen, telef. 717096. x

Wordt lid van de besloten FILMCLUB GG—99 - Grote Gracht 99, Maastricht, Telef. inl. 043—11226. x

TV-antennes vanaf f 125,- ook reparaties tegen zeer gereduceerde prijzen. Bel direkt antennebouw Limburg tel. 045-712952. x

CAFé-REST. Kota Radja. Dautzenbergstr. 49. Heerlen. Speciale Indische kokkin. - Iedere dag kunt u genieten van onze heerlijke rijsttafel 412665. x

Televisie, radio enz. Snelle correcte SERVICE aan huis door geheel ZO-Limburg. Radio Aerts NV Drievogelstr. 1 Kerkr.-W. Tel. 045- x

Het allermeuwste BEHANG met 10 pct korting. Bezoek is geheel vrijblijvend met onze stalen collectie. Keuze uit meer dan 100 soorten. Even een kaartje aan J. C. Melskens, Heerenweg 249 Heerlen. x

Echtpaar van 60 jr. zoekt VRIENDSCHAP met dito echtp. om b.v. te kaarten. Br.o.nr. P 8433 LD Spekholzerheide. x

TV of ANTENNE defekt? Fa. Webi komt direkt, ook 's avonds tel. 04492-1985 Amstenrade. x

Middenstandswoningen met garage in een woongemeente bij uitstek: oirsbeek

Planologen hechten voor de toekomst zeer veel waarde aan de groen zône. In zo'n zône, zeer centraal tussen Heerlen en Sittard, ligt **Oirsbeek**. Beide punten zijn een belangrijk gebied voor een woongemeente bij uitstek: **Oirsbeek**.
In deze gunstig gelegen plaats bieden wij halfvrijstaande middenstandswoningen met garage aan. Een woningtype met plat dak. De ruime doorzonkamer biedt aantrekkelijke mogelijkheden bij de inrichting ervan. Op de begane grond vindt u een gemakkelijke keuken, royale hal en een toilet met douchetje. De verdieping heeft 4 slaapkamers, waarvan 1 met vaste wastafel. Ruim is ook de badkamer waarin o.m. een bad, een vaste wastafel en een tweede toilet zijn gepland. In de overloop vindt u o.m. een ingebouwde hangkast en linnenkast.

Koopprijs vanaf	**f 66.600,—**
Rijksbijdrage totaal	**± f 5.600,—**
Vereist eigen geld vanaf	**± f 7.200,—**

Een eenmaal bij ons gekochte woning ondergaat, behoudens de van overheidswege vastgestelde BTW-wijzigingen, tijdens de bouw geen prijsverhoging meer.

Wij bieden woningen aan of hebben woningen in voorbereiding in Boxtel / Brunssum / Bunde / Eindhoven / Elsloo / Eijsden / Heer / Heerlen / Hoensbroek / Hulsberg / Limbricht / Maastricht / Margraten / Munstergeleen / Oirsbeek / Schaesberg / St. Geertruid / Sittard / Stein / Sweikhuizen / Uden / Vlijmen.

DRS. RUIJTERS
projektontwikkeling
makelaardij onroerend goed (NVM MAKELAAR)
sittard/venlo/eindhoven
sittard stationsplein 1 telefoon 04490 9151*

In ons periodiek de Woning-Wijzer vindt u alle aanbiedingen. Zowel voor nieuwbouw als voor bestaande bouw. Op verzoek zenden wij u deze graag kosteloos en geheel vrijblijvend toe.

Inzenden aan: Makelaarskantoor Drs. Ruijters, antwoordnummer 5, Sittard. (niet frankeren, wij betalen de postzegel.)
Wilt u mij vrijblijvend informatie zenden over
wilt u mij uw Woning-Wijzer toezenden
Naam
Adres
Plaats
Telefoon
LD 1011
bon

BIJ Het Beeker Kledinghuis
MARKT - - - BEEK

HET KLEURIGSTE RACE AFFICHE VAN HET JAAR BIJ GULF VOOR 1,-

Gijs van Lennep en Gulf. Overal waar u dit fantastische affiche ziet hangen, kunt u meteen twee dingen doen: tanken en dat affiche meenemen.

Gulf

yr/gu 6233

kijk... ook hiervoor ga ik naar de Spar

Uit onze groente- en fruitafdeling

ECHT BRUSSELS
Witlof 500 gram NU **95**

GROTE
Golden Delicious 1 kilo NU **98**

Mandarijnen (zonder pit) kilo ± 23 stuks NU **1.59**

Uit onze vleesafdeling

Schouderkarbonade 500 gram NU **2.78**

Runderbraadstuk 500 gram NU **5.78**

GELDIG 9, 10 en 11 NOVEMBER

SPAR

Big John

stoer en sterk

49,95

in de mode met HOOGENBOSCH

Saroleastraat 34, Heerlen - Muntstraat 15, Maastricht
Rijksweg 16, Geleen

MODERNA B.V.
NIJVERHEIDSSTRAAT 4, SITTARD
vraagt voor spoedige indienstreding
magazijnbediende/chauffeur
t.b.v. rijbewijs C.E.
Schriftelijke of telefonische afspraak tel. 04490 6844.

BEDRIJFSLEIDER GEVR.
voor bar-pensionbedrijf. Liefst gehuwd. Geen diploma's vereist, wel borg. — Brieven onder no. A 646 L.D. Heerlen.

te koop gevraagd
- landbouwgronden
- boerderijen
- weilanden
- bouwterreinen

DRS. RUIJTERS
projektontwikkeling
makelaardij onroerend goed lid NBM
sittard-stationsplein 1 tel. 04490 9151

Dit kan alleen Black & Decker
Machtige DNJ 82, 13 mm/400 Watt/2 toeren boormachine

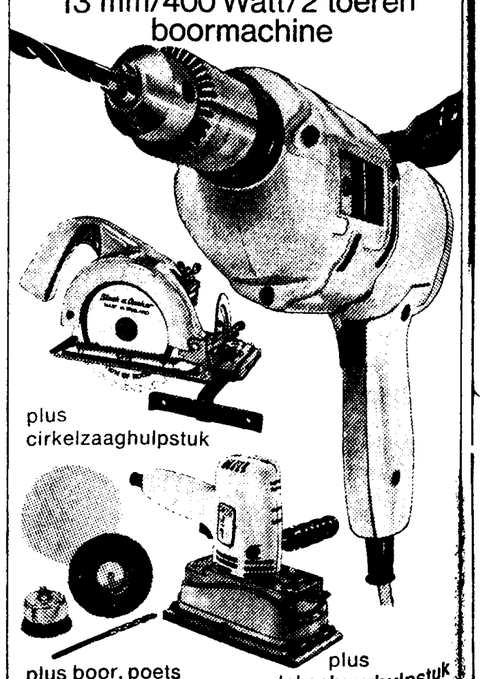

plus cirkelzaaghulpstuk
plus boor, poets en schuurset
plus vlakschuurhulpstuk

samen slechts **185,-**
DNJ 84, 13 mm/400 Watt/2 toeren **klop**boormachine plus dezelfde serie hulpstukken: **samen tijdelijk 225,-**
kijk en vergelijk
Black & Decker

HUUR EEN AARDGASBOILER
Vanaf 9,90 per maand
Uw warmwaterkampioen in huis
- duurder hoeft niet
- voordeliger kan niet

VRAAGT GRATIS TOEZENDING VAN ONZE KLEURENFOLDERS! aan ons adres: Elberenveldstraat 164, Kerkrade-West, tel. 045—413767 of bij uw eigen

hesi
gas of sanitair installateur

Gevraagd zo spoedig mogelijk
Onderhoudsmonteur
Moet kunnen branden en electr. lassen. Vaste nachtdienst.
Verder enkele
Leerling-bankwerkers
Hoog loon, goede soc. voorzieningen en prettige werkkring.
J. PELZER, siersmederij en constructiebedrijf
Hamstraat 6, Kerkrade-West, tel. 045—411818
Na 17.00 uur Joannusstraat 26, Kerkrade-West, tel. 045—412343.

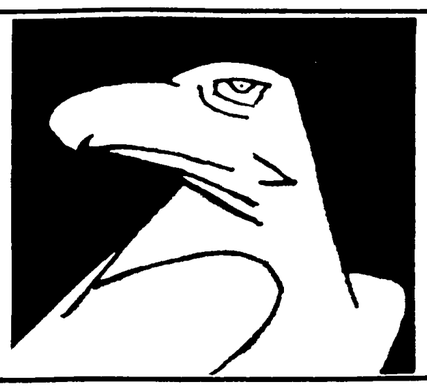

ADLER-MÖBEL
LA CALAMINE - Belgien
(3 Km von der Grenze Vaals)
THIMSTRASSE 27-29 — TELEFON 93287 / 59359

Die grösste Auswahl in ANTIK = STIL + MODERNE

Ein unverbindlicher Besuch lohnt sich. Wochentags bis 20.00 Uhr geöffnet (Montags geschlossen). Samstags und Sonntags geöffnet von 10.00 bis 12.00 Uhr und von 14.00 bis 19.00 Uhr.

Lieferung frei Haus versteuert — Auf Wunsch Anfertigung nach Mass.

In een heleboel kleuren, zacht als dons
Heerlijke langhaar slipper een verleidelijk kado
Vrolijk geborduurde biesen lekkere dikke zool
Corduroy met zwanendons en flatteus hakje
Zilverbrokaat met kleuren en leuke pompoen
Poezenzacht en zalig warm met grappige versiering
In prachtige kleuren, rose en bleu met zwanendons
Camel suède, met warme dons rand en hakje
Echt leder slipper in romantische kleuren
Romika, gobelin slipper super lichte zool

Huf Hartewens geschenken Huf Hartewens geschenken Huf

WINKELCENTRUM HEERLEN t/o C & A • GROTE STAAT 51, MAASTRICHT

V&D

De enige wanklank uit onze cassetterecorders: de simpele klik die ze laat spelen

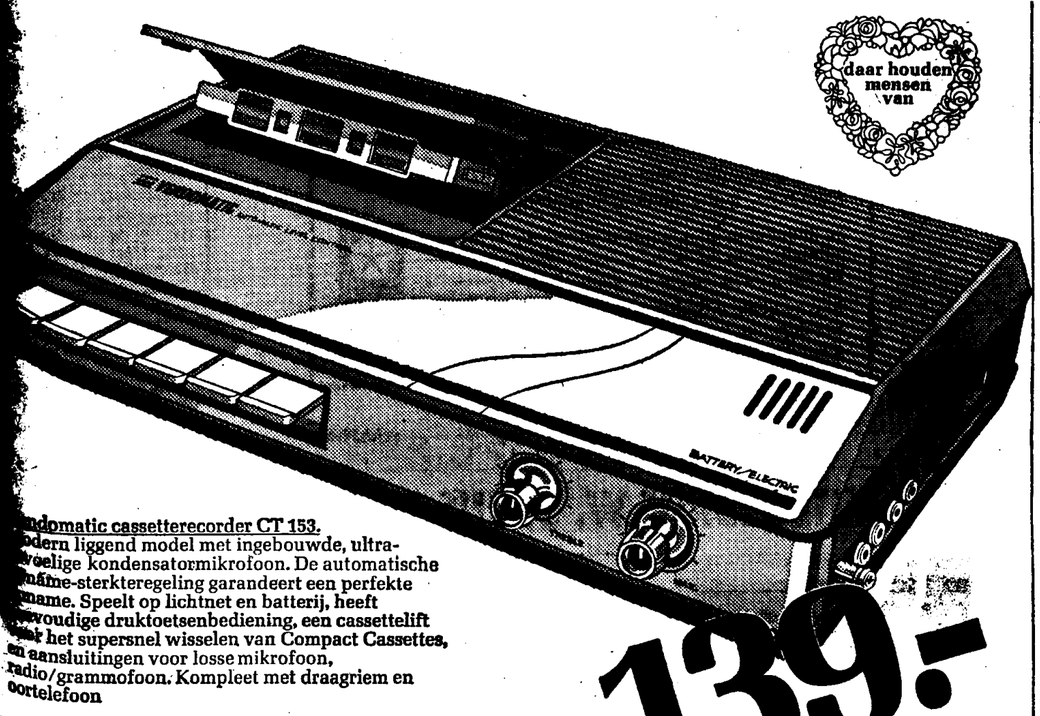

ndomatic cassetterecorder CT 153.
odern liggend model met ingebouwde, ultra-voelige kondensatormikrofoon. De automatische name-sterkteregeling garandeert een perfekte name. Speelt op lichtnet en batterij, heeft eenvoudige druktoetsenbediening, een cassettelift voor het supersnel wisselen van Compact Cassettes, en aansluitingen voor losse mikrofoon, radio/grammofoon. Kompleet met draagriem en oortelefoon

139.-

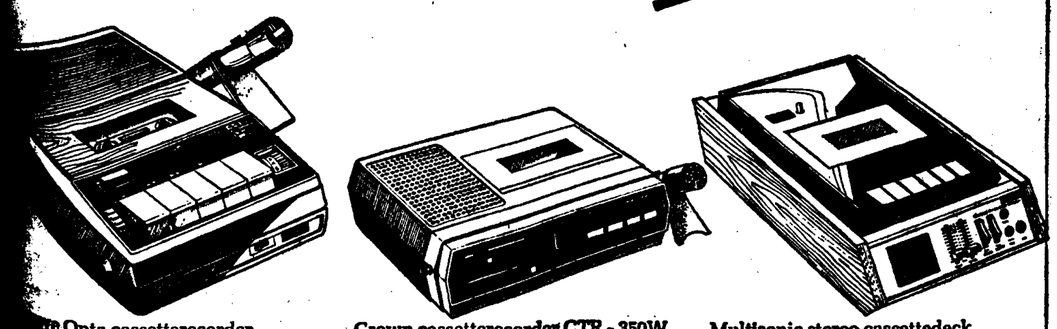

ie Opta cassetterecorder
cord 488
able cassetterecorder in leren tas met draagriem. Speelt op net en batterij, heeft matische opnamesterkte-ing, waarschuwingslampje dat branden aan het einde van de . DIN-aansluiting voor me/weergave rechtstreeks via of grammofoon. Tijdens de me kunt u gewoon isteren. Kompleet met foon, oortelefoon en eelde C-60 cassette

229.-

Crown cassetterecorder CTR - 350W
Portable cassetterecorder. Zowel staand als liggend te gebruiken. Heeft schuifregelaars voor volume en toonregeling, alsmede druktoetsen voor alle recorder-funkties. Verdere handigheden: automatische opnamesterkte-regeling, cassettelift en kontrolelampjes voor opname en lichtnetspanning, En uiteraard aansluitingen voor mikrofoon, radio of grammofoon en oortelefoon. Kompleet met mikrofoon, oortelefoon, draagriem en onbespeelde C-60 cassette

179.-

Multisonic stereo-cassettedeck
Voor stereo-opname en -weergave van wat u maar wilt op cassettes. Aansluitbaar op elke (stereo)radio of versterker. Heeft 2 VU-meters voor opnamekontrole, 2 schuifregelaars voor opnamesterkteregeling, pauze-toets en bandteller. Voorzien van aansluitingen voor 2 mikrofoons, stereo-hoofdtelefoon en (stereo)-radio/versterker. Kompakt model in matnoten.

249.-

En dan die simpele klik...
Wat u maar horen wilt, welluidend en onvervormd. Speel maar af wat u wilt. Uw warenhuis brengt een grote kollektie stereo-musicassettes, exclusief voor uw warenhuis. Voor nog geen tientje kunt u kiezen uit een repertoire van meer dan 40 titels. Klassiek, operette, populair, hits en kinderliedjes.

9.90

TV-hits voor hippe kinderen
Dit is een cassette uit onze kindercassette-serie. Keuze uit 3 cassettes met kinder-liedjes gezongen door het kinderkoor de Minimutsjes (bekend van radio en tv) en 1 cassette met 6 bekende sprookjes.

Burt Bacharach Hits
Elf populaire Burt Bacharach Hits zoals This guy's in love with you, The way to San Jose, I'll never fall in love again.

Zorba's Dance
12 Gouden hits uit Griekenland, zoals Ella, Zorba's dance, Ta dakria, Varka Sto Gialo met Mikis Theodorakis, George Kapernaros en het beroemde Trio Hellenique.

Cor Steyn
speelt beroemde medleys op zijn Magic Hammond Orgel. Meer dan 30 bekende melodieën. Fijn voor in de auto.

Klassiek verzoek-programma I + II
Serie van 2 cassettes met elk 10 populaire klassieke toppers zoals Dichter und Bauer van Suppé, Adagio van Albinoni, Bloemenwals uit de Notenkrakersuite van Tchaikovsky, Largo van Händel.

Les Humphries' Best
12 Hits zoals To my father's house. We are goin' down Jordan, gezongen door de fameuze Clyde Shelton Singers.

Serie van 10 operette-cassettes.
De Zigeunerbaron is een cassette uit deze prachtige operetteserie, 10 titels met topsolisten als Rudolf Schock, Fritz Wunderlich, Erich Kunz en Erika Köth.

Los Indios del Paraguay
12 Zuidamerikaanse evergreens, zoals Guantanamera, Cucurucucu Paloma, Malaguena vindt u op deze geweldige cassette vertolkt door deze beroemde groep.

VROOM & DREESMANN

SPORTSCHOOL ZENDEN
vraagt:
Zweminstruktrice
GEDIPLOMEERD
Sportmasseuse
PART-TIME
Gediplomeerd sportmassage
Aanmelden: Bernardusstraat 5, Maastricht, tel. 043—10226

Voor direkt gevraagd:
a. 1 draaier
met ruime ervaring voor werk in DÜREN.
b. enkele ongeschoolden
voor werk in ESCHWEILER.
6 ongeschoolden
voor werk in ESCHWEILER.
welke aangeleerd willen worden voor eenvoudig draaiwerk.
LAGROS B.V.
SCHEEPSREPARATIE EN MONTAGE,
Kantoor: Groenstraat 100 A, Geleen,
tel. 04494—7520

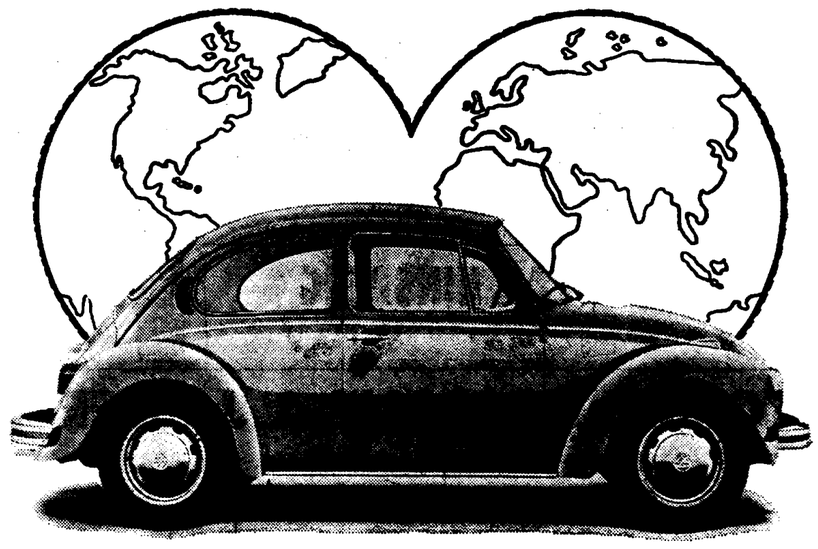

Deze nieuwe Afrikaanse-Amerikaanse-Australische Aziatische-Europese auto nu bij uw VW-dealer

(voor slechts f 7.991.-*)

Een unieke auto. En zó modern, dat hij in 140 landen de wegen gaat berijden. Met veel dat andere in deze prijsklasse niet hebben. Zoals een veiligheidsstuur op veiligheidskolom. Verwarming op de achterruit. Een schitterend veiligheids-dashboard... U zou makkelijk een wereldreis in de VW 1303 kunnen maken. Begin met een gratis proefreis.

Ga naar:

Automobielbedrijven Vencken

Heesbergstraat 60	Heerlen	Tel. 045-412641
Leyenbroekerweg 27	Sittard	Tel. 04490-5777
Pr. Mauritslaan 171	Beek	Tel. 04402-2882
Kloosterraderstraat 50	Kerkrade	Tel. 04445-3837

6

* Incl. BTW of Leasden

Tijd van mist en regen

Vroeg donker.
Natte wegen, slecht zicht.
Tijd van veel verkeersongelukken met doden en gewonden.
Doe iets aan uw banden.
Nu. Ga naar Sampermans, het grootste gespecialiseerde bandenbedrijf van Zuid-Nederland.
Voor 't geld hoeft u 't niet te laten....

Banden voor uw veiligheid

Sampermans weet daar alles van. De allerbeste vakkui en de modernste apparatuur staan voor u klaar.
Montage, uitlijnen, balanceren, laat 't maar aan Sampermans over. Daar vindt u een waanzinnige collectie autobanden voor dit guur seizoen.
Van alle grote wereldmerken. Ook coverbanden. Wij hebben de band die u nodig hebt. Voor een prijs die erg meevalt. Mag 't soms voor uw eigen veiligheid?
Nee, voor 't geld hoeft u 't niet te laten....

Sampermans verrassing!

Elke koper krijgt tot Kerstmis van Sampermans een fijn kadoo, zolang de voorraad strekt: een geweldige, oerdegelijke

PORSCHE CARRERA

groot model, vliegwielaandrijving, met veel vonken!

Weer 'n reden om nu naar Sampermans te komen.
Voor 't geld hoeft u 't niet te laten....

Hier vindt u Sampermans:

Hoofdkantoor: Maastricht, Wijckergrachtstraat 28c. Telefoon: 043-19222*

Den Bosch	Parallelweg 56 a	Oss	Rossinistraat 27
Eindhoven	Friezenkampstraat 1	Roermond	Broekhin zuid 42a
Eindhoven	Heezerweg 319	Sittard	Rijksweg zuid 101
Helmond	Torenstraat 46	Tilburg	Rijnstraat 4
Maastricht	Fort Willemweg 39	Tilburg	Pieter Vreedeplein 5
Maastricht	Karveelweg 20	Veghel	Hezelaarstraat 73
Maastricht	W. Grachtstraat 28b	Venlo	Straelseweg 145
Nijmegen	Marialaan 114	Weert	Scheepsbouwkade 5

BF Goodrich

kaatsrekers voor veiligheid

sampermans voor autobanden

S erkend lid vaco

De Simca 1100: rotsvaste wegligging.

"We zochten naar technische perfektie en daarmee naar veiligheid."

Je wilt een auto in de prijsklasse van f 7.000,- tot f 9.000,-. Dus je kijkt en vergelijkt. Omdat er méér auto's zijn dan de Simca 1100.

Kijk goed, vergelijk kritisch en moge de beste dan winnen.

Wij vielen op de Simca 1100 om z'n betrouwbare veilige indruk, in combinatie met z'n technische prestaties. Z'n felle top van 146 echte km/u (de 1100 Special zelfs 157 km/u), z'n voorwielaandrijving, z'n voortreffelijke wegligging door torsievering en stabilisatoren rondom, z'n remsysteem van schijf- vòòr en trommelremmen achter. Kortom z'n veelzijdigheid voor die prijs. Advies? Maak een proefrit. Meteen morgen.

Zie z'n vijfde deur.

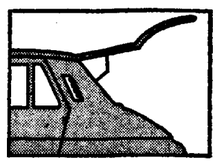

Een meer dan royale ruimte-vinding. Maakt de Simca 1100 nog groter. Biedt makkelijk toegang tot elke dm3 achterruimte. Getuigt van wèrkelijk economisch inzicht.

Zie z'n service.

Er zijn maar liefst ruim 300 Simca-dealers in Nederland. Dat verzekert u van een rimpelloze service en altijd dicht bij u in de buurt. Een praktisch pluspunt.

Zie z'n prijs.

Simca 1100 LS, 2-4-deurs f 7.595,-/f 7.895,- Simca 1100 GLS, 4-deurs f 8.495,- Simca Tourist LS en GLS, 4-deurs f 8.095,-/f 8.695,- Simca 1100 Special, 2-4-deurs f 8.895,-/f 9.195,-
Tegen meerprijs ook leverbaar met automatische transmissie.
Prijzen incl. B.T.W., af importeur.

C-31
Ik wil graag alles weten over de Simca 1100-serie.
Kunt u mij gratis uitvoerige documentatie toezenden?
Naam:.....
Adres:.....
Plaats:.....
Bon invullen, uitknippen en opsturen in gesloten envelop aan:
Chrysler Nederland N.V., Postbus 164, Schiedam.

CHRYSLER SIMCA

CHRYSLER NEDERLAND

De Simca 1100-zuinigheid zonder concessies.

yr/ch5465 c

AUTOBEDRIJF J. VAN HINSBERG
MAURITSLAAN 51—53 — GELEEN — 04494—3300

AUTOMOBIELBEDRIJF G. BOS N.V.
GRASBROEKERWEG 28 — HEERLEN — 045—711444

AUTOBEDRIJF W. STEINS EN ZN.
KERKRADERWEG 13—15 — HEERLEN — 045—714717—717830

AUTOMOBIELBEDRIJF A. JASPER
AKERSTRAAT 162 — KERKRADE-WEST — 413478 B.G.G. 412362

AUTOBEDRIJF ASTORIA
FA. H. SANDERS & ZN — JULIANASTRAAT 13 — BRUNSSUM — 045—251915 x

Vrijbank Slachthuis Heerlen
Heden vanaf 2 uur vers verkrijgbaar. Grote voor

Vrijbank Slachthuis Kerkrade
Hedenmorgen vanaf 10 vers vrijbankvlees verkrijgbaar.

aber
Speciaal voor RE RATIE van kleu t.v., radio-stereo paratuur etc. merken. Parallel 29 Heerlen. tel. 716830.

CORSTEN VERSCHU koopt
ZATERDAG 11 NOV. KLEUREN mannen en pen kanaries, putter-be mannen f 11, parkieten p.st., Deense bonte f 3, valkparkieten f 10,- Vogels brengen BEEK 1.30 uur, Demandt, Pr. ritslaan 63; SITTARD 3.30 uur, „Sittardia", straat 10.

Gevraagd
TANDARTS ASSISTENT of meisje
dat daarvoor wil op worden.
Minimumopleiding M
Sollicitaties te richten Drs. P. W. Hartog, arts, Mozartstraat no Brunssum.

TE HUUR
Gemeente Nuth
woonhuis
met c.v., keuken, woonk 3 slaapkamers, badk w.c. boven en benedens der, garage.
Belangstellenden kunnen flecteren onder nr. 4544 van dit blad.

De alles-griller.

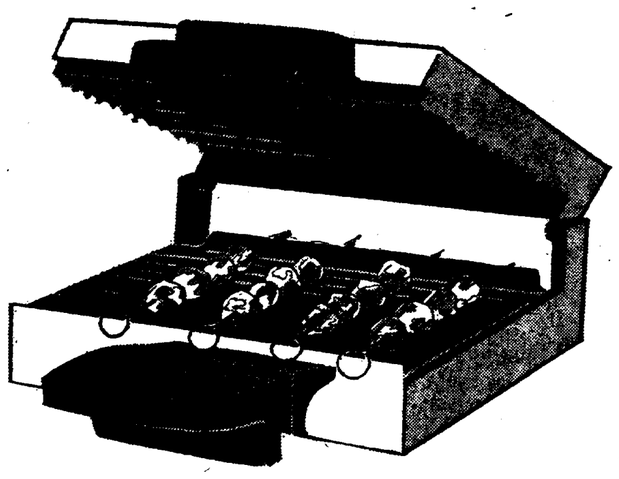

Er is een nieuw wonder van grillkunst te koop: de Gril Minute van Tefal. Kunt u alles aan tafel elektrisch mee grilleren. Zoals saté, worstjes, lever, karbonaadjes, visfilet, hele vis, plakken ham, tosti's, kippeboutjes, saucijzen, chishkebab, tartaartjes of biefstukken. U grillt aan twee kanten.
Dus twee keer zo vlug. De Gril Minute is uitschuifbaar. U stelt hem in op de dikte van het hapje.
Uw grillgerecht lukt altijd. Want een ingebouwde thermostaat zorgt voor de juiste grillhitte.
En de smeuïge sappen blijven bewaard. Natuurlijk heeft ook deze Tefal de veelbesproken anti-aanbaklaag. Geen lastig schoonmaakwerk dus.
Even een vochtige spons en klaar is kees.
Prijs: f 134,—.

TEFAL
Bespaart u een hoop gedoe in de keuken.
Vraag uw winkelier of bel anders Tefal-Rhenen (08376-9103/2109) voor verkoopadressen in uw omgeving.

COUPONS KAMERBREED TAPIJT
Bekend fabrikaat in prachtige kleuren.
Vastgestelde prijs 129,00 van 2-4 mtr.
nu 59,- van 4-6 mtr.
nu 89,-
Slechts beperkt voorradig!
WONEN OP NIVEAU
Bergstein
KERKRADE, MARKT 10, TEL. 5541 x

- **Philips kleuren TV** NU **1995.-**
  incl. 3 jaren garantie.
  Betaalbaar met 16.80 per week *
- **Philips stereo tuner-versterker**
  2 x 10 watt,
  compleet met 2 boxen,
  gratis stereo pick-up
  NU **599.-**
- **Philips stereo grammofoon/versterker combinatie**
  met drukkamer-luidsprekerboxen,
  met magnetisch-dynamisch opneemelement,
  versterker 2 x 12 watt
  Normale prijs 849.—
  NU **698.-**
- **Philips recorders**
  cassetterecorders vanaf **139.-**
  bandrecorders vanaf **299.-**

* via P.L.

MEULENBERG
HEERLEN — Akerstraat 19 — telefoon 045—716548
GELEEN — Rijksweg Centrum 54 — telefoon 04494—3701

100 JAAR Brand BIER

Wegens ziekte
TER OVERNAME AANGEBODEN MUSICAL BAR
gelegen aan de Hoge Brugstraat 76 te Wyck-Maastricht.
Direkt te aanvaarden.
Kandidaten in het bezit van de vereiste papieren gelieven te schrijven naar:
Koninklijke Brand's Bierbrouwerij N.V. te Wijlre.

Brand BIER
het bier waar Limburg trots op is!

Wegens werkuitbreiding zoeken wij voor onze projekten in Keulen,
geroutineerde TUINIERS HULPKRACHTEN
(privé-auto aanbevolen)
Melden:
Limburgs Exploitatie Bedrijf
W.-ALEXANDERWEG 69, MAASTRICHT, TEL. 043-13045. x

Firm. Pecoc G.m.b.H. & Co. KG
vraagt met spoed voor bouwprojecten in de omgeving van Stuttgart
3 verwarmingsmonteurs
3 sanitair installateurs
Zonder ervaring onnodig te solliciteren.
Geboden wordt: hoog loon en Auslösung en goede sociale voorzieningen.
Aanmelden op ons kantoor in Aken, Adalbertstrasse no. 116-118, tel. 0949—241—21050.
Aanmelden in Schaesberg, Frans Erenslaan 12, tel. 045—313689. Alleen 's zaterdags van 10-12 uur. x

INSTITUUT VOOR GRONDMECHANICA en FUNDERINGSTECHNIEK
WILHELMINASINGEL 92 — MAASTRICHT
Telefoon 043 - 14185
Voor onze administratie- en adviesafdeling ZOEKEN WIJ EEN
ERVAREN TYPISTE
bij voorkeur niet ouder dan 25 jaar.
Schriftelijke sollicitaties te richten aan onze bedrijfsleider, de heer M. H. Lardenoye. Tel. 043 - 23775.

Welke machine-graveur
wil zelfstandig werken?
Br. ond. no. J 177 LD Roermond.

BELANGRIJK
VOOR DAMES MET GROTE SCHOENENMAAT
Steeds nieuwe modellen in voorraad
t.m. maat 45 (10½-11)
Ook kleine damesmaten 33 - 34 - 35
DRIESSEN Aan de kerk
GROTESTR. 30 TEGELEN
TEL. 04706—1536
Voldoende parkeergelegenheid.
's Maandags gesloten.

Schrijf's iemand
Belles in mage!
Bezoek's iemand
Praat's met iemand
...u weet zelf wel wie er eenzaam is in uw omgeving.
PUBLIKATIE AANGEBODEN DOOR DIT BLAD IN SAMENWERKING MET DE STICHTING IDEËLE RECLAME GELDER

P. Linssen G.m.b.H. Herzogenra
vraagt voor direkt
heftruckmonteurs
bulldozermonteurs
tractormonteurs
arbeiders
met enige ervaring in metaal- of houtbewerking.
Hoog loon, goede soc. voorzieningen, werk.
Aanmelden: P. LINSSEN, Eygelshovenerwe Ubach over Worms, tel. 045—351256.

OUDE CASIMIR HANDWERK
SIGARENVORME
voor f 7,— per stuk hier verkrijgbaar:
MAASTRICHT: sig.mag. Fa. Schoenmaeker Nieuwstraat 24.
HEERLEN: sig.mag. L. Benders, Heerlerbaa sig.mag. Plooumen, Weltertuinstraat 4
HOENSBROEK: sig.mag. H. Offermans, Kou derstraat 71
sig.mag. J. van Weers, Amstenraderw
GELEEN: sig.mag. „'t Centrum", Rijksweg C
SITTARD: sig.mag. N.V. Augustus-van Neer Markt 18
VENLO: sig.mag. Lensen, Klaasstraat 46
sig.mag. P. Gerards, Stalbergweg 92
sig.mag. L. van Eijndt, Stalbergweg 86
VENRAY: sig.mag. G. Janssen-van Beuning Pateretraat 5 a
sig.mag. J. van Dijck, Langstraat 13 a
ROERMOND: Ernst Casimir Sigarenfabriek Veeladingstraat 5.

De opening van

BOERENLEENBANK HOENSBROEK

erd gerealiseerd door onderstaande bedrijven

k dit projekt
rd uitgevoerd door

b.v. bouwbedrijf j. koreman

hommerterweg 166, telefoon 045—212788
ridderhoenstraat 136, telefoon 045—212125
hoensbroek

- woningbouw
- betonbouw
- utiliteitsbouw

er en natuursteen

ook hier weer geleverd door

STEENHOUWERIJ Moonen-Wanders

RIETRASTRAAT 11, HOENSBROEK
TEL. 045 — 214851 — 213972.

Alle bouwmaterialen en tegels

werden geleverd door

HENRI MEERTENS NUTH

telefoon 04447—1446

schilderwerk

nieuwe Boerenleenbank
itgevoerd door

SCHILDERSBEDRIJF F. L. DEBIJE en ZN.

ST. JANSSTRAAT 55, HOENSBROEK
TELEFOON 211013

Het machinale timmerwerk en div. betimmeringen

werden geleverd en uitgevoerd door

TIMMERFABRIEK P. M. Linssen

NIEUWSTRAAT 126, HOENSBROEK
TELEFOON 045—212001

onstructiewerk

nieuwe bank
itgevoerd door

Constructiebedrijf J. A. PETERS en Zn.

SLAKKENSTRAAT 90,
HOENSBROEK
TELEFOON 211057

het tegelwerk

door

tegelzettersbedrijf h. f. jaskier en zn.

paterswg 24, hoensbroek
telefoon 212622

lechtwerk

bank werd uitgevoerd door

US IJZERVLECHTERSBEDRIJF

BRUNSSUM, TELEF. 252711

Het stucadoorswerk

werd uitgevoerd door

P. LOMME STUCADOORSBEDRIJF

POSTSTRAAT 13-14, AMSTENRADE
TELEFOON 04492—1514

ier werd het
NDWERK
ht door:

Handelsonderneming L'ORTYE b.v.

Amstenraderweg 3, Hoensbroek
telefoon 045–212358

oerbedekking
en
rages

wederom geleverd door **LEIJDEKKERS**

EVERS + WEVERS

AAN 5, ROERMOND, TELEFOON 04750—23580, POSTBUS 109

- ONTWERP
- ADVIES
- VERZORGING
- VOOR ALLE OBJECTEN
- GESPECIALISEERD IN BEVEILIGDE BANKINRICHTINGEN EN MEUBILERINGEN

plete bankinterieur in de
enbank - Hoensbroek
wij verzorgen

Nieuw! Het Gentleman-systeem. Poetst uw schoenen, zonder uw handen vuil te maken.

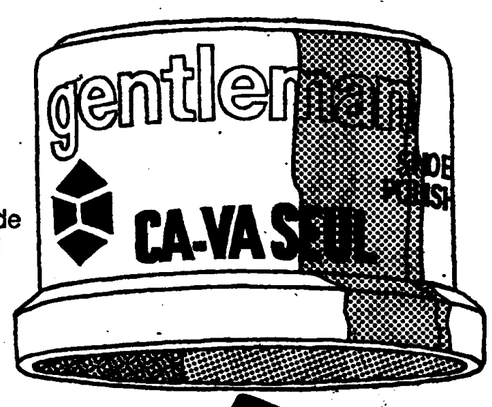

Nooit meer uitgedroogde schoensmeer: het deksel sluit hermetisch. Nooit meer gescheurde nagels: het potje gaat gemakkelijk open.

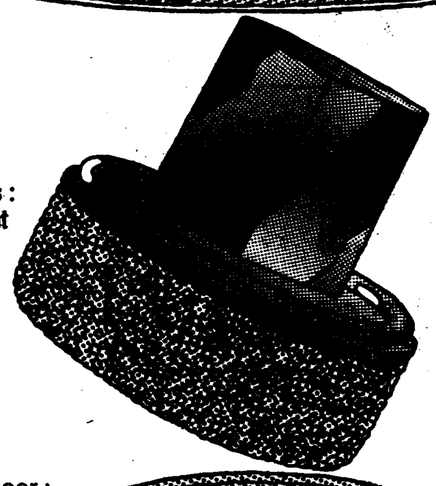

Nooit meer teveel schoensmeer inéens: de tampon neemt precies de juiste hoeveelheid op.

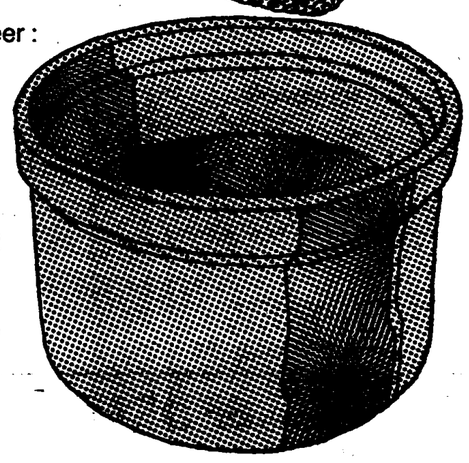

Méér dan zomaar een schoensmeer: een schoencrème. Zacht voor het leer! Een lust voor het oog: even een doekje erover en uw schoenen glanzen als nooit tevoren.

Tijdelijk slechts f 1,22

CA-VA SEUL
EUROPESE MAATSCHAPPIJ VOOR ONDERHOUDSPRODUKTEN

McCANN-ERICKSON

Postbus 12 - Breda Handelsonderneming Gerard Roovers.

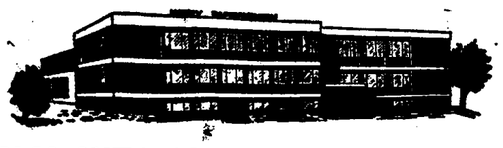

N.V. WESLY, papierwaren- en kartonnages, Maastricht

vraagt voor haar bedrijf:

A. ERVAREN KLEIN-OFFSETDRUKKER

Van kandidaten wordt verwacht dat zij in staat zijn verantwoordelijkheid te dragen voor de gezamenlijke produktie van een drietal klein-offsetpersen.

B. ERVAREN BOEKDRUKKERS

voor onze 2-kleuren H.C.A.'s

C. STANSER

voor het bedienen van de H.C.A.-stansautomaat

Van de heren boekdrukkers en stanser wordt verwacht dat zij bereid zijn in een 2-ploegensysteem te werken.

Kandidaten voor deze funkties bieden wij een hoge beloning en uitstekende secundaire arbeidsvoorwaarden.

Indien U geïnteresseerd bent, schrijf ons dan een briefje of bel ons voor het maken van een afspraak.

U kunt vragen naar de heer L. Peeters.

N.V. WESLY,
Biesenweg 20, Maastricht, tel. (043) 19545

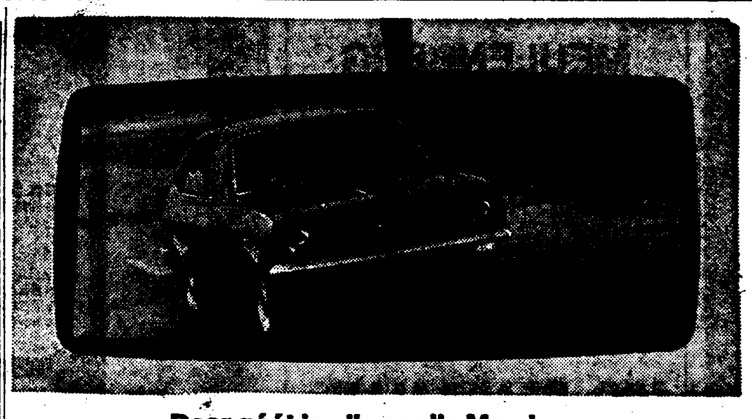

Daar gáát ie, die snelle Morris Marina. Standaard van 0 tot 80 in 11 sekonden. Maak eens 'n afspraak voor een proefrit bij:

Automobielbedrijf Fa. S. Balt
Kasteellaan 1, Heerlen, tel. 045—717514

Automobielbedrijf Van Leeuwen
Geerstraat 34, Heerlen, tel. 045—715902

Automobielbedrijf Harry Schobben
hoek Tegelstraat-Prins Hendriklaan, Brunssum, tel. 045—252270

Morris Marina v.a. f 8490.-

BRITISH LEYLAND TRUE VALUE

Vind maar eens 'n snellere, ruimere auto voor die prijs.

BRITISH LEYLAND NEDERLAND C.V., GOUDA, TEL. 01820-4949. AUSTIN/MORRIS/MG/JAGUAR/LANDROVER/MORRIS-MG-ROVER.

Gevraagd voor onze ADMINISTRATIE

kantoorjuffrouw

Op de hoogte zijnde met de moderne bedrijfsadministratie.

modehuis Bergstein
HET HART VAN KERKRADE
MARKT 10 TEL. 5541

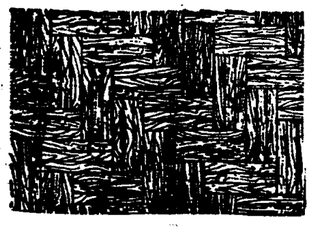

ALS U PARKET NEEMT, DAN VAN

SCHEUBLEIN PARKETVLOEREN

HEERLEN - PASSAGE 19
(na 16.00 uur en zaterdag na 10.00 uur)
Telefoon 045—712221

- Bijna 30-jarige ervaring in alle soorten parket. Van mozaïek, strook- tot het bewonderenswaardige paneelparket.
- Sinds 21 jaar specialist in afwerken van zorgeloze parketvloeren.
- We legden in Limburg reeds meer dan 100.000 m2 parketvloer tot volle tevredenheid van onze klanten.
- Neem een kijkje in onze met diverse vloeren ingerichte showroom.

PARKETVLOEREN REEDS VANAF / 18,50 PER M2 incl. legkosten, exclusief BTW en afwerking

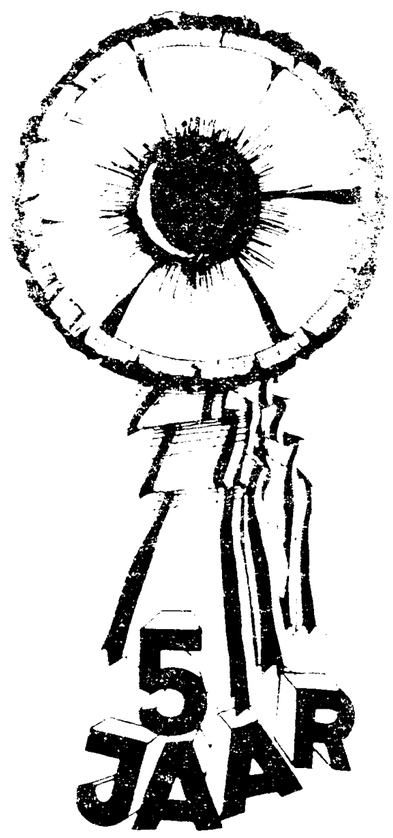

Kies Vakservice

VOSSEN-R.T.V.
Geleenstraat 64, Heerlen
Tel. 045-711300
Irmstraat 18, Simpelveld
Tel. 04442-2064

MEULENBERG
Akerstraat 19, Heerlen
Tel. 045-716548
Rijksweg C.54, Geleen
Tel. 04494-3701

VIC. BEMELMANS
Rechtstraat 50, Maastricht
Tel. 043-10034

VOSSEN-ZONEN
Spilstraat 4, Maastricht
Tel. 043-12513

VAN UDEN
Hoofdstraat 10-12
Hoensbroek
Tel. 045-212655

MATH. VONDENHOFF
St. Pieterstraat 34,
Kerkrade
Tel. 04445-2636
Kerkraderweg 21, Heerlen
Tel. 045-715871

't feest gaat door
en philips doet mee!

cadeaus

- Pick-up t.w.v. 140.-
- Portable radio t.w.v. 40.-
- Nesvoedingsapparaat t.w.v. 33.50
- L.P. banden t.w.v. 30.-
- Cassette bandjes t.w.v. 20.-
- Mixer t.w.v. 31.-
- Electr. kleerborstel t.w.v. 30.-

aanbiedingen + gratis cadeaus

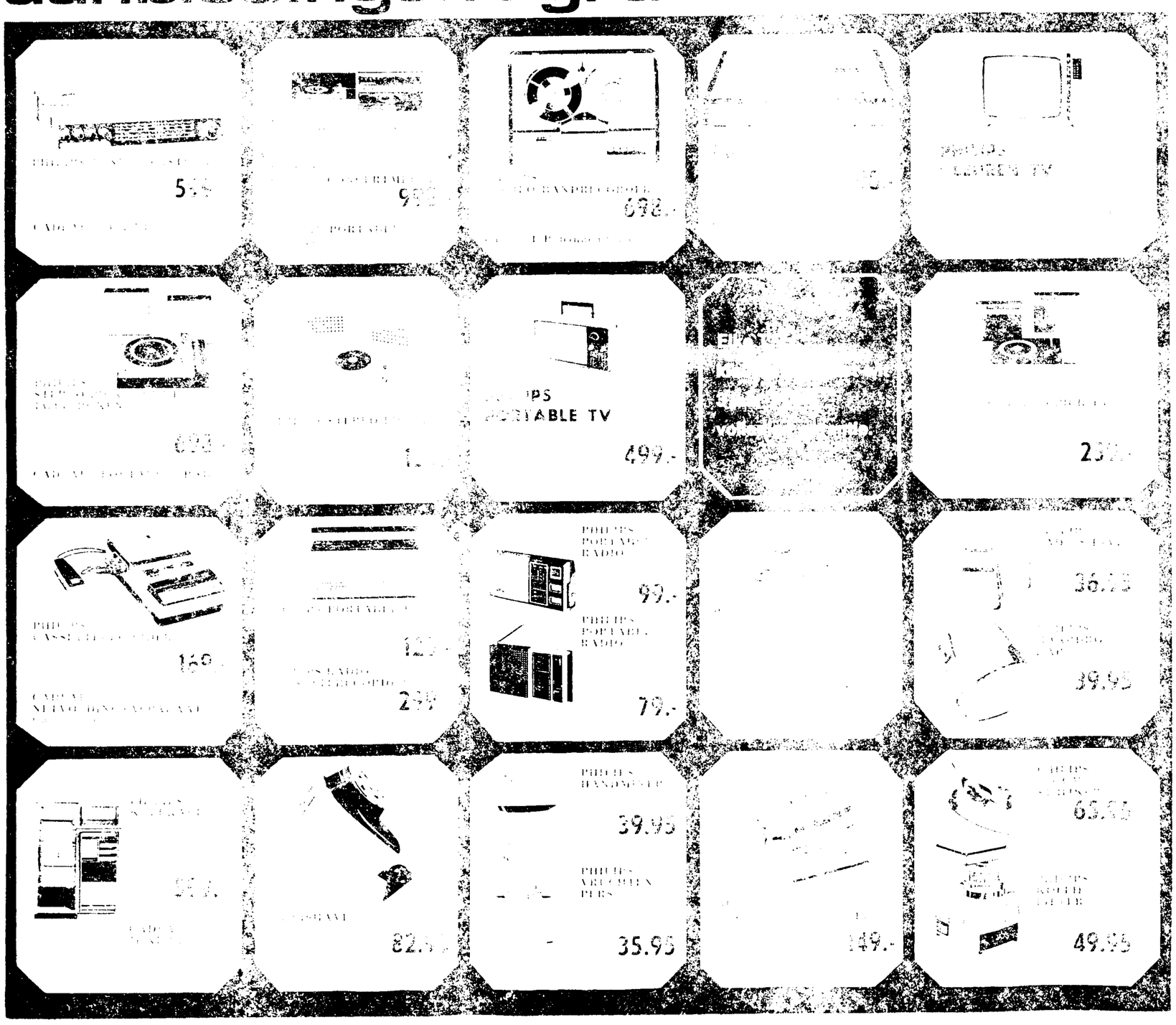

VAKSERVICE